

統 計 八 王 子

平 成 29 年 版

(2017 年 版)

八 王 子 市

統計八王子

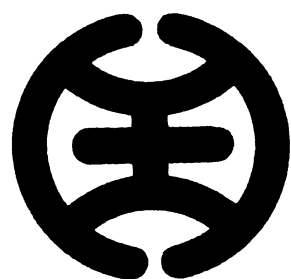

八王子市

まえがき

「統計八王子」平成29年版（2017年版）をここに刊行いたします。

本書は、本市の自然、人口、産業、経済、教育、社会福祉等の各分野における基本的な統計資料を集録し、市勢の現況とその推移を明らかにしようとするものです。

本書の統計資料はオープンデータ化し、市のホームページにおいても、公開しておりますので、市民の皆様をはじめ、学校、企業などにおいて、幅広く御活用いただければ幸いです。

編集に当たりましては、できるかぎり最新の資料を取り入れる等、内容の充実に努めました。なお不十分な点につきましては、皆様からの御意見をいただき改善を進めていきたいと考えております。

本書が、市民の皆様をはじめ、学校、企業などにおかれまして、幅広くご活用いただければ幸いに存じます。

最後に本書の刊行に当たり、貴重な資料を御提供いただきました関係者の皆様に感謝申し上げますとともに、今後とも一層の御協力を賜りますよう、よろしくお願い申し上げます。

平成30年4月

八王子市長 石森 孝志

利 用 上 の 注 意

- 1 本書は、特別な表示及び注釈がない限り、「八王子市」の区域内の基本的統計資料を掲載しています。
- 2 資料は、官公庁、民間団体、庁内各部署等からの提供、刊行物より収集し編纂さんしたものであり、その出所及び調査年月日については各統計表ごとに掲載しています。
なお、刊行物によるものは、その書名を「 」で記してあり、庁内各部署等名は、平成29年4月1日現在の所管名で記してあります。
- 3 統計表中、年次とあるものは1月から12月まで、年度とあるものは4月から翌年3月までを示します。
- 4 数字の単位未満は、四捨五入してあるので、総数と内訳が一致しない場合があります。
- 5 統計表中の符号の用法は、次のとおりです。
 - 「0」「0.0」・・・ 表章単位に満たないもの（0.5未満又は0.05未満）
 - 「-」・・・ 皆無又は該当数字のないもの
 - 「…」・・・ 該当数値が不詳又は資料のないもの（未集計のもの）
 - 「△」・・・ 負数又は減少したもの
 - 「X」・・・ 数値が秘匿されているもの
- 6 統計表中、特に説明を要するものについては脚注とし、数値の単位は各表の上部右端に注記してありますが、一見して明らかなものは省略しています。
- 7 利用に当たって、疑義あるいは詳細な資料を必要とする場合は、本市総務部統計調査課にお問い合わせください。

総目次

統計図表	1
1 土地・面積・気象	9
2 人口	17
3 国勢調査	31
4 事業所	43
5 農林水産業	55
6 工業	63
7 商業・サービス業	71
8 建設・住居・ガス・上下水道	77
9 運輸・通信	89
10 金融・財政・消費	99
11 労働	111
12 福祉・社会保障	117
13 教育・文化	131
14 衛生・環境	149
15 議会・選挙・行政	161
16 治安・消防	171
参考資料	179

目次

統計図表

図表1	市域の変遷	2
図表2	月別降水量、平均気温 —平成28年—	2
図表3	年齢3区分別人口の推移	3
図表4	人口ピラミッド —平成22年・27年—	3
図表5	事業所数、従業者数の推移	4
図表6	事業所数、従業者数の従業者規 模別構成比—平成26年—	4
図表7	事業所数、従業者数の産業大分 類別構成比—平成26年—	4
図表8	農家数の推移	5
図表9	経営耕地面積、1農家当たりの 経営耕地面積の推移	5
図表10	製造業事業所数、従業者数の推 移（従業者4人以上の事業所）	6
図表11	製造業事業所数、製造品出荷額 等の産業中分類別構成比 （従業者4人以上の事業所） —平成26年—	6
図表12	卸売・小売業事業所数、従業者 数、年間商品販売額の推移	7
図表13	卸売・小売業事業所数の産業中 分類別構成比—平成26年—	7
図表14	一般会計決算額の推移	8
図表15	一般会計当初予算の構成比 —平成29年度—	8

統計表

1 土地・面積・気象

1	市域の変遷	10
2	位置、広ぼう	10
3	市役所の位置	10
4	地目別土地面積、評価額	11
5	宅地の業態地区別面積	11
6	用途地域別面積	12
7	市街化区域、市街化調整区域	12
8	気象概況	13
9	平均気温	14

10	降水量	15
----	-----	----

2 人口

11	人口の推移	18
12	自然動態	21
13	社会動態	21
14	外国人住民の国籍別人口	22
15	事務所別世帯数、人口	22
16	町丁目別世帯数、人口	23
17	年齢（5歳階級）別人口、平均年齢	27
18	年齢（各歳）、男女別人口	28
19	都内市区別世帯数、男女別人口	29

3 国勢調査

20	人口の推移	32
21	現市域の世帯数、人口	32
22	年齢（5歳階級）、男女別人口	34
23	年齢（各歳）、男女別人口	35
24	配偶関係（4区分）、年齢（5歳階 級）、男女別15歳以上人口	36
25	人口集中地区（DID）	36
26	国籍、男女別外国人数	36
27	世帯人員（10区分）別一般世帯数、 一般世帯人員及び1世帯当たり人員、 施設等の世帯数及び施設等の世帯人 員	37
28	世帯の家族類型別一般世帯数、一般 世帯人員	37
29	昼間交流人口	37
30	八王子市と他地域との流入流出人 口	38
31	労働力状態、男女別15歳以上人口	39
32	労働力状態（8区分）、年齢（5歳 階級）別15歳以上人口	39
33	従業上の地位（5区分）別15歳以 上就業者数	39
34	産業、男女別15歳以上就業者数	40
35	産業、従業上の地位（5区分）別 15歳以上就業者数	40

36	住居の種類、住宅の所有の関係（7区分）別一般世帯数、一般世帯人員、1世帯当たり人員	41
37	世帯人員（7区分）、住宅の所有の関係（6区分）別住宅に住む65歳以上親族のいる一般世帯数	41
38	年齢（5歳階級）、一般世帯に住む男女別高齢単身者数	41
39	都内市区別世帯数、男女別人口	42

4 事業所

40	産業別事業所数	44
41	産業別従業者数	44
42	経営組織別事業所数、従業者数	45
43	産業、従業者規模別事業所数、従業者数	45
44	町丁目、産業別事業所数、従業者数	46
45	都内市区別事業所数、従業者数	54

5 農林水産業

46	農家数、農家人口	56
47	農家別経営耕地面積	56
48	経営耕地面積規模別農家数	57
49	農産物販売規模別農家数	57
50	男女、年齢別基幹的農業従事者数	57
51	主な作物の作付面積、販売農家数	58
52	家畜の飼養農家数、頭羽数	58
53	用途別農地転用の状況	59
54	保有山林面積規模別林業経営体数及び面積	59
55	過去1年間に保有山林で林業作業を行った経営体の作業別経営体数と作業面積	59
56	組織形態別林業経営体数	60
57	内水面養殖業生産飼育数	60
58	内水面における魚放流量	60
59	都内市区別農業の状況	61

6 工業

60	産業別事業所数、従業者数、製造品出荷額等（従業者4人以上の事業所）	64
61	従業者規模別工業の状況	64

62	産業別工業の状況（従業者30人以上の事業所）	66
63	産業別工業の状況（従業者4～29人の事業所）	66
64	工業用水用途別使用量（従業者30人以上の事業所）	68
65	工業用水水源別使用量（従業者30人以上の事業所）	68
66	工業用地面積（従業者30人以上の事業所）	68
67	都内市区別工業の状況（従業者4人以上の事業所）	69

7 商業・サービス業

68	事業所数、従業者数、年間商品販売額（卸売・小売業）	72
69	事業所数、従業者数（飲食店）	72
70	従業者規模別事業所数	72
71	大規模小売店舗の状況	73
72	産業、従業者規模別事業所数、売場面積、従業者数、年間商品販売額	73
73	商業集積地区別の事業所数、就業者数、従業者数、年間商品販売額、売場面積	74
74	小売業の業態別事業所数、従業者数、年間商品販売額、売場面積、その他の収入額	74
75	都内市区別商業の状況（卸売・小売業）	75
76	産業別サービス業事業所数、従業者数	76
77	産業、経営組織別サービス業事業所数	76

8 建設・住居・ガス・上下水道

78	道路の状況	78
79	市道の幅員別延長、面積	78
80	市道の舗装状況	79
81	都市計画道路	79
82	橋りょうの状況	80
83	課税家屋の棟数、床面積	80
84	開発行為許可件数	81
85	市街化調整区域における建築許可件数	81
86	宅地造成工事許可件数	81

87	構造別着工建築物	82
88	用途別着工建築物	82
89	建築確認申請等の件数	83
90	構造別市営住宅数	83
91	建設年度別市営住宅の管理戸数	83
92	公共賃貸住宅数（市営住宅を除く）	84
93	居住世帯の有無別住宅数及び住宅以外で人が居住する建物数	84
94	住宅の種類・構造、建築の時期別住宅数	84
95	住宅の種類、専用住宅の所有の関係、高齢者等のための設備状況別住宅数	85
96	住宅の種類、住宅の所有の関係別住宅数等	85
97	世帯の年間収入階級、世帯の種類、住宅の所有の関係別普通世帯数	85
98	ガス使用状況	
	(1) 契約件数	86
	(2) 消費量	86
99	上水道の状況	86
100	公共下水道の状況	87
101	下水処理場の流入下水量、発生活泥量	87

9 運輸・通信

102	JR 駅別乗車人員	90
103	JR 八王子駅貨物発着量	90
104	京王線駅別乗降車人員	90
105	多摩都市モノレール駅別乗降車人員	91
106	高尾登山電鉄乗車人員	91
107	タクシーの旅客輸送状況	91
108	定期路線バスの輸送状況	92
109	登録自動車保有台数	92
110	軽自動車、小型特殊自動車、原動機付自転車保有台数	93
111	郵便物の引受、配達状況	93
112	有線テレビの状況	93
113	主要道路の交通量	94
114	駅周辺の放置自転車、自転車駐車場の状況	98
115	市営駐車場の状況	98

10 金融・財政・消費

116	信用組合、商工組合中央金庫、労働金庫の状況	100
117	八王子市農業協同組合貯金の状況	100
118	八王子市事業資金融資あっ旋の状況	100
119	一般会計当初予算額	101
120	一般会計決算額	102
121	市有財産	102
122	特別会計予算額、決算額	103
123	財政力の状況	103
124	普通会計決算額	104
125	市債現在高	
	(1) 目的別	105
	(2) 借入先別	105
126	市税収納状況	106
127	1世帯当たり年平均1か月間の品目別生計支出（都平均）	107
128	商品別・月別消費者相談件数	108
129	はかり・分銅類の定期検査実施状況（計量法）	109
130	商品量目（内容量）立入検査実施状況（計量法）	109

11 労 働

131	産業別常用労働者の1人平均月間現金給与額（東京都・事業所規模30人以上）	112
132	産業別常用労働者の1人平均月間出勤日数（東京都・事業所規模30人以上）	112
133	産業別常用労働者の1人平均月間実労働時間数（東京都・事業所規模30人以上）	112
134	一般職業紹介状況	113
135	産業別一般職業紹介状況（求人関係）	113
136	中高年齢者職業紹介状況	114
137	障害者職業紹介状況	114
138	八王子市シルバー人材センターの状況	114
139	職業訓練実施状況	115
140	適用法規別労働組合数、組合員数	115
141	労働災害発生状況	115

12 福祉・社会保障

142	生活保護の状況	
	(1) 人員	118
	(2) 保護費	118
143	労働力類型、世帯類型別被保護世帯数	118
144	民生委員、児童委員の状況	119
145	身体障害者手帳所持者数	119
146	知的障害者（児）愛の手帳・精神保健福祉手帳所持者数	119
147	指定自立支援医療機関数	120
148	身体障害者福祉法第 15 条指定医数	120
149	指定障害福祉サービス事業者等数	120
150	障害者福祉の状況	121
151	心身障害者福祉センター利用状況	121
152	障害者支援施設別在籍者数、障害福祉サービス費	121
153	高齢者介護予防、生活支援の状況	122
154	介護保険要介護・要支援認定者数	122
155	介護保険の給付状況	123
156	大横保健福祉センター、恩方老人憩の家、長房ふれあい館サービス利用状況	124
157	東浅川保健福祉センターサービス利用状況	124
158	南大沢保健福祉センターサービス利用状況	125
159	保育園の状況	125
160	児童館、学童保育所の状況	125
161	災害見舞金等支給事業	126
162	国民健康保険の加入状況	126
163	国民健康保険税の状況	126
164	国民健康保険の給付状況（保険者負担分）	127
165	国民年金の加入状況	127
166	国民年金の給付状況	128
167	交通災害共済の状況	128
168	各種手当受給者数	129
169	子ども家庭支援センター利用状況	129
170	高齢者施設・入居系サービスの状況	129
171	高齢者在宅系サービス事業所数	130

13 教育・文化

172	小学校の状況（公立）	132
-----	------------	-----

173	中学校の状況（公、私立）	132
174	理由別長期欠席者数、帰国児童（生徒）数、外国人児童（生徒）数	133
175	中等教育学校の状況	133
176	高等学校の状況（公、私立）	134
177	特別支援学校の状況（公立）	135
178	特別支援学校、編制方式別学級数（公立）	135
179	幼稚園の状況（私立）	135
180	専修学校、各種学校の状況（公、私立）	136
181	進路別卒業生数（高等学校）	136
182	高等専門学校、短期大学の状況（国、私立）	137
183	大学の状況	137
184	小学生の体位	138
185	中学生の体位	138
186	総合教育相談件数	139
187	指定文化財の状況	139
188	図書館利用状況	140
189	地区図書室利用状況	140
190	図書館分類別蔵書数	140
191	郷土資料館利用状況	141
192	夢美術館利用状況	141
193	生涯学習センター団体別利用状況	141
194	コニカミノルタサイエンスドーム（八王子市こども科学館）利用状況	142
195	その他の主な社会教育施設利用者数	142
196	学園都市センター利用状況	142
197	運動施設利用者数	143
198	富士森体育館施設別利用者数	144
199	甲の原体育館施設別利用者数	144
200	エスフォルタアリーナ八王子施設別利用者数	144
201	都市公園、遊び場の状況	145
202	市民会館（オリンパスホール八王子）利用状況	145
203	芸術文化会館（いちょうホール）利用状況	145
204	南大沢文化会館利用状況	146
205	タヤけ小やけふれあいの里利用状況	146
206	高尾 599 ミュージアム利用状況	146
207	コミュニティ施設利用状況	147

14 衛生・環境

208	医療機関施設数	150
209	病床の種類別数	150
210	医療施設従事者年末届出件数	150
211	夜間救急診療所受診者数	151
212	休日診療受診者数	151
213	休日歯科応急診療所受診者数	151
214	成人保健事業実施状況	152
215	母子保健事業実施状況	152
216	予防接種接種者数	153
217	献血活動（採血者数）	153
218	主な死因別死亡者数	154
219	八王子市斎場火葬炉使用状況	154
220	八王子市斎場式場使用状況	155
221	霊園の使用状況	155
222	ごみ収集状況	155
223	ごみ処理状況	156
224	余熱利用施設利用者数	156
225	し尿収集、処理状況	156
226	資源集団回収事業	157
227	公害苦情の種類別受付件数	157
228	公害苦情の発生源別受付件数	157
229	大気環境測定結果（年平均値）	
	（1）二酸化硫黄	158
	（2）一酸化炭素	158
	（3）浮遊粒子状物質	158
	（4）二酸化窒素	158
	（5）光化学オキシダント	158
230	河川の水質測定結果（年平均値）	159

15 議会・選挙・行政

231	市議会会派、年齢別議員数	162
232	市議会本会議の状況	162
233	市議会委員会の開催状況	162
234	市議会の議決状況	163
235	請願の処理状況	163
236	選挙人名簿登録者数	163
237	選挙の投票状況	164
238	相談、広聴活動	
	（1）市民専門相談	165
	（2）広聴	165
239	情報公開制度	165
240	個人情報保護制度	166
241	市職員数	166

242 市組織機構図

（1）市長部局	167
（2）行政委員会及び議会の事務局等	169

16 治安・消防

243	刑法犯の罪種別発生件数	172
244	刑法犯の罪種別検挙件数	172
245	非行少年等の検挙、補導及び保護状況	173
246	刑法犯少年の罪種別検挙、補導人員	173
247	不良行為少年の行為別補導人員	173
248	事故類型別交通事故発生件数、死傷者数	174
249	年齢層別交通事故発生状況	174
250	当事者別交通事故発生状況（第1・第2当事者件数）	175
251	火災発生件数	175
252	時刻別火災発生件数	175
253	原因別出火件数	176
254	火災の被害状況	176
255	救急出場件数	176
256	消防施設の状況	177
257	消防水利の状況	177
258	消防団の状況	177

参考資料

八王子の歩み	180
主な基幹統計調査	190

統計図表

図表1 市域の変遷

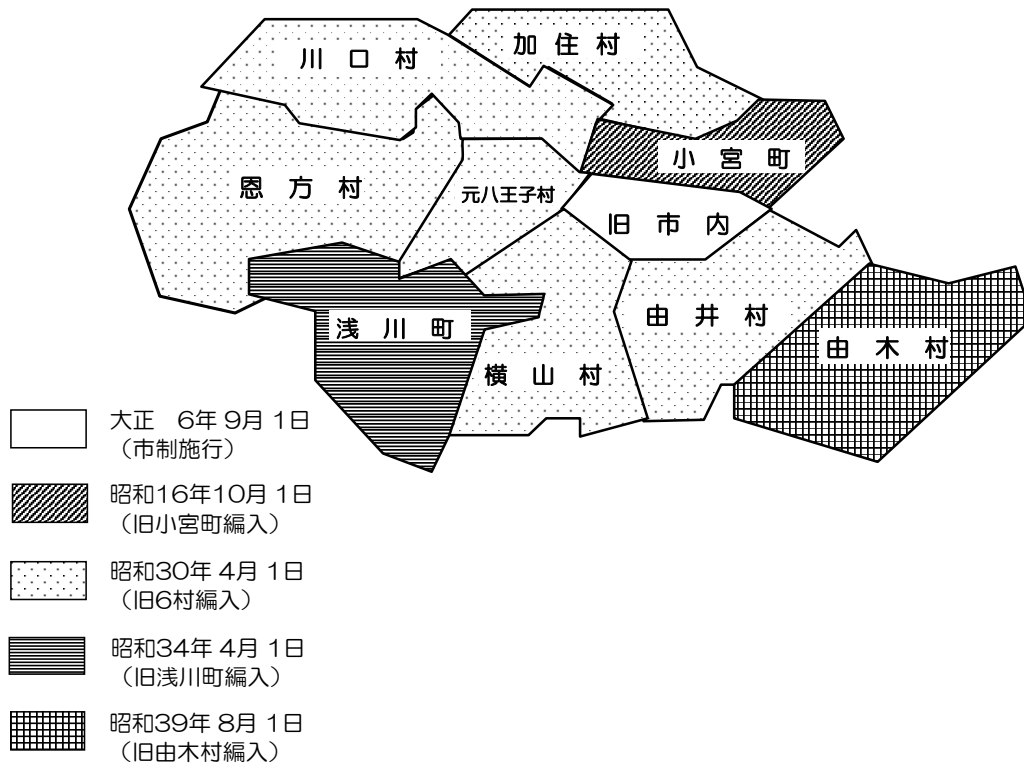

図表2 月別降水量、平均気温 —平成28年—

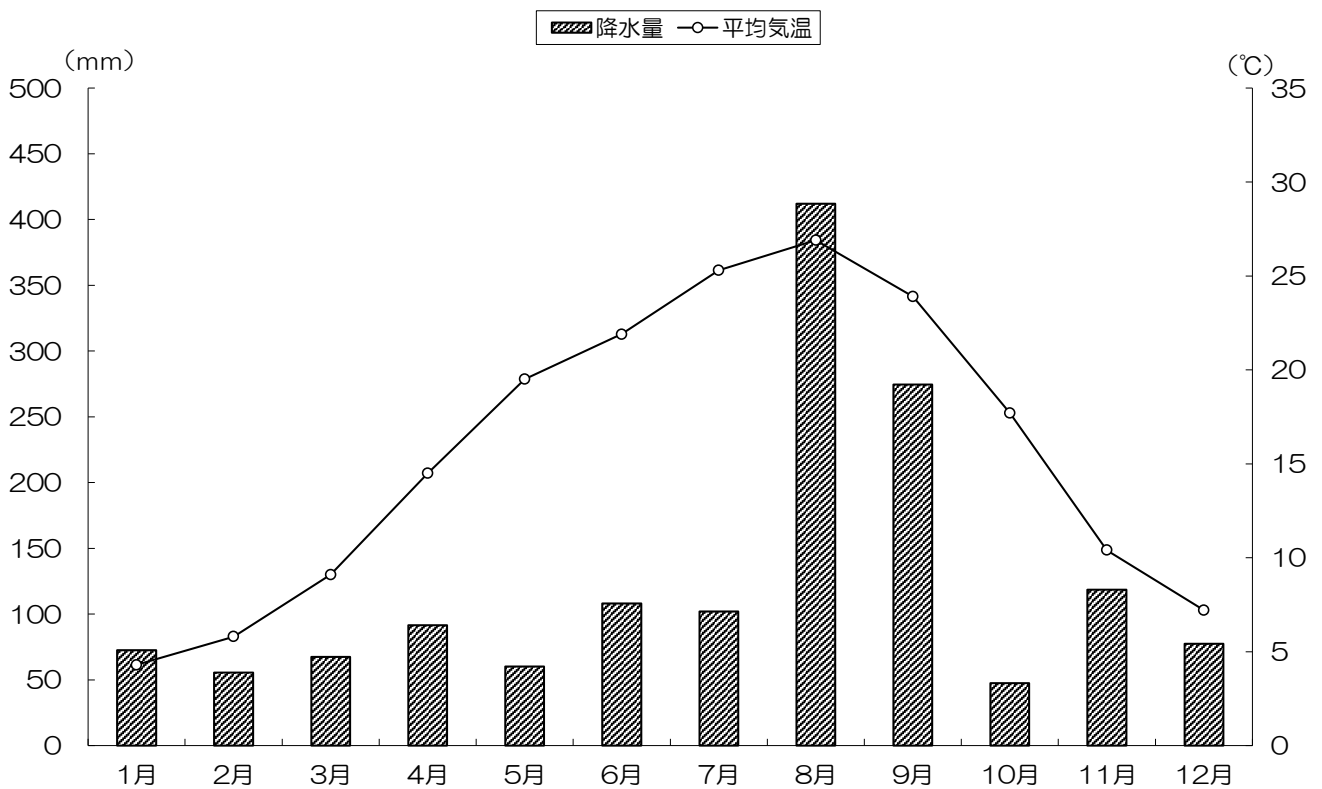

資料：「気象年報」

図表3 年齢3区分別人口の推移

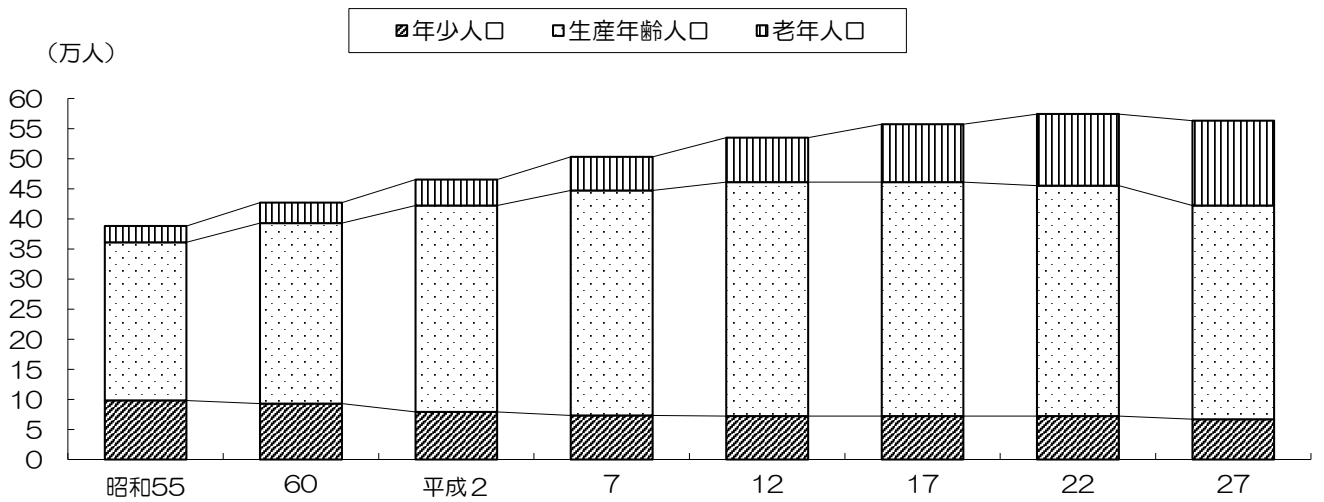

資料：「国勢調査報告」

図表4 人口ピラミッド -平成22年・27年-

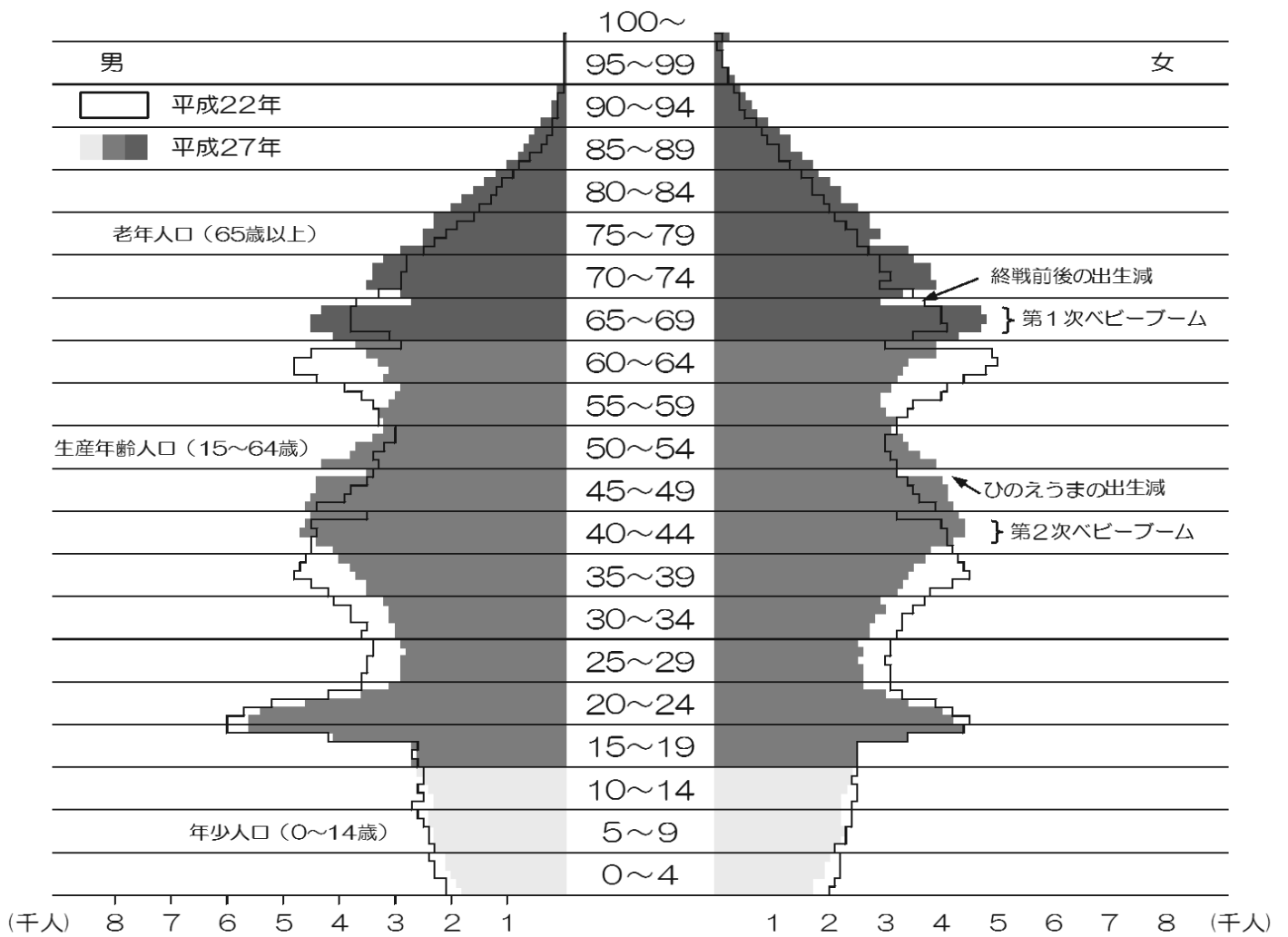

資料：「国勢調査報告」

図表5 事業所数、従業者数の推移

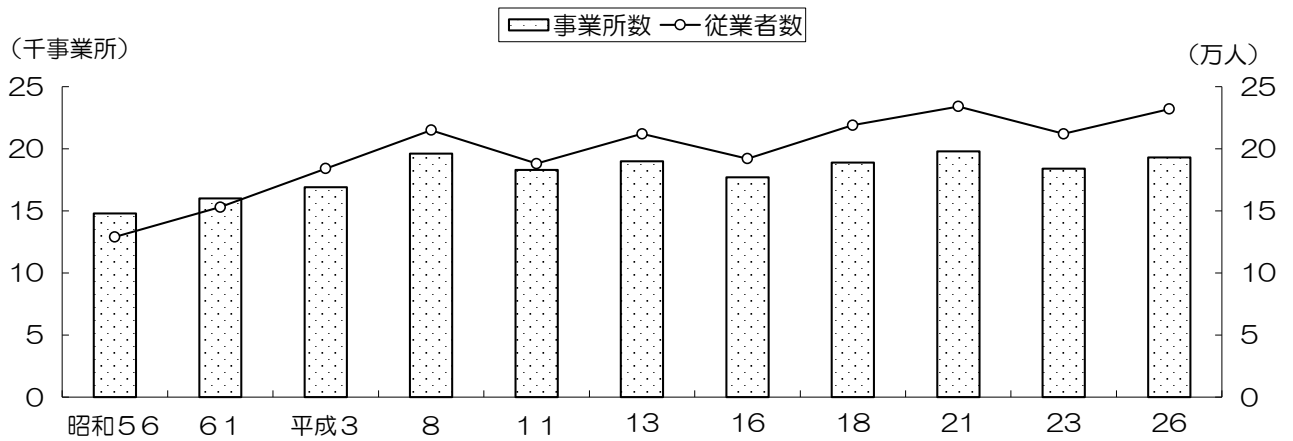

資料：「事業所・企業統計調査報告」「経済センサス-基礎調査報告」「経済センサス-活動調査報告」

図表6 事業所数、従業者数の従業者規模別構成比 -平成26年-

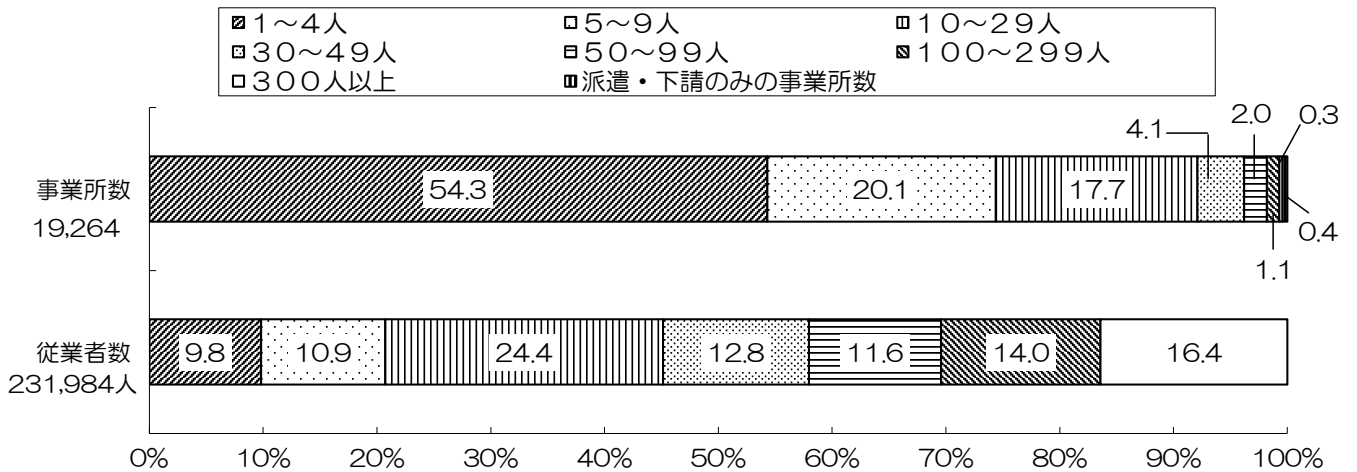

資料：「経済センサス-基礎調査報告」

図表7 事業所数、従業者数の産業大分類別構成比 -平成26年-

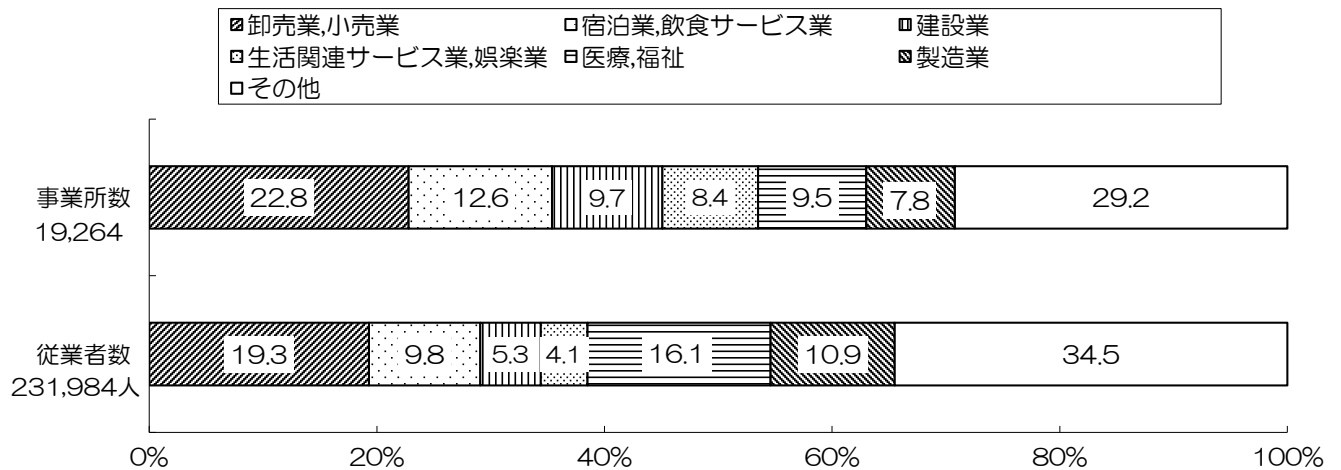

資料：「経済センサス-基礎調査報告」

図表8 農家数の推移

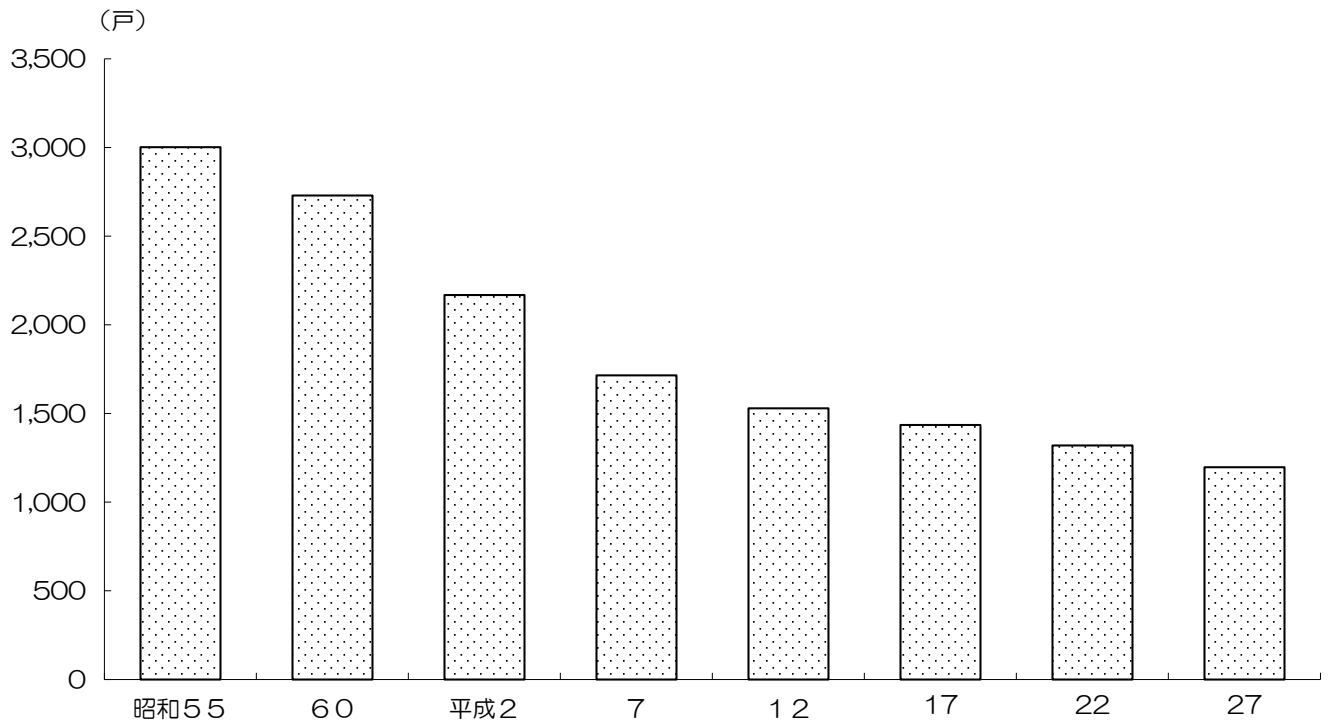

資料：「東京都農業経営基本調査報告」「農林業センサス結果報告」

図表9 経営耕地面積、1農家当たりの経営耕地面積の推移

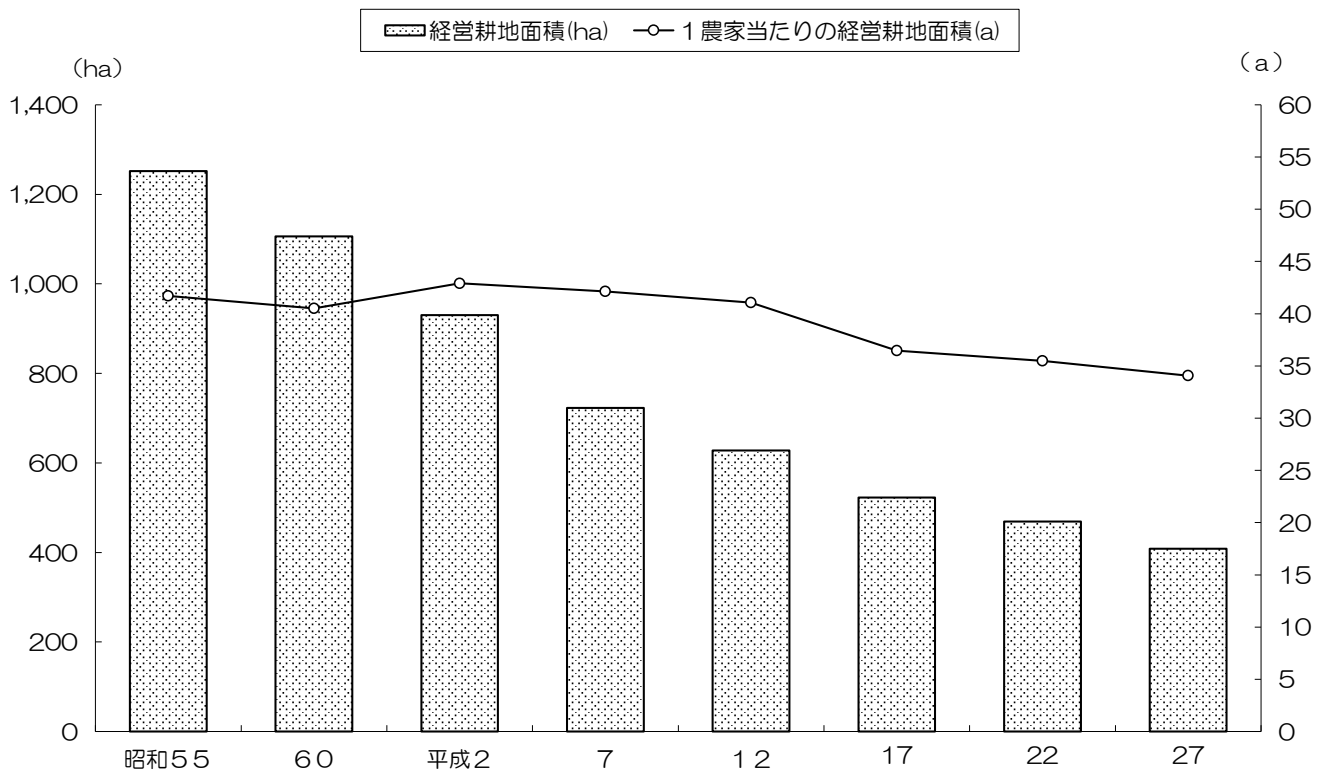

資料：「東京都農業経営基本調査報告」「農林業センサス結果報告」

図表10 製造業事業所数、従業者数の推移（従業者4人以上の事業所）

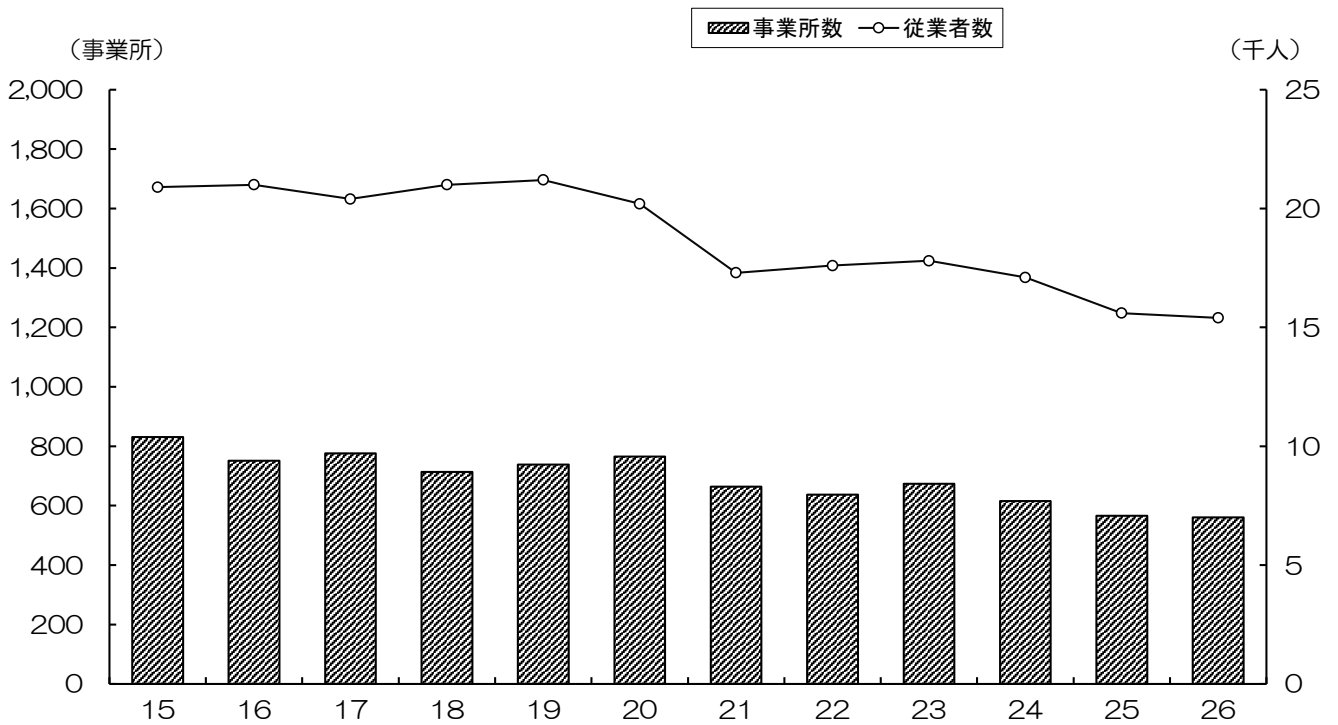

資料：「東京の工業」「経済センサス-活動調査報告」

図表11 製造業事業所数、製造品出荷額等の産業中分類別構成比（従業者4人以上の事業所）—平成26年—

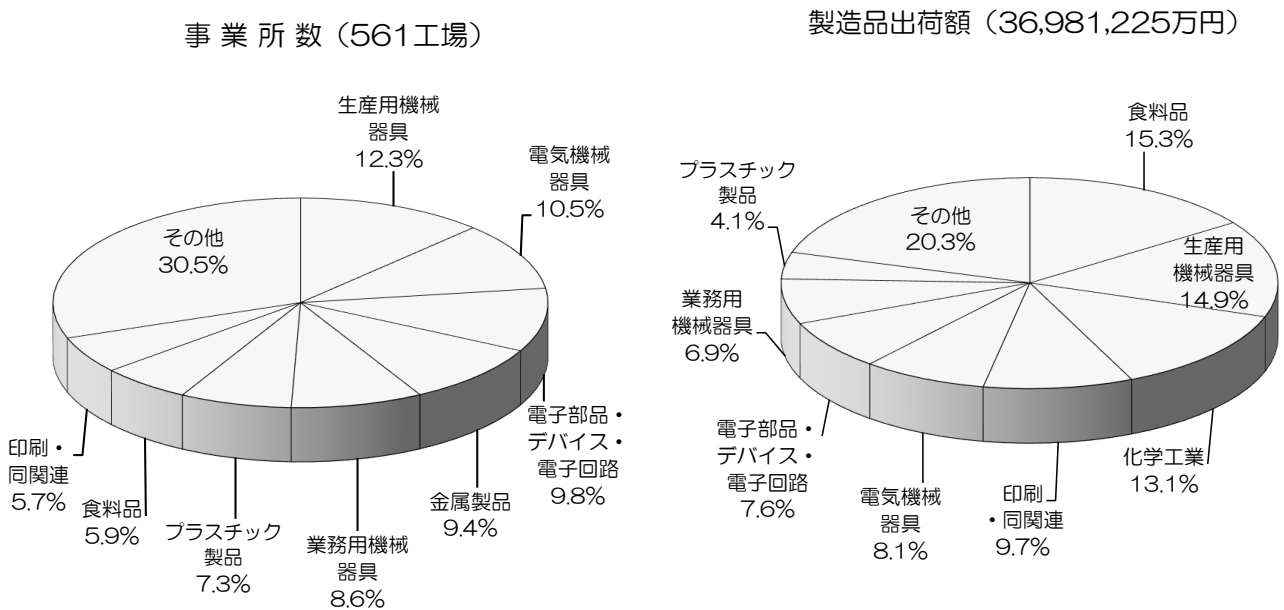

資料：「東京の工業」

図表12 卸売・小売業事業所数、従業者数、年間商品販売額の推移

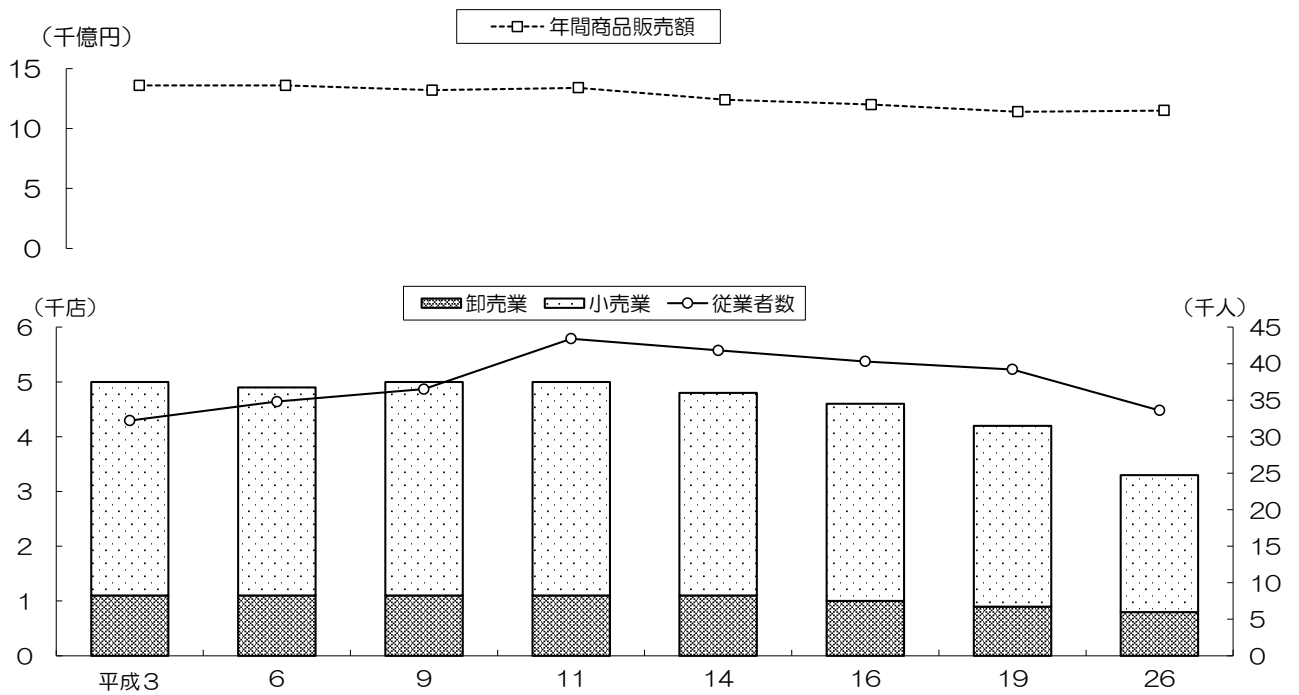

資料：「商業統計調査報告」

図表13 卸売・小売業事業所数の産業中分類別構成比 —平成26年—

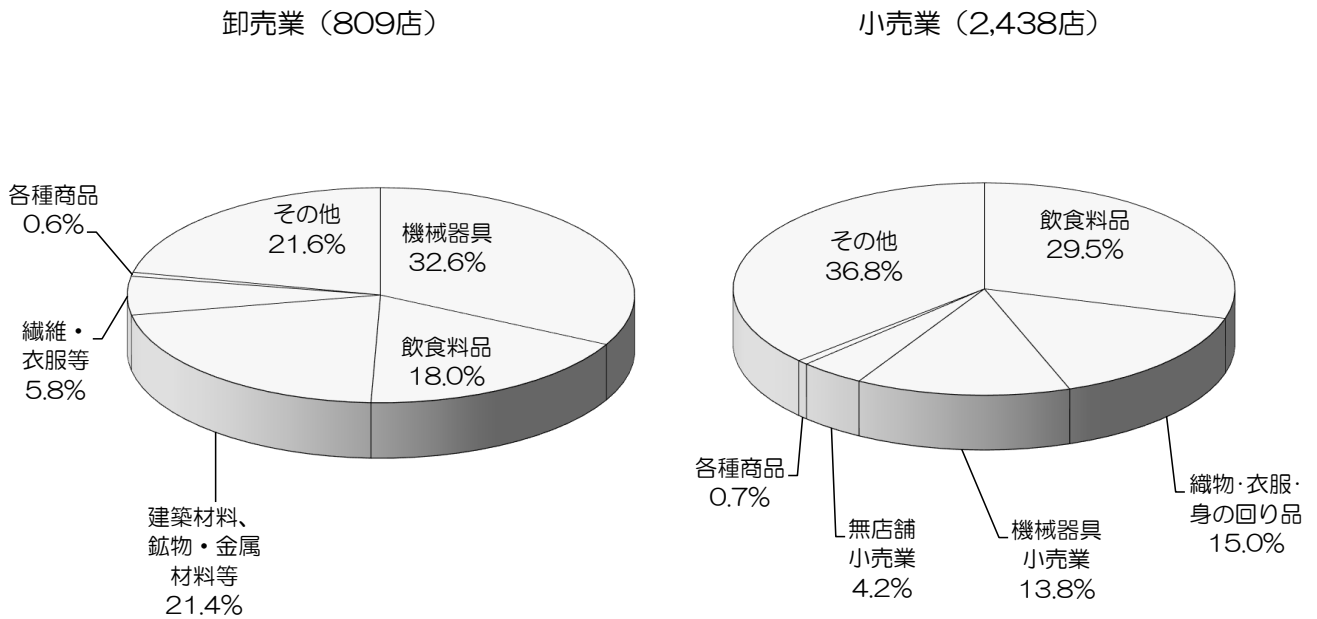

資料：「商業統計調査報告」

図表14 一般会計決算額の推移

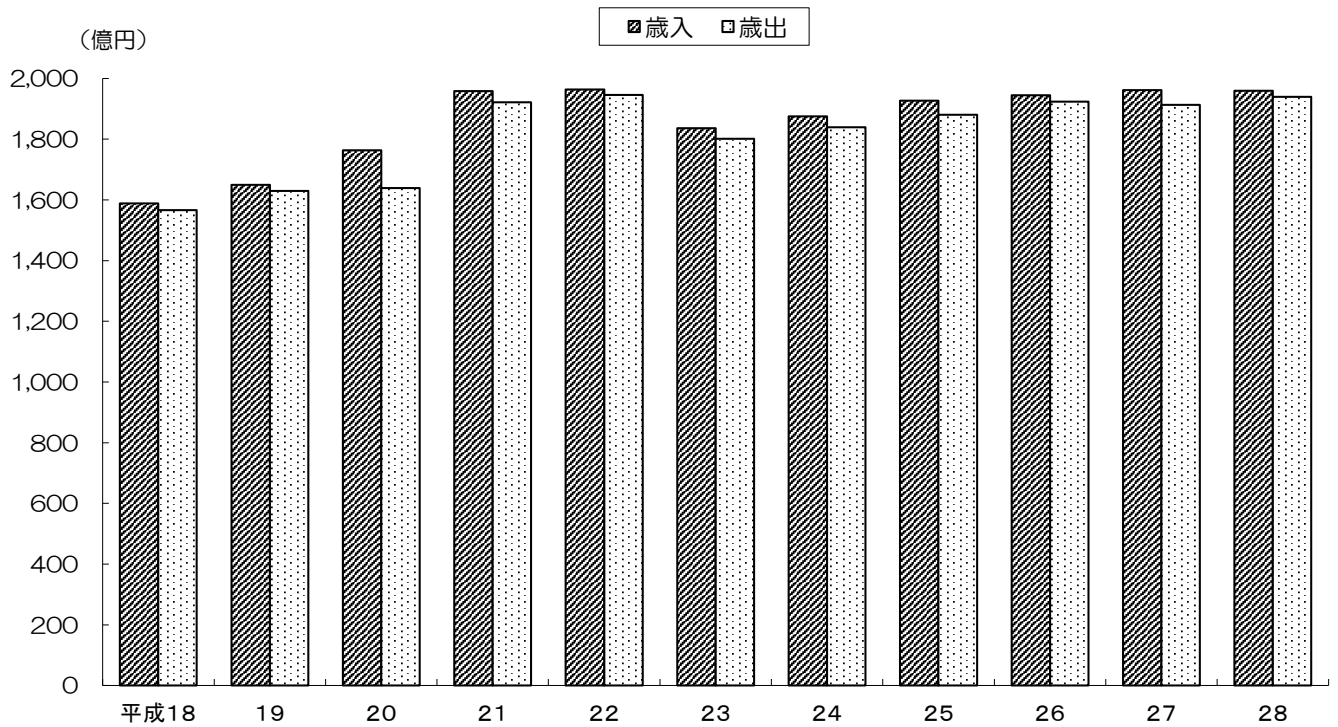

資料：「歳入歳出決算書」

図表15 一般会計当初予算の構成比 ー平成29年度ー

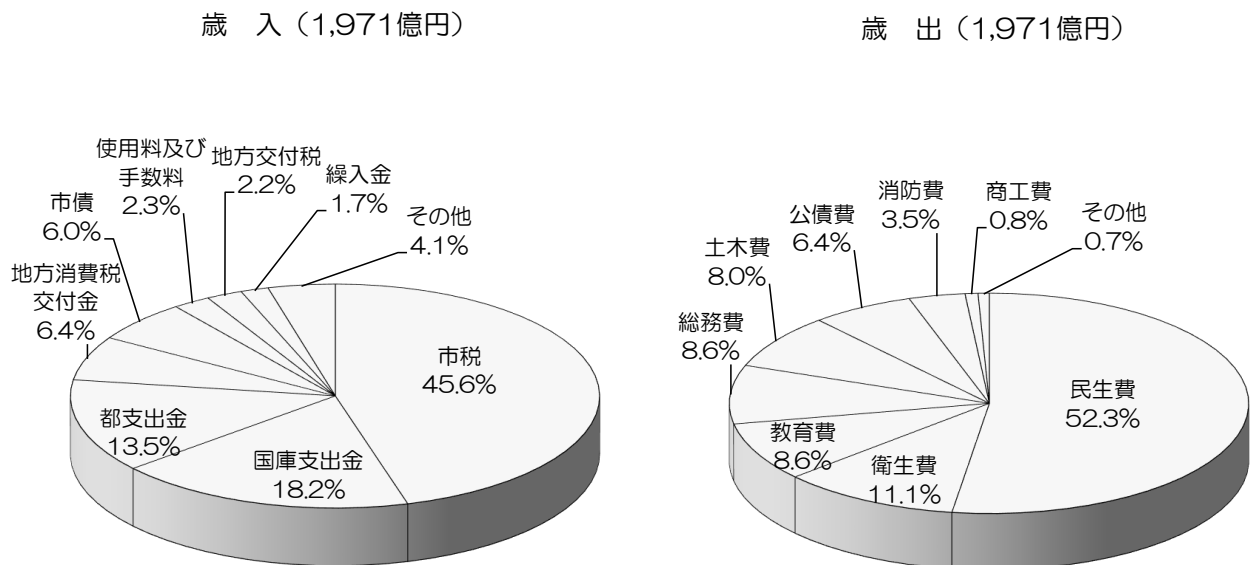

資料：「平成29年度一般会計予算説明書」

1 土地・面積・気象

1 土地・面積・気象

1 市域の変遷

(単位 km²)

年 月 日	事 項	総 面 積	編 入 人 口	総 人 口	摘 要
明治22年 4月17日	町制施行 (神奈川県南多摩郡八王子町)	7.30	-	20,000	戸籍人口
26 4 1	東京府に編入	7.30	-	...	
大正 6年 9月 1日	市制施行	7.30	-	42,043	
昭和16年10月 1日	小宮町を編入	19.88	13,518	79,768	食料配給台帳人口
30 4 1	横山村、元八王子村、恩方村、川口村、 加住村、由井村を編入	139.60	36,728	132,796	
34 4 1	浅川町を編入	166.06	9,578	152,226	
39 8 1	由木村を編入	188.19	6,371	193,346	
46 4 1	秋多町 (現 あきる野市) との境界変更	187.79	△ 121	253,755	住民基本台帳人口
平成 2年 1月 4日	面積改定 (国土地理院による精査の結果)	186.31	-	...	
14年 1月 1日	多摩市との境界変更	186.31	-	...	
16年 4月 1日	町田市との境界変更	186.31	-	...	
27年 3月 6日	面積改定 (国土地理院による精査の結果)	186.38	-	...	

資料：「八王子市史」、総務部総務課、市民部市民課
 (注) 総面積の数値は、国土地理院の全国都道府県市区町村別面積調による。

2 位置、広ぼう

東 経		北 緯		海 抜		広 ば う				
最 東	最 西	最 南	最 北	最 高	最 低	周 囲	東	西	南	北
139度25分48秒	139度09分42秒	35度35分52秒	35度43分07秒	862.7m	63.0m	95.8km	24.3km			13.4km
鹿島	上恩方町	南大沢三丁目	高月町	上恩方町	大塚					

資料：総務部総務課
 (注) (1) 数値は、国土地理院発行の地形図から測定し、世界測地系の値である。
 (2) 平成27年3月6日面積改定前の値である。

3 市役所の位置

所 在 地	位 置	海 抜
八王子市元本郷町三丁目24番1号	東 経 139度18分55秒 北 緯 35度40分00秒	126.46m

資料：総務部総務課
 (注) 数値は、国土地理院発行の地形図から測定し、世界測地系の値である。

4 地目別土地面積、評価額

各年1月1日現在

年次	総数	宅地	田	畑	山林	池沼	原野	雑種地
面積 (単位 ha)								
平成25年	9,090.79	3,714.59	69.20	787.19	3,209.75	2.97	469.22	837.87
26	9,108.40	3,734.10	68.44	778.32	3,219.83	2.89	469.02	835.80
27	9,057.70	3,749.80	68.12	770.84	3,172.64	2.89	467.51	825.90
28	9,052.04	3,777.01	67.82	763.99	3,170.95	2.89	467.33	802.05
29	9,040.53	3,793.36	67.38	756.72	3,168.25	2.89	466.34	785.59
評価額 (単位 百万円)								
平成25年	3,070,099	2,732,741	1,459	72,991	6,623	12	101	256,172
26	3,074,587	2,742,841	1,389	69,712	6,546	12	101	253,986
27	3,087,359	2,760,796	1,356	67,485	6,449	11	100	251,162
28	3,086,334	2,770,793	1,374	65,986	6,341	11	100	241,729
29	3,083,824	2,777,384	1,450	63,027	6,344	11	100	235,508

資料：税務部資産税課

(注) 数値は、固定資産税の対象となる土地のものであり、法定免税点未満の私有地は含むが、非課税とされている土地(国・公用地、墓地、道路、用水路、溜池、保安林、私立学校用地、宗教法人の土地等)は含まない。

5 宅地の業態地区別面積

各年1月1日現在 (単位 ha)

年次	総数	商業地区					住宅地区			
		合計	繁華街	高度商業地区 I	高度商業地区 II	普通商業地区	合計	併用住宅地	高級住宅地	普通住宅地
平成25年	3,711.82	60.12	-	-	8.35	51.77	3,070.18	245.04	-	2,825.14
26	3,731.40	60.14	-	-	8.38	51.76	3,086.40	245.72	-	2,840.68
27	3,747.07	59.47	-	-	8.37	51.10	3,104.45	246.74	-	2,857.71
28	3,774.31	59.68	-	-	8.36	51.32	3,128.97	246.72	-	2,882.25
29	3,790.65	60.00	-	-	8.79	51.21	3,144.78	247.62	-	2,897.16

年次	工場地区				村落地区			観光地区	(別掲)	
	合計	大工場地区	中小工場地区	家内工業地区	合計	集地区	村落地区		農業用施設 の用に供する宅地	生産緑地 地区内の宅地
平成25年	146.96	123.49	23.47	-	434.56	247.68	186.88	-	0.66	-
26	148.54	125.06	23.48	-	436.32	249.89	186.43	-	0.62	-
27	149.57	125.97	23.60	-	433.58	247.19	186.39	-	0.64	-
28	149.76	126.08	23.68	-	435.90	249.43	186.47	-	0.63	-
29	150.38	126.61	23.77	-	435.49	249.43	186.06	-	0.64	-

資料：税務部資産税課

(注) 免税点未満の面積は、含まない。

1 土地・面積・気象

6 用途地域別面積

平成29年3月31日現在 (単位 ha %)

用 途 地 域	平成20年12月19日告示		平成26年10月3日告示		平成27年1月15日告示		平成29年3月6日告示	
	面 積	構 成 比	面 積	構 成 比	面 積	構 成 比	面 積	構 成 比
総 数	9,779.9	100.0	9,750.4	100.0	9,750.4	100.0	9,766.2	100.0
第1種低層住居専用地域	5,595.0	57.2	5,576.1	57.2	5,562.9	57.1	5559.3	56.9
第2種低層住居専用地域	6.1	0.1	6.1	0.1	6.1	0.1	6.4	0.1
第1種中高層住居専用地域	1,556.1	15.9	1,546.1	15.9	1,546.1	15.9	1510.4	15.5
第2種中高層住居専用地域	408.6	4.2	408.0	4.2	408.0	4.2	416.3	4.3
第1種住居地域	304.0	3.1	304.0	3.1	304.0	3.1	305.3	3.1
第2種住居地域	187.4	1.9	187.4	1.9	187.4	1.9	188.0	1.9
準住居地域	194.3	2.0	194.3	2.0	193.6	2.0	197.0	2.0
近隣商業地域	243.6	2.5	243.6	2.5	255.0	2.6	271.8	2.8
商業地域	120.3	1.2	120.3	1.2	120.3	1.2	121.3	1.2
準工業地域	1,015.1	10.4	1,015.1	10.4	1,017.6	10.4	1,041.0	10.7
工業地域	88.7	0.9	88.7	0.9	88.7	0.9	88.8	0.9
工業専用地域	60.7	0.6	60.7	0.6	60.7	0.6	60.7	0.6

資料：都市計画部都市計画課

7 市街化区域、市街化調整区域

平成29年3月31日現在 (単位 ha %)

告 示 年 月 日	都 市 計 画 区 域		市 街 化 区 域		市 街 化 調 整 区 域	
	面 積	構 成 比	面 積	構 成 比	面 積	構 成 比
平成 8年 5月31日	18,631.0	100.0	7,979.8	42.8	10,651.2	57.2
16 6 24	18,631.0	100.0	7,975.7	42.8	10,655.3	57.2
19 12 27	18,631.0	100.0	7,997.1	42.9	10,633.9	57.1
26 10 3	18,631.0	100.0	7,967.6	42.8	10,663.4	57.2
29 3 6	18,631.0	100.0	7,979.9	42.8	10,651.1	57.2

資料：都市計画部都市計画課

8 気象概況

年 及 月	次 び 次	気 温 (°C)			降 水 量 (mm)	最 日 降 水 量 (mm)	最 小 湿 度 (%)	風 速 (m/s)		
		月 平 均	月 最 高	月 最 低				平 均 風 速	最 大 瞬 間 風 速、風 向	
平成24年		14.6	37.5	-6.1	1,505.0	121.0	10	2.8	38.9	南西
	25	15.3	37.7	-7.1	1,467.5	180.0	12	2.9	34.5	南
	26	14.8	37.7	-5.5	1,797.5	196.0	12	2.7	32.8	南
	27	15.4	37.5	-6.0	1,740.0	200.5	15	2.6	23.7	北北西
	28	15.5	38.0	-6.2	1,487.0	175.5	12	2.7	28.0	南
	1月	4.3	15.2	-6.2	72.5	52.5	21	2.2	20.8	北西
	2	5.8	23.4	-3.5	55.5	35.0	13	2.7	19.6	南
	3	9.1	20.9	-3.1	67.5	22.0	12	2.8	21.1	北北西
	4	14.5	25.9	2.0	91.5	24.0	12	3.4	26.6	南
	5	19.5	31.5	8.9	60.0	16.0	15	3.6	28.0	南
	6	21.9	32.9	10.0	108.0	56.0	20	3.0	17.9	南
	7	25.3	36.5	18.4	102.0	24.0	30	2.6	25.1	西北西
	8	26.9	38.0	17.4	412.0	175.5	27	3.2	27.1	北
	9	23.9	33.5	17.2	274.5	74.0	34	2.3	18.7	南
	10	17.7	31.5	7.0	47.5	17.0	29	2.0	19.5	南
	11	10.4	20.7	-1.2	118.5	47.0	27	2.0	15.4	北北西
	12	7.2	18.4	-3.2	77.5	25.5	22	2.2	16.3	北

年 及 月	次 び 次	気 温 階 級 別 日 数				降 水 量 階 級 別 日 数					風速10m/s 以 上 の 日	日 照 時 間 (h)	雷 雨 日 数 (1mm以上)
		最 低 気 温		最 高 気 温		1mm 以 上	10mm 以 上	30mm 以 上	50mm 以 上	100mm 以 上			
		-5°C 以 下	0°C 未 満	25°C 以 上	30°C 以 上								
平成24年		10	77	118	66	111	43	13	4	1	45	2,067.9	13
	25	7	67	130	53	91	33	13	7	1	50	2,191.8	13
	26	6	78	124	44	93	42	17	8	3	37	1,929.5	12
	27	4	55	118	46	117	46	14	7	2	34	1,992.5	9
	28	2	54	120	55	114	46	10	5	1	40	1,869.9	8
	1月	2	22	-	-	4	2	1	1	-	2	213.4	-
	2	-	16	-	-	6	2	1	-	-	3	165.5	-
	3	-	5	-	-	7	3	-	-	-	4	161.2	1
	4	-	-	2	-	10	3	-	-	-	9	153.1	-
	5	-	-	17	1	7	3	-	-	-	6	217.5	-
	6	-	-	18	5	12	2	1	1	-	4	139.5	-
	7	-	-	26	16	10	4	-	-	-	1	124.9	2
	8	-	-	30	22	15	9	3	2	1	3	152.8	4
	9	-	-	21	9	16	8	3	1	-	2	80.3	1
	10	-	-	6	2	7	2	-	-	-	1	115.0	-
	11	-	1	-	-	13	3	1	-	-	2	141.6	-
	12	-	10	-	-	7	5	-	-	-	3	205.1	-

資料：「気象年報」

1 土地・面積・気象

9 平均気温

(単位 °C)

年次・日	1月	2月	3月	4月	5月	6月	7月	8月	9月	10月	11月	12月
平成24年	2.2	3.4	7.0	13.0	18.1	20.7	26.2	28.1	24.7	17.6	10.0	4.5
25	3.1	3.9	10.2	12.9	18.6	22.2	27.0	28.0	23.2	18.4	10.6	5.3
26	3.7	3.2	8.2	13.0	18.9	22.4	25.9	26.8	21.8	17.4	11.6	4.7
27	3.8	4.5	8.7	13.8	20.3	21.8	26.3	26.4	21.9	17.2	13.0	7.9
28	4.3	5.8	9.1	14.5	19.5	21.9	25.3	26.9	23.9	17.7	10.4	7.2
1日	4.6	2.8	3.8	11.5	17.5	20.0	25.4	27.3	25.5	20.0	12.8	9.6
2	5.1	4.3	4.4	9.3	16.7	19.2	26.7	26.3	26.5	22.8	10.0	8.8
3	6.6	3.2	7.4	12.4	19.5	18.2	29.4	26.6	26.1	21.4	11.6	8.7
4	7.3	3.5	8.9	14.3	22.8	21.5	27.3	27.9	25.5	24.0	11.8	10.3
5	7.6	5.0	10.1	9.7	20.5	19.4	20.7	27.9	27.0	21.9	13.2	11.8
6	6.9	5.6	12.6	13.1	17.1	19.1	22.5	28.7	28.5	24.4	13.0	9.4
7	6.5	2.8	12.6	11.4	21.6	18.5	27.5	28.2	27.0	19.9	9.4	5.3
8	4.2	2.2	14.2	15.1	19.7	21.5	24.5	28.0	24.9	19.0	8.7	6.3
9	4.5	4.3	8.0	15.6	16.8	20.7	22.2	30.5	25.8	20.2	9.4	8.6
10	4.8	3.4	5.5	15.7	18.7	23.5	25.4	27.7	25.7	17.0	7.2	5.7
11	4.8	3.3	3.5	11.0	19.8	22.7	27.0	26.3	24.2	16.1	9.2	3.9
12	2.5	5.8	4.6	9.2	20.6	22.8	26.3	25.1	24.4	16.6	12.7	4.0
13	2.2	13.2	5.8	13.0	19.3	19.2	25.3	25.9	22.2	15.2	13.0	7.2
14	3.5	17.9	4.7	15.1	19.5	21.8	25.7	25.3	22.3	14.1	13.8	7.1
15	5.1	6.4	6.6	14.8	17.2	19.4	21.7	25.9	23.6	15.0	15.1	3.3
16	6.2	3.0	7.0	13.9	18.7	20.7	23.2	25.5	22.1	15.7	10.8	2.5
17	4.1	3.5	11.6	19.1	17.3	24.3	25.1	29.8	24.5	16.9	11.3	3.7
18	1.8	3.5	13.3	17.4	19.0	25.4	28.4	25.8	22.7	20.6	9.1	5.6
19	3.8	7.5	14.4	16.0	18.7	23.0	27.3	27.1	20.7	20.6	9.3	8.2
20	2.2	6.4	12.7	13.7	16.2	24.0	25.7	24.7	18.6	20.1	13.2	8.7
21	2.5	7.9	8.7	14.9	18.7	22.0	21.2	27.1	19.6	16.3	11.2	8.8
22	3.1	5.1	9.3	17.2	21.8	21.3	20.1	24.6	19.0	15.5	13.9	11.7
23	2.2	6.1	9.7	16.9	22.9	22.9	20.4	25.8	20.5	17.3	9.5	12.5
24	1.2	4.5	5.2	14.7	22.7	22.2	23.2	25.7	20.8	13.6	2.0	5.6
25	0.7	2.3	6.0	17.0	21.3	24.3	24.2	27.6	22.6	12.3	3.5	4.9
26	1.7	3.8	7.4	17.8	22.8	24.6	23.1	27.2	24.4	19.1	6.4	4.9
27	3.8	5.4	10.2	16.8	20.1	23.5	23.3	22.8	24.8	17.8	9.9	8.0
28	5.3	7.4	10.6	14.2	18.8	19.3	25.8	21.1	24.8	11.4	9.6	4.3
29	3.8	7.1	11.6	15.5	21.1	21.0	26.4	24.2	23.6	14.4	8.3	2.2
30	2.6		13.6	14.2	16.3	22.8	26.9	24.1	20.6	11.0	6.2	3.3
31	5.0		13.2		19.5		26.8	25.3		12.9		3.9

資料：「気象年報」

(注) 太字は、月の最高値である。

10 降水量

(単位 mm)

年次・日	1月	2月	3月	4月	5月	6月	7月	8月	9月	10月	11月	12月
平成24年	60.5	100.0	124.0	144.5	252.0	228.0	97.5	14.0	256.0	82.0	89.0	57.5
25	45.0	29.0	53.5	188.5	23.5	222.5	54.5	82.0	313.5	373.5	27.0	55.0
26	13.0	126.5	115.5	94.5	82.5	473.5	114.0	143.0	114.5	376.0	83.5	61.0
27	74.5	38.5	89.5	107.0	85.5	139.0	410.5	144.5	373.5	58.5	145.0	74.0
28	72.5	55.5	67.5	91.5	60.0	108.0	102.0	412.0	274.5	47.5	118.5	77.5
1日	0.0	0.0	0.5	0.0	0.0	0.0	0.0	2.5	0.0	0.0	5.5	10.0
2	0.0	0.0	0.0	0.0	0.0	0.0	0.0	18.5	0.0	0.0	0.5	0.0
3	0.0	0.0	0.0	2.0	0.0	0.0	0.0	0.0	7.5	4.0	1.0	0.0
4	0.0	0.0	0.0	7.0	16.0	0.0	12.0	0.0	20.0	0.0	0.0	1.5
5	0.0	0.0	0.0	3.5	0.0	7.5	1.5	0.0	0.0	0.5	0.0	0.5
6	0.0	4.0	0.0	0.0	0.5	0.0	0.0	0.0	0.0	0.0	0.0	0.0
7	0.0	2.0	13.0	21.5	0.0	3.0	0.0	0.0	0.0	0.0	0.0	0.0
8	0.0	0.0	0.0	0.0	0.0	1.5	0.0	0.0	18.5	17.0	1.0	0.0
9	0.0	0.0	21.0	0.0	9.0	3.5	7.0	0.0	3.5	10.0	1.5	0.0
10	0.0	0.0	1.5	0.0	1.5	0.0	0.0	8.0	0.0	0.0	2.5	0.0
11	0.0	0.0	2.0	0.0	5.0	0.0	0.0	3.5	0.0	0.0	47.0	0.0
12	0.0	0.0	0.0	0.0	0.0	1.5	0.0	0.5	6.0	0.0	0.0	0.0
13	0.0	0.0	0.0	1.5	0.0	56.0	3.0	0.0	38.0	0.0	0.0	4.0
14	0.0	12.0	22.0	21.5	0.0	0.0	24.0	0.0	0.0	0.0	5.0	25.5
15	0.0	1.0	0.5	0.0	0.0	0.5	5.0	2.0	25.0	0.0	0.5	0.0
16	0.0	0.0	0.0	0.0	0.0	4.0	0.0	11.0	0.5	0.0	0.0	0.0
17	5.5	0.0	0.0	1.5	13.0	0.5	0.0	0.0	0.0	8.0	0.0	0.0
18	52.5	0.0	0.0	0.0	0.0	0.0	0.0	24.0	2.0	0.0	0.0	0.0
19	0.0	0.0	1.5	0.0	0.0	0.5	0.0	1.0	20.0	0.0	9.5	0.0
20	0.0	35.0	0.0	0.0	0.0	0.5	1.0	75.5	74.0	0.0	0.0	0.0
21	0.0	0.0	0.0	7.0	0.0	4.5	23.5	0.0	1.0	0.0	13.5	0.0
22	0.0	0.0	0.0	0.0	0.0	1.0	22.5	175.5	30.0	0.0	2.0	11.5
23	0.0	0.0	0.0	0.0	0.0	4.5	0.0	0.0	17.5	0.0	0.0	11.5
24	0.0	0.5	0.0	1.5	0.0	1.0	0.0	1.0	5.0	0.0	17.5	0.0
25	0.0	1.0	0.0	0.0	0.0	0.5	0.0	0.0	0.0	1.0	0.0	0.0
26	0.0	0.0	0.0	0.0	0.0	0.0	2.0	0.0	5.0	0.0	0.0	0.0
27	0.0	0.0	0.0	0.5	4.0	0.0	0.0	32.0	0.0	0.0	6.5	13.0
28	0.0	0.0	5.5	24.0	0.0	17.0	0.0	14.0	1.0	6.0	5.0	0.0
29	12.5	0.0	0.0	0.0	0.0	0.5	0.0	16.5	0.0	0.0	0.0	0.0
30	2.0		0.0	0.0	11.0	0.0	0.0	26.5	0.0	1.0	0.0	0.0
31	0.0		0.0		0.0		0.5	0.0		0.0		0.0

資料：「気象年報」

(注) 太字は、月の最高値である。



市の木・いちよう

2 人 □

11 人口の推移

年次	世帯数	人 口			1世帯 当たり 人	性 比 (女=100)	人口密度	面 積 (km ²)	摘 要
		総 数	男	女					
明治13年	2,993	9,837	3.29	...	1,348	7.30	
22	4,000	20,000	5.00	...	2,740	〃	
30	4,167	22,803	11,070	11,733	5.47	94.3	3,124	〃	
33	...	25,843	3,540	〃	
36	4,508	25,005	5.55	...	3,425	〃	
38	...	25,679	12,668	13,011	...	97.4	3,518	〃	
40	4,205	27,029	6.43	...	3,703	〃	
41	4,215	27,358	13,542	13,816	6.49	98.0	3,748	〃	
43	...	28,754	3,939	〃	
大正2年	5,523	30,898	15,075	15,822	5.59	95.3	4,233	〃	
4	6,584	39,306	5.97	...	5,384	〃	
5	6,904	40,733	19,811	20,922	5.90	94.7	5,580	〃	
6	7,126	42,043	20,181	21,862	5.90	92.3	5,759	〃	
7	7,141	42,511	20,508	22,003	5.95	93.2	5,823	〃	
9	7,668	38,955	18,561	20,394	5.08	91.0	5,336	〃	第1回国勢調査
10	8,066	41,001	19,372	21,629	5.08	89.6	5,617	〃	
11	8,245	40,547	20,072	20,475	4.92	98.0	5,554	〃	
12	8,449	41,359	20,483	20,876	4.90	98.1	5,666	〃	
13	8,669	42,875	21,208	21,667	4.95	97.9	5,873	〃	
14	9,136	45,288	22,146	23,142	4.96	95.7	6,204	〃	第2回国勢調査
昭和元年	9,391	46,724	22,878	23,846	4.98	95.9	6,401	〃	
2	9,599	47,524	23,124	24,400	4.95	94.8	6,510	〃	
3	9,797	48,617	23,726	24,891	4.96	95.3	6,660	〃	
4	9,917	50,029	24,580	25,449	5.04	96.6	6,853	〃	
5	10,258	51,888	25,678	26,210	5.06	98.0	7,108	〃	第3回国勢調査
6	10,622	52,578	25,974	26,604	4.95	97.6	7,202	〃	
7	10,622	55,319	27,214	28,105	5.21	96.8	7,578	〃	
8	10,952	57,045	27,862	29,184	5.21	95.5	7,814	〃	
9	11,068	57,555	28,045	29,510	5.20	95.0	7,884	〃	
10	11,237	59,494	29,070	30,424	5.29	95.5	8,150	〃	第4回国勢調査
11	11,436	60,024	29,154	30,870	5.25	94.4	8,222	〃	
12	11,638	61,582	29,999	31,583	5.29	95.0	8,436	〃	
13	12,063	63,774	31,156	32,618	5.29	95.5	8,736	〃	
14	12,448	65,608	32,056	33,552	5.27	95.5	8,987	〃	
15	12,281	62,279	29,947	32,332	5.07	92.6	8,531	〃	第5回国勢調査
16	14,809	79,768	38,288	41,480	5.39	92.3	4,012	19.88	16.10.1 小宮町編入
17	14,933	80,512	39,047	41,465	5.39	94.2	4,050	〃	
18	16,026	83,404	40,547	42,857	5.20	94.6	4,195	〃	
19	...	77,478	35,675	41,803	...	85.3	3,897	〃	人口調査
20	...	63,192	30,104	33,088	...	91.0	3,179	〃	人口調査
21	14,195	65,858	31,788	34,070	4.64	93.3	3,313	〃	人口調査
22	15,398	72,947	35,491	37,456	4.74	94.8	3,669	〃	第6回国勢調査
23	16,774	78,667	38,159	40,510	4.69	94.2	3,957	〃	
24	17,258	80,897	36,169	41,728	4.69	86.7	4,069	〃	
25	16,789	82,539	39,741	42,798	4.92	92.9	4,152	〃	第7回国勢調査

資料：「八王子市史」、総務部総務課、市民部市民課

(注) (1) 昭和27年以前は戸籍人口、昭和28年以降は住民基本台帳人口（各年1月1日現在）である。
ただし、摘要に示したものは、それによる。

(2) 住民基本台帳法一部改正により、平成25年より外国人住民も含む。

11 人口の推移(続)

年次	世帯数	人口			1世帯 当たり 人員	性比 (女=100)	人口密度	面積 (km ²)	摘 要
		総数	男	女					
昭和26年	18,582	87,441	42,354	45,087	4.71	93.9	4,398	〃	
27	18,803	87,224	42,100	45,124	4.64	93.3	4,388	〃	
28	19,058	90,641	44,045	46,596	4.76	94.5	4,559	〃	
29	19,852	93,410	45,278	48,132	4.71	94.1	4,699	〃	
30	20,435	95,437	46,280	49,157	4.67	94.1	4,801	〃	
31	28,031	134,722	65,818	68,904	4.81	95.5	965	139.60	30.4.1 横山村、元八王子村、恩方村、川口村、加住村、由井村編入
32	28,520	136,667	66,802	69,865	4.79	95.6	979	〃	
33	29,341	139,193	68,157	71,036	4.74	95.9	997	〃	
34	30,287	142,023	69,650	72,373	4.69	96.2	1,017	〃	
35	33,121	154,973	76,070	78,903	4.68	96.4	933	166.06	34.4.1 浅川町編入
36	34,771	159,272	78,277	80,995	4.58	96.6	959	166.06	
37	36,381	164,309	81,084	83,225	4.52	97.4	989	〃	
38	38,382	171,965	84,949	87,016	4.48	97.6	1,036	〃	
39	41,552	179,889	89,425	90,464	4.33	98.9	1,083	〃	
40	49,398	201,968	100,817	101,151	4.09	99.7	1,073	188.19	39.8.1 由木村編入
41	52,811	212,439	106,057	106,382	4.02	99.7	1,129	〃	
42	54,138	210,598	105,509	105,089	3.89	100.4	1,119	〃	
43	58,555	221,624	111,099	110,525	3.78	100.5	1,178	〃	
44	65,569	231,263	116,434	114,829	3.53	101.4	1,229	〃	
45	70,667	240,925	121,375	119,550	3.41	101.5	1,280	〃	
46	74,897	251,622	126,848	124,774	3.36	101.7	1,337	〃	
47	79,587	261,721	132,357	129,364	3.29	102.3	1,394	187.79	46.4.1 切欠地区を秋多町へ編入
48	84,209	273,931	138,735	135,196	3.25	102.6	1,459	〃	
49	89,385	287,869	145,741	142,128	3.22	102.5	1,533	〃	
50	94,067	301,844	152,711	149,133	3.21	102.4	1,607	〃	
51	100,028	318,291	161,166	157,125	3.18	102.6	1,695	〃	
52	105,055	333,617	168,993	164,624	3.18	102.7	1,777	〃	
53	109,474	346,306	175,359	170,947	3.16	102.6	1,844	〃	
54	115,059	361,684	183,496	178,188	3.14	103.0	1,926	〃	
55	118,837	372,362	189,023	183,339	3.13	103.1	1,983	〃	
56	122,494	381,144	193,521	187,623	3.11	103.1	2,030	〃	
57	125,694	387,548	197,099	190,449	3.08	103.5	2,064	〃	
58	129,860	396,952	202,396	194,556	3.06	104.0	2,114	〃	
59	133,922	406,337	207,565	198,772	3.03	104.4	2,164	〃	
60	137,096	411,642	210,234	201,408	3.00	104.4	2,192	〃	
61	141,432	419,514	214,008	205,506	2.97	104.1	2,234	〃	
62	145,203	425,714	217,193	208,521	2.93	104.2	2,267	〃	
63	150,161	433,843	221,739	212,104	2.89	104.5	2,310	〃	
64	155,703	440,031	224,886	215,145	2.83	104.5	2,343	〃	
平成2年	161,379	448,700	229,669	219,031	2.78	104.9	2,389	〃	
3	166,591	456,600	234,090	222,510	2.74	105.2	2,451	186.31	2.1.4 面積改定
4	172,280	464,459	238,500	225,959	2.70	105.6	2,493	〃	
5	176,975	470,847	241,680	229,167	2.66	105.5	2,527	〃	
6	181,449	476,986	244,653	232,333	2.63	105.3	2,560	〃	

11 人口の推移(続)

年次	世帯数	人口			1世帯 当たり 人	性比 (女=100)	人口密度	面積 (km ²)	摘 要
		総数	男	女					
平成7年	185,515	484,070	247,893	236,177	2.61	105.0	2,598	〃	
8	189,485	489,818	250,261	239,557	2.58	104.5	2,629	〃	
9	192,873	494,040	251,811	242,229	2.56	104.0	2,652	〃	
10	197,335	500,650	254,579	246,071	2.54	103.5	2,687	〃	
11	202,742	507,984	258,127	249,857	2.51	103.3	2,727	〃	
12	207,772	514,741	261,360	253,381	2.48	103.1	2,763	〃	
13	211,769	519,965	263,995	255,970	2.46	103.1	2,791	〃	
14	215,223	523,404	265,435	257,969	2.43	102.9	2,809	〃	
15	218,157	526,068	266,452	259,616	2.41	102.6	2,824	〃	
16	221,931	529,823	268,159	261,664	2.39	102.5	2,844	〃	
17	226,090	534,978	270,694	264,284	2.37	102.4	2,871	〃	
18	229,354	537,561	271,803	265,758	2.34	102.3	2,885	〃	
19	232,715	540,671	273,207	267,464	2.32	102.1	2,902	〃	
20	236,120	543,996	274,692	269,304	2.30	102.0	2,920	〃	
21	239,777	547,811	276,433	271,378	2.28	101.9	2,940	〃	
22	243,256	551,901	278,177	273,724	2.27	101.6	2,962	〃	
23	246,095	554,413	279,335	275,078	2.25	101.5	2,976	〃	
24	248,365	555,630	279,760	275,870	2.24	101.4	2,982	〃	
25	254,184	564,500	283,297	281,203	2.22	100.7	3,030	〃	
26	255,607	563,482	282,578	280,904	2.20	100.6	3,024	〃	
27	257,337	562,572	281,988	280,584	2.19	100.5	3,020	〃	
28	259,729	562,795	281,998	280,797	2.17	100.4	3,020	186.38	27.3.6 面積改定
29	262,401	563,228	282,222	281,006	2.15	100.4	3,022	〃	
30	265,264	563,178	282,095	281,083	2.12	100.4	3,022	〃	

12 自然動態

年次及び月次	出 生			死 亡			自 然 増 減
	総 数	男	女	総 数	男	女	
平成25年	3,974	2,065	1,909	4,637	2,475	2,162	△ 663
26	3,743	1,956	1,787	4,865	2,600	2,265	△1,122
27	3,846	1,943	1,903	4,825	2,543	2,282	△ 979
28	3,658	1,909	1,749	4,952	2,627	2,325	△1,294
29	3,451	1,807	1,644	5,311	2,844	2,467	△1,860
1月	327	164	163	552	288	264	△ 225
2	257	144	113	432	228	204	△ 175
3	291	148	143	469	246	223	△ 178
4	255	139	116	388	211	177	△ 133
5	301	164	137	449	231	218	△ 148
6	273	135	138	424	222	202	△ 151
7	313	164	149	410	224	186	△ 97
8	284	133	151	412	227	185	△ 128
9	256	142	114	390	207	183	△ 134
10	338	180	158	415	244	171	△ 77
11	281	141	140	479	248	231	△ 198
12	275	153	122	491	268	223	△ 216

資料：市民部市民課

13 社会動態

年次及び月次	入				出				社会増減
	総 数	都 内 から	都 外 から	そ の 他	総 数	都 内 へ	都 外 へ	そ の 他	
平成25年	24,779	9,307	13,209	2,263	25,134	11,060	11,778	2,296	△ 355
26	24,399	9,021	12,969	2,409	24,187	10,670	11,396	2,121	212
27	26,151	9,924	13,308	2,919	24,949	11,089	11,614	2,246	1,202
28	26,004	9,491	13,348	3,165	24,277	10,549	11,557	2,171	1,727
29	26,622	9,754	13,365	3,503	24,812	10,750	11,532	2,530	1,810
1月	1,532	662	715	155	1,551	693	660	198	△ 19
2	1,566	697	709	160	1,989	931	866	192	△ 423
3	5,492	1,655	3,383	454	4,927	1,972	2,692	263	565
4	4,159	1,156	2,408	595	2,783	1,095	1,404	284	1,376
5	1,923	775	899	249	1,781	774	876	131	142
6	1,738	674	829	235	1,636	715	729	192	102
7	1,839	709	802	328	1,699	729	739	231	140
8	1,660	711	775	174	1,915	823	790	302	△ 255
9	1,745	636	689	420	1,694	726	761	207	51
10	1,849	729	751	369	1,595	782	646	167	254
11	1,566	718	680	168	1,634	778	676	180	△ 68
12	1,553	632	725	196	1,608	732	693	183	△ 55

資料：市民部市民課

(注) 転入のその他は入国、職権による記載等であり、転出のその他は出国、職権による消除等である。

14 外国人住民の国籍別人口

各年1月1日現在

区 分	平成 26 年		27		28		29		30	
	世帯数	人口	世帯数	人口	世帯数	人口	世帯数	人口	世帯数	人口
総 数	9,020	563,482	9,475	562,572	10,060	562,795	11,113	563,228	12,219	563,178
中 国	3,731	23,138	3,954	25,746	4,141	26,592	4,466	28,405	4,859	30,114
韓 国 又 は 朝 鮮	1,974	12,123	1,929	12,354	1,911	12,189	1,917	12,946	1,899	12,125
フ ィ リ ピ ン	1,045	34,733	1,098	35,209	1,161	35,441	1,234	35,685	1,339	35,653
米 国	236	19,690	241	19,514	251	19,363	280	19,335	301	19,365
ペ ル ー	185	56,328	168	55,999	149	55,763	139	55,657	142	55,533
ブ ラ ジ ル	175	51,138	169	50,746	157	50,592	181	50,405	178	50,114
ベ ト ナ ム	214	30,102	328	29,779	461	29,346	651	29,213	776	29,014
タ イ	126	13,885	135	13,885	159	13,810	175	13,868	209	13,941
マ レ ー シ ア	103	22,861	100	22,673	99	23,034	133	22,068	157	23,256
英 国	47	6,224	44	14,231	54	6,270	67	13,969	69	13,947
そ の 他	1,184	32,010	1,309	31,927	1,517	31,898	1,870	31,854	2,290	31,750

資料：市民部市民課

15 事務所別世帯数、人口

各年1月1日現在

区 分	平成 26 年		27		28		29		30	
	世帯数	人口	世帯数	人口	世帯数	人口	世帯数	人口	世帯数	人口
総 数	255,607	563,482	257,337	562,572	259,729	562,795	262,401	563,228	265,264	563,178
本 庁	62,461	122,835	63,004	122,891	64,221	124,127	64,922	124,384	65,928	125,048
浅 川	9,479	20,123	9,624	20,354	9,583	20,189	9,981	20,946	10,091	21,125
由 木	14,534	34,733	14,872	35,209	15,003	35,441	15,168	35,685	15,273	35,653
由 木 東	8,993	19,690	8,935	19,514	8,920	19,363	9,029	19,335	9,156	19,365
南 大 沢	22,068	56,328	22,138	55,999	22,267	55,763	22,488	55,657	22,747	55,533
横 山	23,351	51,138	23,412	50,746	23,513	50,592	23,711	50,405	23,868	50,114
館	13,924	30,102	13,885	29,779	13,810	29,346	13,868	29,213	13,941	29,014
元 八 王 子	22,755	52,967	22,861	52,673	23,034	52,382	23,126	52,068	23,256	51,736
恩 方	6,184	14,353	6,224	14,231	6,270	14,137	6,298	13,969	6,371	13,947
川 口	14,512	32,010	14,592	31,927	14,731	31,898	14,816	31,854	14,941	31,750
加 住	8,290	14,466	8,401	14,538	8,493	14,619	8,563	14,621	8,742	14,756
由 井	17,145	42,707	17,447	43,235	17,658	43,549	17,933	43,858	18,214	44,192
北 野	17,964	38,381	17,973	38,083	18,063	37,979	18,203	37,905	18,288	37,716
石 川	13,947	33,649	13,969	33,393	14,163	33,410	14,295	33,328	14,448	33,229

資料：市民部市民課

(注) 各事務所は、現在は管轄区域を持たないが、平成14年8月まで管轄していた区域の数値を掲載した。

16 町丁目別世帯数、人口

平成30年1月1日現在

町 名	世 帯 数	世 帯 数 対前年増減	人 口				人 口 密 度	面 積 (knf)
			総 数	男	女	対前年増減		
総 数	265,264	2,863	563,178	282,095	281,083	△ 50	3,022	186.380
本 庁	65,928	1,006	125,048	62,957	62,091	664	9,740	12.838
横 山 町	1,261	85	2,138	1,064	1,074	97	18,274	0.117
八 日 町	1,728	262	3,401	1,625	1,776	535	41,476	0.082
八 幡 町	964	6	1,891	928	963	△ 17	20,780	0.091
八 木 町	492	15	880	465	415	14	14,194	0.062
追 分 町	968	18	1,603	840	763	9	20,818	0.077
千 人 町 1 丁 目	813	36	1,383	692	691	△ 5	15,716	0.088
千 人 町 2 丁 目	1,305	15	2,111	1,022	1,089	△ 10	13,708	0.154
千 人 町 3 丁 目	1,170	10	2,190	1,072	1,118	△ 12	12,443	0.176
千 人 町 4 丁 目	736	80	1,254	670	584	91	7,987	0.157
日 吉 町	629	8	1,130	575	555	-	11,414	0.099
元 本 郷 町 1 丁 目	885	38	1,615	850	765	31	10,031	0.161
元 本 郷 町 2 丁 目	644	16	1,237	588	649	△ 34	9,163	0.135
元 本 郷 町 3 丁 目	662	66	1,342	700	642	101	8,133	0.165
元 本 郷 町 4 丁 目	708	27	1,427	698	729	16	6,259	0.228
平 岡 町	758	△ 7	1,421	688	733	△ 21	8,458	0.168
本 郷 町	300	△ 6	528	257	271	△ 17	11,234	0.047
大 横 町	520	△ 9	909	470	439	△ 23	5,577	0.163
本 横 町	983	△ 66	1,813	873	940	△ 88	13,234	0.137
元 横 山 町 1 丁 目	626	△ 3	1,219	630	589	△ 13	9,097	0.134
元 横 山 町 2 丁 目	1,117	3	1,946	985	961	3	12,719	0.153
元 横 山 町 3 丁 目	1,034	15	1,810	944	866	△ 6	13,923	0.130
元 田 町	195	9	266	179	87	1	9,172	0.029
新 町	557	23	1,008	510	498	45	16,525	0.061
明 神 町 1 丁 目	1,230	6	2,270	1,155	1,115	△ 13	13,121	0.173
明 神 町 2 丁 目	1,361	36	2,356	1,149	1,207	11	14,366	0.164
明 神 町 3 丁 目	854	17	1,368	705	663	23	10,688	0.128
明 神 町 4 丁 目	1,671	5	2,861	1,391	1,470	△ 3	15,894	0.180
明 子 安 町 1 丁 目	2,489	54	5,033	2,512	2,521	83	18,641	0.270
明 子 安 町 2 丁 目	1,666	10	3,041	1,578	1,463	3	11,432	0.266
明 子 安 町 3 丁 目	1,150	△ 30	2,076	1,091	985	△ 105	9,268	0.224
子 安 町 4 丁 目	972	△ 12	1,757	853	904	△ 31	14,642	0.120
子 東 旭 町	80	-	124	58	66	△ 1	2,952	0.042
旭 三 崎 町	243	9	470	213	257	10	2,626	0.179
中 崎 町	295	9	448	227	221	7	13,576	0.033
中 南 寺 町	242	10	317	164	153	9	7,925	0.040
万 上 野 町	600	22	904	449	455	26	25,111	0.036
万 上 野 町	873	58	1,492	770	722	55	13,944	0.107
天 野 町	1,317	23	2,477	1,298	1,179	△ 6	11,629	0.213
天 野 町	1,442	34	2,847	1,437	1,410	33	10,204	0.279
南 野 神 町	435	3	690	352	338	△ 6	15,682	0.044
南 新 門 町	339	△ 1	521	277	244	△ 13	13,359	0.039
小 台 門 町	902	63	1,727	895	832	53	11,142	0.155
台 1 丁 目	963	18	2,049	1,012	1,037	△ 20	11,844	0.173
台 2 丁 目	963	25	2,174	1,064	1,110	30	6,990	0.311
台 3 丁 目	1,270	26	2,802	1,415	1,387	64	10,654	0.263
台 4 丁 目	1,429	△ 13	2,801	1,368	1,433	△ 40	11,574	0.242
中 野 町	2,271	△ 26	4,239	2,069	2,170	△ 56	7,583	0.559
曉 町 1 丁 目	1,601	△ 18	3,016	1,536	1,480	△ 23	8,617	0.350
曉 町 2 丁 目	859	△ 6	1,978	1,030	948	△ 31	6,105	0.324
曉 町 3 丁 目	428	△ 9	1,018	516	502	△ 18	4,606	0.221
中 野 山 王 1 丁 目	741	10	1,387	721	666	19	6,481	0.214

資料：市民部市民課

(注) 面積について、総面積は平成26年12月24日付国土交通省国土地理院よりの通知に基づき、186.38km²に変更。ただし、各町毎の測量が行われていないため、平成2年1月4日面積改定時の測定値（総面積186.31km²）に各町の区域変更に伴う増減を反映させた値である（平成30年1月1日現在）。

16 町丁目別世帯数、人口(続)

町名	世帯数	世帯数 対前年増減	人 口				人口密度	面積 (knf)
			総数	男	女	対前年増減		
中野山王2丁目	961	△ 4	1,628	874	754	-	4,874	0.334
中野山王3丁目	1,502	△ 16	2,760	1,164	1,596	△ 52	10,656	0.259
中野上町1丁目	927	6	1,712	874	838	7	7,817	0.219
中野上町2丁目	815	12	1,444	768	676	2	6,251	0.231
中野上町3丁目	764	79	1,494	716	778	114	10,095	0.148
中野上町4丁目	973	29	2,172	1,087	1,085	35	6,296	0.345
中野上町5丁目	715	3	1,581	802	779	△ 18	7,319	0.216
大和田町1丁目	1,745	53	3,554	1,755	1,799	77	7,760	0.458
大和田町2丁目	602	△ 114	1,344	720	624	△ 121	7,187	0.187
大和田町3丁目	1,224	△ 7	2,480	1,296	1,184	△ 21	8,239	0.301
大和田町4丁目	623	△ 4	1,262	622	640	△ 40	5,953	0.212
大和田町5丁目	1,120	△ 23	2,207	1,132	1,075	△ 25	9,045	0.244
大和田町6丁目	1,736	△ 5	3,431	1,825	1,606	△ 4	12,167	0.282
大和田町7丁目	973	△ 6	1,936	1,004	932	△ 32	7,224	0.268
富士見町	675	1	1,445	676	769	4	9,383	0.154
緑川町	2,220	27	4,533	2,384	2,149	△ 17	6,746	0.672
清川町	612	11	1,300	628	672	△ 2	8,966	0.145
浅川事務所	10,091	110	21,125	10,550	10,575	179	802	26.339
東浅川町	5,403	138	11,819	5,945	5,874	250	8,995	1.314
初沢町	1,706	24	3,394	1,657	1,737	42	2,355	1.441
高尾町	1,466	△ 11	2,906	1,482	1,424	△ 28	628	4.627
南浅川町	197	△ 38	343	156	187	△ 43	40	8.623
西浅川町	327	17	753	368	385	24	3,586	0.210
南高尾町	667	△ 20	1,194	571	623	△ 57	129	9.247
廿里町	325	-	716	371	345	△ 9	816	0.877
由木事務所	15,273	105	35,653	18,014	17,639	△ 32	4,562	7.816
下柚木	1,169	△ 4	2,749	1,466	1,283	△ 27	2,376	1.157
下柚木2丁目	1,253	15	2,499	1,338	1,161	△ 12	7,809	0.320
下柚木3丁目	1,326	△ 9	3,528	1,688	1,840	△ 86	15,680	0.225
上柚木	1,157	23	2,605	1,334	1,271	52	2,595	1.004
上柚木2丁目	856	△ 5	2,221	1,118	1,103	△ 47	5,352	0.415
上柚木3丁目	2,415	31	6,302	2,968	3,334	△ 15	15,408	0.409
中野山	339	△ 4	876	453	423	△ 16	1,057	0.829
越野	1,653	4	3,896	2,050	1,846	29	8,507	0.458
南陽台1丁目	377	△ 6	819	389	430	△ 15	7,000	0.117
南陽台2丁目	625	△ 7	1,413	677	736	△ 29	8,461	0.167
南陽台3丁目	424	1	943	441	502	△ 16	7,310	0.129
堀之内内	1,326	36	3,701	1,848	1,853	140	1,885	1.963
堀之内2丁目	706	29	1,176	669	507	11	5,419	0.217
堀之内3丁目	1,647	1	2,925	1,575	1,350	△ 1	7,204	0.406
由木東事務所	9,156	127	19,365	9,862	9,503	30	4,739	4.086
東中野	2,178	85	4,409	2,358	2,051	100	2,350	1.876
大塚	3,304	63	6,960	3,665	3,295	58	6,505	1.070
鹿島	1,385	1	3,094	1,482	1,612	△ 13	9,549	0.324
松が谷	2,289	△ 22	4,902	2,357	2,545	△ 115	6,007	0.816
南大沢事務所	22,747	259	55,533	27,238	28,295	△ 124	5,862	9.474
鍵水	892	19	1,785	899	886	19	889	2.009
鍵水2丁目	2,786	61	8,154	4,025	4,129	172	5,663	1.440
南大沢1丁目	826	44	1,428	781	647	39	2,187	0.653
南大沢2丁目	1,234	31	2,334	1,240	1,094	18	4,873	0.479
南大沢3丁目	1,892	△ 16	4,118	1,893	2,225	△ 102	6,898	0.597
南大沢4丁目	1,771	9	4,166	1,967	2,199	△ 46	6,199	0.672
南大沢5丁目	1,939	11	5,056	2,441	2,615	△ 48	11,677	0.433
南松	3,131	37	7,226	3,699	3,527	△ 14	10,488	0.689

16 町丁目別世帯数、人口(続)

町 名	世 帯 数	世 帯 数 対前年増減	人 口				人 口 密 度	面 積 (knf)
			総 数	男	女	対前年増減		
別 所 1 丁 目	4,443	65	11,629	5,681	5,948	△ 17	11,279	1.031
別 所 2 丁 目	3,833	△ 2	9,637	4,612	5,025	△ 145	6,551	1.471
横 山 事 務 所	23,868	157	50,114	24,196	25,918	△ 291	8,093	6.192
並 木 町	1,586	△ 14	3,356	1,677	1,679	△ 55	10,861	0.309
散 田 町 1 丁 目	1,051	14	1,982	949	1,033	△ 15	21,085	0.094
散 田 町 2 丁 目	1,287	31	2,882	1,384	1,498	△ 10	9,639	0.299
散 田 町 3 丁 目	1,992	△ 17	3,613	1,783	1,830	△ 48	12,502	0.289
散 田 町 4 丁 目	1,308	57	2,521	1,277	1,244	59	11,892	0.212
散 田 町 5 丁 目	1,316	11	2,959	1,491	1,468	10	8,886	0.333
山 田 町	1,252	24	2,832	1,422	1,410	34	7,045	0.402
め じ ろ 台 1 丁 目	1,096	10	2,340	1,107	1,233	1	8,211	0.285
め じ ろ 台 2 丁 目	1,296	△ 3	2,697	1,263	1,434	△ 37	9,736	0.277
め じ ろ 台 3 丁 目	656	13	1,447	682	765	△ 6	7,536	0.192
め じ ろ 台 4 丁 目	801	7	1,793	845	948	△ 19	7,440	0.241
長 房 町	6,730	△ 15	13,439	6,310	7,129	△ 152	6,142	2.188
城 山 手 1 丁 目	334	△ 3	1,002	479	523	△ 21	6,863	0.146
城 山 手 2 丁 目	335	△ 4	911	441	470	△ 19	5,993	0.152
狭 間 町	2,828	46	6,340	3,086	3,254	△ 13	8,202	0.773
館 事 務 所	13,941	73	29,014	14,896	14,118	△ 199	3,571	8.124
櫛 田 町	4,325	144	8,843	4,418	4,425	104	8,644	1.023
館 田 町	6,034	△ 82	11,798	6,239	5,559	△ 221	2,798	4.217
寺 田 町	2,873	△ 8	6,294	3,190	3,104	△ 93	3,205	1.964
大 船 町	709	19	2,079	1,049	1,030	11	2,260	0.920
元 八 王 子 事 務 所	23,256	130	51,736	25,937	25,799	△ 332	4,048	12.781
大 楽 寺 町	2,392	13	5,363	2,709	2,654	△ 81	7,717	0.695
上 老 分 方 町	1,513	△ 1	3,684	1,839	1,845	△ 28	5,362	0.687
諏 訪 町	2,523	25	5,187	2,599	2,588	13	8,762	0.592
四 谷 町	1,302	29	2,773	1,434	1,339	△ 8	7,811	0.355
叶 谷 町	861	6	1,877	911	966	△ 7	6,154	0.305
泉 町	1,536	△ 35	3,228	1,606	1,622	△ 86	7,507	0.430
横 川 町	5,171	23	10,920	5,433	5,487	△ 89	8,298	1.316
式 分 方 町	1,891	-	4,455	2,295	2,160	△ 21	4,292	1.038
川 町	1,042	8	2,392	1,200	1,192	△ 23	1,346	1.777
元八王子町 1 丁 目	945	5	2,194	1,133	1,061	△ 17	3,946	0.556
元八王子町 2 丁 目	2,387	48	5,982	2,999	2,983	45	3,844	1.556
元八王子町 3 丁 目	1,693	9	3,681	1,779	1,902	△ 30	1,060	3.474
恩 方 事 務 所	6,371	73	13,947	7,036	6,911	△ 22	374	37.283
下 恩 方 町	3,090	46	7,142	3,555	3,587	18	1,263	5.654
上 恩 方 町	372	△ 5	765	393	372	△ 28	33	22.868
西 寺 方 町	2,801	35	5,818	2,973	2,845	1	2,524	2.305
小 津 町	108	△ 3	222	115	107	△ 13	34	6.456
川 口 事 務 所	14,941	125	31,750	15,769	15,981	△ 104	1,307	24.290
川 口 町	5,477	77	12,257	6,157	6,100	11	2,448	5.007
上 川 町	749	1	1,558	774	784	△ 46	196	7.941
犬 目 町	3,142	8	6,501	3,223	3,278	△ 23	2,679	2.427
檜 原 町	3,909	57	8,648	4,304	4,344	10	5,325	1.624
美 山 町	1,664	△ 18	2,786	1,311	1,475	△ 56	382	7.291
加 住 事 務 所	8,742	179	14,756	7,642	7,114	135	1,017	14.515
尾 崎 町	56	4	104	65	39	-	562	0.185

16 町丁目別世帯数、人口(続)

町 名	世 帯 数	世 帯 数 対前年増減	人 口				人 口 密 度	面 積 (knf)
			総 数	男	女	対前年増減		
左 入 町	1,155	7	1,941	1,080	861	3	2,685	0.723
滝山町1丁目	602	△ 131	828	490	338	△ 140	1,147	0.722
滝山町2丁目	425	15	643	302	341	17	1,435	0.448
梅坪町	171	△ 1	320	144	176	5	688	0.465
谷野町	852	32	1,579	803	776	38	1,423	1.110
みつい台1丁目	341	△ 3	780	384	396	△ 4	8,478	0.092
みつい台2丁目	673	△ 13	1,568	768	800	△ 13	7,327	0.214
丹木町1丁目	1,521	268	1,779	960	819	259	5,040	0.353
丹木町2丁目	465	△ 20	775	416	359	△ 23	1,355	0.572
丹木町3丁目	400	△ 1	629	290	339	△ 7	3,276	0.192
加住町1丁目	236	4	440	233	207	13	643	0.684
加住町2丁目	79	-	126	60	66	△ 2	156	0.806
宮下町	834	38	1,410	691	719	33	754	1.871
戸吹町	775	△ 20	1,466	753	713	△ 40	419	3.496
高月町	157	-	368	203	165	△ 4	143	2.582
由井事務所	18,214	281	44,192	22,275	21,917	334	5,124	8.625
小比企町	3,102	20	6,575	3,384	3,191	2	4,323	1.521
小倉町	5,779	25	12,624	6,428	6,196	△ 92	4,100	3.079
西片倉1丁目	321	18	601	282	319	24	5,565	0.108
西片倉2丁目	489	30	1,100	531	569	26	7,483	0.147
西片倉3丁目	418	16	986	488	498	21	7,414	0.133
宇津貫町	27	-	61	32	29	△ 3	165	0.369
みなみ野1丁目	768	3	1,639	851	788	△ 21	7,768	0.211
みなみ野2丁目	374	18	904	454	450	18	10,762	0.084
みなみ野3丁目	700	△ 3	1,870	934	936	19	10,936	0.171
みなみ野4丁目	856	46	2,201	1,109	1,092	73	11,464	0.192
みなみ野5丁目	792	1	2,229	1,100	1,129	△ 26	7,332	0.304
みなみ野6丁目	251	-	672	320	352	△ 3	4,308	0.156
兵衛1丁目	531	11	1,317	677	640	3	10,795	0.122
兵衛2丁目	383	6	916	478	438	△ 7	2,516	0.364
七七国1丁目	440	2	967	482	485	9	2,203	0.439
七七国2丁目	433	△ 4	1,251	618	633	△ 16	9,131	0.137
七七国3丁目	479	53	1,601	806	795	175	3,963	0.404
七七国4丁目	674	22	2,289	1,114	1,175	93	10,848	0.211
七七国5丁目	679	6	2,261	1,102	1,159	35	12,222	0.185
七七国6丁目	718	11	2,128	1,085	1,043	4	7,389	0.288
北野事務所	18,288	85	37,716	18,686	19,030	△ 189	6,444	5.853
北野町	4,214	26	7,648	4,033	3,615	△ 32	6,133	1.247
打越町	4,494	12	9,172	4,546	4,626	△ 60	6,143	1.493
北野台1丁目	631	△ 4	1,428	650	778	△ 14	8,068	0.177
北野台2丁目	573	7	1,261	606	655	△ 9	8,637	0.146
北野台3丁目	685	△ 9	1,514	706	808	△ 32	8,411	0.180
北野台4丁目	473	△ 5	1,108	541	567	△ 8	6,156	0.180
北野台5丁目	663	3	1,706	836	870	△ 14	9,374	0.182
長沼町	3,808	46	7,886	3,876	4,010	9	5,017	1.572
絹ヶ丘1丁目	1,062	△ 1	2,295	1,120	1,175	△ 16	8,596	0.267
絹ヶ丘2丁目	928	7	2,042	988	1,054	△ 1	9,817	0.208
絹ヶ丘3丁目	757	3	1,656	784	872	△ 12	8,239	0.201
石川事務所	14,448	153	33,229	17,037	16,192	△ 99	4,105	8.094
高倉町	1,592	44	3,395	1,758	1,637	51	5,239	0.648
石川町	4,756	12	10,547	5,478	5,069	△ 82	3,970	2.657
宇津木町	1,353	1	3,366	1,724	1,642	△ 20	3,326	1.012
小平町	161	5	390	194	196	△ 9	1,066	0.366
小宮町	2,287	20	5,395	2,757	2,638	△ 40	4,557	1.184
久保山町1丁目	1,093	23	2,590	1,326	1,264	△ 58	9,664	0.268
久保山町2丁目	1,017	△ 21	2,544	1,261	1,283	△ 66	5,267	0.483
大丸山町	1,666	54	3,762	1,924	1,838	111	2,990	1.258
丸山町	523	15	1,240	615	625	14	5,688	0.218

17 年齢(5歳階級)別人口、平均年齢

各年1月1日現在 (単位 %)

年 齢	平成 26 年		27		28		29		30	
	人 口	構 成 比	人 口	構 成 比	人 口	構 成 比	人 口	構 成 比	人 口	構 成 比
総 数	563,482	100.0	562,572	100.0	562,795	100.0	563,228	100.0	563,178	100.0
0 ～ 4歳	21,845	3.9	21,097	3.8	20,633	3.7	20,206	3.6	19,587	3.5
5 ～ 9	23,976	4.3	23,902	4.2	23,999	4.3	23,573	4.2	23,105	4.1
10 ～ 14	25,576	4.5	25,388	4.5	24,787	4.4	24,592	4.4	24,518	4.4
15 ～ 19	29,131	5.2	28,724	5.1	28,982	5.1	28,954	5.1	28,980	5.1
20 ～ 24	36,327	6.4	36,209	6.4	35,870	6.4	36,381	6.5	36,773	6.5
25 ～ 29	31,020	5.5	30,006	5.3	29,334	5.2	28,948	5.1	28,643	5.1
30 ～ 34	33,282	5.9	31,989	5.7	31,092	5.5	30,240	5.4	29,332	5.2
35 ～ 39	39,741	7.1	38,160	6.8	36,981	6.6	35,562	6.3	34,386	6.1
40 ～ 44	45,944	8.2	45,987	8.2	45,031	8.0	43,748	7.8	41,933	7.4
45 ～ 49	40,772	7.2	41,582	7.4	42,274	7.5	44,898	8.0	45,526	8.1
50 ～ 54	34,019	6.0	35,382	6.3	37,186	6.6	37,210	6.6	39,068	6.9
55 ～ 59	31,527	5.6	31,351	5.6	31,389	5.6	31,739	5.6	32,651	5.8
60 ～ 64	39,607	7.0	36,503	6.5	34,506	6.1	32,967	5.9	31,617	5.6
65 ～ 69	38,490	6.8	40,562	7.2	42,623	7.6	43,589	7.7	41,240	7.3
70 ～ 74	34,592	6.1	35,662	6.3	34,690	6.2	33,608	6.0	35,467	6.3
75 ～ 79	25,383	4.5	26,108	4.6	27,294	4.8	28,832	5.1	30,086	5.3
80 ～ 84	17,232	3.1	18,013	3.2	19,219	3.4	20,164	3.6	21,238	3.8
85 ～ 89	9,769	1.7	10,358	1.8	10,836	1.9	11,473	2.0	12,111	2.2
90 ～ 94	3,988	0.7	4,249	0.8	4,623	0.8	4,975	0.9	5,255	0.9
95 ～ 99	1,080	0.2	1,151	0.2	1,234	0.2	1,328	0.2	1,407	0.2
100歳以上	181	0.0	189	0.0	212	0.0	241	0.0	255	0.0
年 齢 不 詳	-	0.0	-	0.0	-	0.0	-	0.0	-	0.0
(再 掲)										
年 少 人 口										
0 ～ 14歳	71,397	12.7	70,387	12.5	69,419	12.3	68,371	12.1	67,210	11.9
生 産 年 齢 人 口										
15 ～ 64歳	361,370	64.1	355,893	63.3	352,645	62.7	350,647	62.3	348,909	62.0
老 年 人 口										
65歳以上	130,715	23.2	136,292	24.2	140,731	25.0	144,210	25.6	147,059	26.1
平 均 年 齢										
総 数	44.5		44.9		45.3		45.6		46.0	
男	43.2		43.6		44.0		44.3		44.6	
女	45.9		46.3		46.6		47.0		47.4	
年 齢 中 位 数	44.5		45.0		45.6		46.0		46.6	

資料：市民部市民課

18 年齢(各歳)、男女別人口

平成30年1月1日現在

年 齢	総 数	男	女	年 齢	総 数	男	女	年 齢	総 数	男	女
総 数	563,178	282,095	281,083								
0～4	19,587	10,155	9,432	35～39	34,386	17,854	16,532	70～74	35,467	16,689	18,778
0	3,402	1,772	1,630	35	6,455	3,323	3,132	70	9,176	4,370	4,806
1	3,807	1,994	1,813	36	6,500	3,366	3,134	71	6,248	2,971	3,277
2	4,110	2,097	2,013	37	6,840	3,558	3,282	72	5,745	2,678	3,067
3	4,019	2,083	1,936	38	7,117	3,718	3,399	73	6,868	3,227	3,641
4	4,249	2,209	2,040	39	7,474	3,889	3,585	74	7,430	3,443	3,987
5～9	23,105	11,852	11,253	40～44	41,933	21,748	20,185	75～79	30,086	13,975	16,111
5	4,417	2,267	2,150	40	7,602	3,918	3,684	75	6,912	3,215	3,697
6	4,431	2,301	2,130	41	7,850	4,113	3,737	76	6,822	3,225	3,597
7	4,724	2,435	2,289	42	8,157	4,291	3,866	77	6,209	2,854	3,355
8	4,770	2,444	2,326	43	8,837	4,483	4,354	78	5,222	2,385	2,837
9	4,763	2,405	2,358	44	9,487	4,943	4,544	79	4,921	2,296	2,625
10～14	24,518	12,564	11,954	45～49	45,526	23,626	21,900	80～84	21,238	9,269	11,969
10	4,956	2,542	2,414	45	9,390	4,813	4,577	80	5,021	2,270	2,751
11	4,961	2,577	2,384	46	9,327	4,869	4,458	81	4,583	2,045	2,538
12	4,705	2,389	2,316	47	9,110	4,705	4,405	82	4,384	1,933	2,451
13	4,912	2,527	2,385	48	8,781	4,623	4,158	83	3,761	1,618	2,143
14	4,984	2,529	2,455	49	8,918	4,616	4,302	84	3,489	1,403	2,086
15～19	28,980	14,973	14,007	50～54	39,068	20,359	18,709	85～89	12,111	4,437	7,674
15	5,139	2,652	2,487	50	8,830	4,618	4,212	85	3,121	1,240	1,881
16	5,291	2,708	2,583	51	6,624	3,473	3,151	86	2,743	1,042	1,701
17	5,393	2,778	2,615	52	8,436	4,421	4,015	87	2,324	823	1,501
18	5,621	2,900	2,721	53	7,908	4,038	3,870	88	2,161	750	1,411
19	7,536	3,935	3,601	54	7,270	3,809	3,461	89	1,762	582	1,180
20～24	36,773	19,784	16,989	55～59	32,651	16,669	15,982	90～94	5,255	1,460	3,795
20	7,739	4,131	3,608	55	6,928	3,504	3,424	90	1,541	476	1,065
21	8,051	4,327	3,724	56	6,502	3,330	3,172	91	1,290	386	904
22	7,655	4,139	3,516	57	6,591	3,366	3,225	92	1,059	263	796
23	6,974	3,704	3,270	58	6,393	3,302	3,091	93	749	192	557
24	6,354	3,483	2,871	59	6,237	3,167	3,070	94	616	143	473
25～29	28,643	15,374	13,269	60～64	31,617	15,615	16,002	95～99	1,407	241	1,166
25	6,086	3,320	2,766	60	5,924	3,003	2,921	95	508	115	393
26	5,705	3,083	2,622	61	6,162	3,009	3,153	96	352	57	295
27	5,591	2,957	2,634	62	6,411	3,172	3,239	97	246	29	217
28	5,557	2,995	2,562	63	6,446	3,194	3,252	98	188	26	162
29	5,704	3,019	2,685	64	6,674	3,237	3,437	99	113	14	99
30～34	29,332	15,501	13,831	65～69	41,240	19,914	21,326	100～	255	36	219
30	5,543	2,935	2,608	65	7,182	3,462	3,720	100	101	15	86
31	5,644	2,979	2,665	66	7,530	3,607	3,923	101	70	8	62
32	5,948	3,163	2,785	67	8,153	3,969	4,184	102	34	3	31
33	6,087	3,208	2,879	68	9,282	4,552	4,730	103～	50	10	40
34	6,110	3,216	2,894	69	9,093	4,324	4,769				

資料：市民部市民課

19 都内市区別世帯数、男女別人口

平成29年1月1日現在

地 域	世 帯 数	人				面 積 (km ²)	人 口 密 度	外 国 人 口
		総 数	男	女	対前年増減			
総 数	6,994,147	13,530,053	6,675,004	6,855,049	114,704	2,190.93	6,175	486,344
区	4,997,068	9,302,962	4,581,965	4,720,997	97,250	626.70	14,844	410,649
市	1,956,050	4,142,500	2,050,226	2,092,274	18,266	784.20	5,282	74,632
郡	26,013	58,284	29,325	28,959	△ 362	375.86	155	798
島	15,016	26,307	13,488	12,819	△ 450	404.16	65	265
千代田区	33,596	59,788	29,987	29,801	1,212	11.66	5,128	2,665
中央区	85,381	149,640	71,448	78,192	6,645	10.21	14,656	6,176
港区	141,710	249,242	117,353	131,889	5,265	20.37	12,236	18,992
新宿区	213,800	338,488	170,255	168,233	4,295	18.22	18,578	41,235
文京区	116,661	213,969	101,755	112,214	3,657	11.29	18,952	9,174
台東区	113,981	193,822	99,346	94,476	2,073	10.11	19,171	14,600
墨田区	144,952	265,238	131,814	133,424	3,515	13.77	19,262	11,495
江東区	258,160	506,511	250,950	255,561	5,010	40.16	12,612	26,077
品川区	212,067	382,761	187,822	194,939	4,638	22.84	16,758	11,742
目黒区	152,687	273,708	129,444	144,264	2,239	14.67	18,658	8,093
大田区	379,497	717,295	358,052	359,243	5,238	60.66	11,825	21,599
田谷区	467,605	892,535	424,219	468,316	9,246	58.05	15,375	18,196
渋谷区	134,595	222,278	106,725	115,553	2,380	15.11	14,711	9,825
中野区	198,421	325,460	164,177	161,283	3,726	15.59	20,876	15,693
杉並区	313,376	558,950	268,520	290,430	5,662	34.06	16,411	14,543
豊島区	175,018	284,307	143,392	140,915	3,668	13.01	21,853	27,060
北区	190,156	345,149	171,577	173,572	3,897	20.61	16,747	19,552
荒川区	112,677	213,113	106,324	106,789	1,842	10.16	20,976	17,831
板橋区	298,048	557,309	275,327	281,982	6,551	32.22	17,297	22,667
練馬区	360,633	723,711	353,685	370,026	4,602	48.08	15,052	16,422
足立区	334,551	681,281	341,793	339,488	2,658	53.25	12,794	27,417
葛飾区	225,737	456,893	228,658	228,235	4,104	34.80	13,129	18,768
江戸川区	333,759	691,514	349,342	342,172	5,127	49.90	13,858	30,827
八王子市	262,401	563,228	282,222	281,006	433	186.38	3,022	11,113
立川市	88,650	181,554	90,484	91,070	1,758	24.36	7,453	3,859
武蔵野市	75,240	143,964	69,047	74,917	702	10.98	13,111	2,817
三鷹市	91,928	185,101	90,703	94,398	2,204	16.42	11,273	3,376
青梅市	62,306	135,986	68,258	67,728	△ 764	103.31	1,316	1,646
府中市	122,656	258,000	130,160	127,840	1,252	29.43	8,767	4,676
昭島市	52,807	112,789	56,222	56,567	△ 108	17.34	6,505	2,467
調布市	115,223	229,886	112,761	117,125	3,473	21.58	10,653	4,037
町田市	192,320	428,572	210,409	218,163	1,635	71.80	5,969	5,504
小金井市	58,829	119,359	59,073	60,286	1,381	11.30	10,563	2,379
小平市	88,967	189,885	93,657	96,228	1,276	20.51	9,258	4,561
日野市	86,257	183,589	92,273	91,316	824	27.55	6,664	2,805
東村山市	71,417	150,739	73,814	76,925	△ 119	17.14	8,795	2,524
国分寺市	58,019	120,656	59,640	61,016	716	11.46	10,528	1,910
国立市	36,815	75,452	36,938	38,514	481	8.15	9,258	1,509
福生市	29,977	58,554	29,336	29,218	△ 59	10.16	5,763	3,359
狛江市	40,806	80,807	39,299	41,508	799	6.39	12,646	1,168
東大和市	38,291	85,945	42,399	43,546	△ 156	13.42	6,404	1,090
清瀬市	34,709	74,510	35,981	38,529	107	10.23	7,283	1,136
東久留米市	53,225	116,867	57,162	59,705	△ 261	12.88	9,074	1,822
武蔵村山市	30,928	72,238	36,039	36,199	△ 5	15.32	4,715	1,427
多摩市	70,327	148,293	72,654	75,639	444	21.01	7,058	2,402
稲城市	38,809	89,089	44,921	44,168	1,628	17.97	4,958	1,183
羽村市	25,523	56,244	28,584	27,660	△ 111	9.90	5,681	1,233
あきる野市	34,928	81,403	40,643	40,760	△ 80	73.47	1,108	740
西東京市	94,692	199,790	97,547	102,243	816	15.75	12,685	3,889

資料：「住民基本台帳による東京都の世帯と人口」

(注) (1)面積は、平成27年10月1日現在である。

(2)面積の総計及び区計は、荒川河口部 (1.12km²) 及び中央防波堤埋立地 (6.78km²) を含む。

(3)人口総数は、外国人人口を含む。

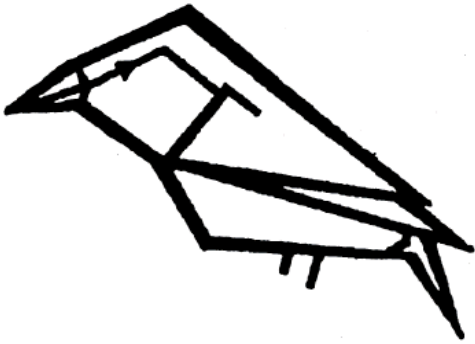

市の鳥・オオルリ

3 国 勢 調 査

3 国勢調査

20 人口の推移

各年10月1日現在

回	年次	世帯数	人 口			人 口 増 減 数	1 世 帯 当 人 員	人 口 密 度	面 積 (km ²)
			総 数	男	女				
1	大正9年	7,668	38,955	18,561	20,394	...	5.08	5,336	7.30
2	14	9,136	45,288	22,146	23,142	6,333	4.96	6,204	''
3	昭和5年	10,258	51,888	25,678	26,210	6,600	5.06	7,108	''
4	10	11,237	59,494	29,070	30,424	7,606	5.29	8,150	''
5	15	12,281	62,279	29,947	32,332	2,785	5.07	8,531	''
6	22	15,398	72,947	35,491	37,456	10,668	4.74	3,669	19.88
7	25	16,789	82,539	39,741	42,798	9,592	4.92	4,152	''
8	30	26,491	133,447	65,630	67,817	50,908	5.04	956	139.60
9	35	33,436	158,443	77,915	80,528	24,996	4.74	954	166.06
10	40	49,274	207,753	103,478	104,275	49,310	4.22	1,104	188.19
11	45	65,914	253,527	127,904	125,623	45,774	3.85	1,347	''
12	50	91,116	322,580	163,437	159,143	69,053	3.54	1,718	187.79
13	55	118,512	387,178	197,019	190,159	64,598	3.27	2,062	''
14	60	135,910	426,654	217,865	208,789	39,476	3.14	2,272	''
15	平成2年	163,750	466,347	240,051	226,296	39,693	2.85	2,503	186.31
16	7	188,922	503,363	258,404	244,959	37,016	2.66	2,702	''
17	12	210,744	536,046	273,862	262,184	32,683	2.54	2,877	''
18	17	230,913	560,012	286,154	273,858	23,966	2.43	3,006	''
19	22	249,893	580,053	293,462	286,591	20,041	2.32	3,113	''
20	27	253,356	577,513	291,238	286,275	△ 2,540	2.28	3,099	186.38

資料：「国勢調査報告」

21 現市域の世帯数、人口

各年10月1日現在

地 域	世帯数	人 口			地 域	世帯数	人 口		
		総 数	男	女			総 数	男	女
大正9年国勢調査				大正14年国勢調査					
全 域	14,496	78,705	37,814	40,891	全 域	16,306	86,734	42,503	44,231
旧八王子市	7,668	38,955	18,561	20,394	旧八王子市	9,136	45,288	22,146	23,142
旧小宮村	960	6,336	2,844	3,492	旧小宮村	1,181	7,398	3,393	4,005
旧横山村	573	3,392	1,629	1,763	旧横山村	579	3,371	1,662	1,709
旧元八王子村	827	4,776	2,247	2,529	旧元八王子村	868	4,871	2,349	2,522
旧恩方村	810	4,462	2,249	2,213	旧恩方村	777	4,264	2,181	2,083
旧川口村	744	4,111	2,010	2,101	旧川口村	731	4,023	1,998	2,025
旧加住村	545	3,135	1,553	1,582	旧加住村	517	3,003	1,525	1,478
旧由井村	805	4,501	2,271	2,230	旧由井村	843	4,757	2,445	2,312
旧浅川村	698	3,883	1,874	2,009	旧浅川村	810	4,568	2,250	2,318
旧由木村	866	5,154	2,576	2,578	旧由木村	864	5,191	2,554	2,637

資料：「国勢調査報告」

21 現市域の世帯数、人口(続)

地 域	世帯数	人 口			地 域	世帯数	人 口		
		総 数	男	女			総 数	男	女
昭和5年国勢調査				昭和25年国勢調査					
全 域	17,740	95,389	47,314	48,075	全 域	25,716	131,470	64,078	67,392
旧八王子市	10,258	51,888	25,678	26,210	旧八王子市	16,789	82,539	39,741	42,798
旧小宮村	1,407	8,705	4,051	4,654	旧横山村	1,243	6,426	3,193	3,233
旧横山村	644	3,715	1,874	1,841	旧元八王子村	1,301	7,324	3,565	3,759
旧元八王子村	854	4,718	2,323	2,395	旧恩方村	864	4,875	2,417	2,458
旧恩方村	761	4,291	2,176	2,115	旧川口村	937	5,313	2,643	2,670
旧川口村	717	4,037	2,007	2,030	旧加住村	596	3,459	1,730	1,729
旧加住村	516	2,895	1,460	1,435	旧由井村	1,417	7,576	3,867	3,709
旧由井村	888	5,202	2,762	2,440	旧浅川町	1,491	7,543	3,745	3,798
旧浅川町	819	4,691	2,353	2,338	旧由木村	1,078	6,415	3,177	3,238
旧由木村	876	5,247	2,630	2,617	昭和30年国勢調査				
昭和10年国勢調査				全 域	29,155	148,131	72,927	75,204	
全 域	19,205	106,050	51,719	54,331	旧八王子市	26,491	133,447	65,630	67,817
旧八王子市	11,237	59,494	29,070	30,424	旧浅川町	1,605	8,399	4,134	4,265
旧小宮村	1,821	11,453	5,300	6,153	旧由木村	1,059	6,285	3,163	3,122
旧横山村	671	3,810	1,874	1,936	昭和35年国勢調査				
旧元八王子村	898	5,421	2,491	2,930	全 域	34,504	164,622	81,038	83,584
旧恩方村	762	4,128	2,094	2,034	旧八王子市	33,436	158,443	77,915	80,528
旧川口村	728	4,086	2,030	2,056	旧由木村	1,068	6,179	3,123	3,056
旧加住村	500	2,766	1,414	1,352	昭和40年国勢調査				
旧由井村	895	4,938	2,552	2,386	全 域	49,274	207,753	103,478	104,275
旧浅川町	814	4,615	2,260	2,355	昭和45年国勢調査				
旧由木村	879	5,339	2,634	2,705	全 域	65,914	253,527	127,904	125,623
昭和15年国勢調査				昭和50年国勢調査					
全 域	20,568	111,028	53,884	57,144	全 域	91,116	322,580	163,437	159,143
旧八王子市	12,281	62,279	29,947	32,332	昭和55年国勢調査				
旧小宮町	2,093	12,907	5,899	7,008	全 域	118,512	387,178	197,019	190,159
旧横山村	687	3,901	1,916	1,985	昭和60年国勢調査				
旧元八王子村	914	5,494	2,659	2,835	全 域	135,910	426,654	217,865	208,789
旧恩方村	728	4,064	2,072	1,992	平成2年国勢調査				
旧川口村	723	4,217	2,105	2,112	全 域	163,750	466,347	240,051	226,296
旧加住村	495	2,850	1,471	1,379	平成7年国勢調査				
旧由井村	915	5,206	2,729	2,477	全 域	188,922	503,363	258,404	244,959
旧浅川町	849	4,835	2,395	2,440	平成12年国勢調査				
旧由木村	883	5,275	2,691	2,584	全 域	210,744	536,046	273,862	262,184
昭和22年国勢調査				平成17年国勢調査					
全 域	24,273	120,520	58,993	61,527	全 域	230,913	560,012	286,154	273,858
旧八王子市	15,398	72,947	35,491	37,456	平成22年国勢調査				
旧横山村	1,137	5,767	2,816	2,951	全 域	249,893	580,053	293,462	286,591
旧元八王子村	1,294	7,047	3,394	3,653	平成27年国勢調査				
旧恩方村	917	4,979	2,481	2,498	全 域	253,356	577,513	291,238	286,275
旧川口村	929	5,281	2,601	2,680					
旧加住村	605	3,380	1,649	1,731					
旧由井村	1,384	7,368	3,726	3,642					
旧浅川町	1,458	7,127	3,613	3,514					
旧由木村	1,151	6,624	3,222	3,402					

3 国勢調査

22 年齢(5歳階級)、男女別人口

各年10月1日現在

年 齢	平成 12 年				17			
	総 数	男	女	構成比 (%)	総 数	男	女	構成比 (%)
総 数	536,046	273,862	262,184	100.0	560,012	286,154	273,858	100.0
0 ～ 4歳	23,040	11,802	11,238	4.3	22,206	11,421	10,785	4.0
5 ～ 9	23,739	12,267	11,472	4.4	24,707	12,663	12,044	4.4
10 ～ 14	25,405	12,881	12,524	4.7	24,718	12,730	11,988	4.4
15 ～ 19	39,866	21,841	18,025	7.4	36,360	20,154	16,206	6.5
20 ～ 24	54,414	31,676	22,738	10.2	50,163	28,950	21,213	9.0
25 ～ 29	43,077	22,803	20,274	8.0	36,705	19,663	17,042	6.6
30 ～ 34	37,724	19,874	17,850	7.0	41,563	21,584	19,979	7.4
35 ～ 39	34,300	17,950	16,350	6.4	39,476	20,597	18,879	7.0
40 ～ 44	30,522	15,579	14,943	5.7	35,398	18,310	17,088	6.3
45 ～ 49	35,207	17,463	17,744	6.6	31,340	15,970	15,370	5.6
50 ～ 54	43,394	21,533	21,861	8.1	35,671	17,686	17,985	6.4
55 ～ 59	38,237	19,023	19,214	7.1	43,735	21,717	22,018	7.8
60 ～ 64	32,080	16,266	15,814	6.0	38,556	19,170	19,386	6.9
65 ～ 69	26,040	13,069	12,971	4.9	31,759	15,919	15,840	5.7
70 ～ 74	19,394	9,096	10,298	3.6	24,947	12,152	12,795	4.5
75 ～ 79	13,092	5,304	7,788	2.4	18,081	8,103	9,978	3.2
80 ～ 84	8,283	2,930	5,353	1.5	11,349	4,273	7,076	2.0
85 ～ 89	5,084	1,486	3,598	0.9	6,254	1,949	4,305	1.1
90 ～ 94	2,054	479	1,575	0.4	2,936	760	2,176	0.5
95 ～ 99	457	98	359	0.1	793	142	651	0.1
100 歳 以上	64	9	55	0.0	91	11	80	0.0
年 齢 不 詳	573	433	140	0.1	3,204	2,230	974	0.6

年 齢	22				27			
	総 数	男	女	構成比 (%)	総 数	男	女	構成比 (%)
総 数	580,053	293,462	286,591	100.0	577,513	291,238	286,275	100.0
0 ～ 4歳	22,454	11,478	10,976	3.9	19,718	10,148	9,570	3.4
5 ～ 9	23,969	12,298	11,671	4.1	22,995	11,798	11,197	4.0
10 ～ 14	25,661	13,108	12,553	4.4	24,195	12,368	11,827	4.2
15 ～ 19	34,196	18,544	15,652	5.9	33,476	17,928	15,548	5.8
20 ～ 24	44,207	24,882	19,325	7.6	39,954	22,533	17,421	6.9
25 ～ 29	33,350	17,681	15,669	5.7	27,669	14,669	13,000	4.8
30 ～ 34	36,403	19,061	17,342	6.3	29,940	15,616	14,324	5.2
35 ～ 39	44,480	23,058	21,422	7.7	36,192	18,862	17,330	6.3
40 ～ 44	41,642	21,765	19,877	7.2	44,138	22,692	21,446	7.6
45 ～ 49	36,894	19,136	17,758	6.4	41,456	21,609	19,847	7.2
50 ～ 54	31,906	16,146	15,760	5.5	36,167	18,596	17,571	6.3
55 ～ 59	36,148	17,745	18,403	6.2	31,183	15,682	15,501	5.4
60 ～ 64	43,987	21,600	22,387	7.6	35,055	17,074	17,981	6.1
65 ～ 69	37,866	18,305	19,561	6.5	41,935	20,282	21,653	7.3
70 ～ 74	30,568	14,902	15,666	5.3	35,296	16,677	18,619	6.1
75 ～ 79	23,016	10,640	12,376	4.0	27,377	12,754	14,623	4.7
80 ～ 84	15,306	6,217	9,089	2.6	19,155	8,200	10,955	3.3
85 ～ 89	8,105	2,631	5,474	1.4	11,056	3,914	7,142	1.9
90 ～ 94	3,411	833	2,578	0.6	4,569	1,242	3,327	0.8
95 ～ 99	1,014	199	815	0.2	1,280	228	1,052	0.2
100 歳 以上	143	20	123	0.0	241	36	205	0.0
年 齢 不 詳	5,327	3,213	2,114	0.9	14,466	8,330	6,136	2.5

資料：「国勢調査報告」

23 年齢(各歳)、男女別人口

平成27年10月1日現在

年 齢	総 数	男	女	年 齢	総 数	男	女	年 齢	総 数	男	女
総 数	577,513	291,238	286,275								
0～4歳	19,718	10,148	9,570	40～44	44,138	22,692	21,446	80～84	19,155	8,200	10,955
0	3,651	1,856	1,795	40	8,057	4,180	3,877	80	4,570	2,065	2,505
1	3,690	1,907	1,783	41	8,742	4,469	4,273	81	4,106	1,827	2,279
2	4,011	2,044	1,967	42	9,260	4,762	4,498	82	3,902	1,627	2,275
3	4,130	2,148	1,982	43	9,164	4,698	4,466	83	3,474	1,452	2,022
4	4,236	2,193	2,043	44	8,915	4,583	4,332	84	3,103	1,229	1,874
5～9	22,995	11,798	11,197	45～49	41,456	21,609	19,847	85～89	11,056	3,914	7,142
5	4,460	2,307	2,153	45	8,836	4,603	4,233	85	2,791	1,070	1,721
6	4,536	2,308	2,228	46	8,651	4,542	4,109	86	2,392	852	1,540
7	4,667	2,337	2,330	47	8,626	4,444	4,182	87	2,162	770	1,392
8	4,643	2,408	2,235	48	8,518	4,483	4,035	88	2,001	700	1,301
9	4,689	2,438	2,251	49	6,825	3,537	3,288	89	1,710	522	1,188
10～14	24,195	12,368	11,827	50～54	36,167	18,596	17,571	90～94	4,569	1,242	3,327
10	4,623	2,349	2,274	50	8,283	4,345	3,938	90	1,375	443	932
11	4,682	2,395	2,287	51	7,450	3,813	3,637	91	1,035	291	744
12	4,771	2,430	2,341	52	7,204	3,707	3,497	92	921	244	677
13	5,030	2,565	2,465	53	6,776	3,434	3,342	93	716	159	557
14	5,089	2,629	2,460	54	6,454	3,297	3,157	94	522	105	417
15～19	33,476	17,928	15,548	55～59	31,183	15,682	15,501	95～99	1,280	228	1,052
15	5,335	2,786	2,549	55	6,516	3,225	3,291	95	446	78	368
16	5,225	2,651	2,574	56	6,413	3,325	3,088	96	301	54	247
17	5,369	2,771	2,598	57	6,136	3,136	3,000	97	212	40	172
18	7,517	4,112	3,405	58	5,991	3,012	2,979	98	183	28	155
19	10,030	5,608	4,422	59	6,127	2,984	3,143	99	138	28	110
20～24	39,954	22,533	17,421	60～64	35,055	17,074	17,981	100歳以上	241	36	205
20	9,908	5,700	4,208	60	6,441	3,219	3,222	不 詳	14,466	8,330	6,136
21	9,488	5,436	4,052	61	6,512	3,182	3,330				
22	8,129	4,640	3,489	62	6,837	3,354	3,483				
23	6,623	3,619	3,004	63	7,490	3,536	3,954	15歳未満	66,908	34,314	32,594
24	5,806	3,138	2,668	64	7,775	3,783	3,992	15～64歳	355,230	185,261	169,969
25～29	27,669	14,669	13,000	65～69	41,935	20,282	21,653				
25	5,579	2,932	2,647	65	8,522	4,144	4,378	65歳以上	140,909	63,333	77,576
26	5,625	2,980	2,645	66	9,315	4,581	4,734	65～74歳	77,231	36,959	40,272
27	5,496	2,960	2,536	67	9,388	4,524	4,864				
28	5,465	2,856	2,609	68	9,033	4,303	4,730	75歳以上	63,678	26,374	37,304
29	5,504	2,941	2,563	69	5,677	2,730	2,947				
30～34	29,940	15,616	14,324	70～74	35,296	16,677	18,619				
30	5,731	3,025	2,706	70	6,304	2,934	3,370	構成比 (%)			
31	5,823	3,051	2,772	71	7,486	3,538	3,948	15歳未満	11.9	12.1	11.6
32	6,019	3,171	2,848	72	7,340	3,473	3,867	15～64歳	63.1	65.5	60.7
33	6,186	3,151	3,035	73	7,306	3,437	3,869	65歳以上	25.0	22.4	27.7
34	6,181	3,218	2,963	74	6,860	3,295	3,565				
35～39	36,192	18,862	17,330	75～79	27,377	12,754	14,623	65～74歳	13.7	13.1	14.4
35	6,877	3,591	3,286	75	6,384	2,970	3,414	75歳以上	11.3	9.3	13.3
36	6,904	3,577	3,327	76	5,318	2,543	2,775				
37	7,212	3,783	3,429	77	5,458	2,556	2,902				
38	7,398	3,813	3,585	78	5,156	2,365	2,791	平均年齢	45.2	43.7	46.7
39	7,801	4,098	3,703	79	5,061	2,320	2,741	年齢中位数	45.4	43.9	47.0

資料：「国勢調査報告」

(注) 構成比は年齢「不詳」を除いて算出。

3 国勢調査

24 配偶関係(4区分)、年齢(5歳階級)、男女別15歳以上人口

平成27年10月1日現在

年 齢	男					女				
	総 数	未 婚	有 配 偶	死 別	離 別	総 数	未 婚	有 配 偶	死 別	離 別
総 数	248,594	88,805	134,118	6,346	7,849	247,545	63,413	135,442	27,414	13,945
15～19歳	17,928	17,262	80	3	9	15,548	15,138	78	1	4
20～24	22,533	20,414	503	3	27	17,421	15,734	764	7	57
25～29	14,669	10,840	2,528	2	82	13,000	8,497	3,597	4	214
30～34	15,616	7,682	6,443	6	233	14,324	5,160	8,051	12	513
35～39	18,862	6,960	10,244	12	451	17,330	4,090	11,863	37	882
40～44	22,692	7,212	13,436	35	759	21,446	3,999	15,314	107	1,522
45～49	21,609	5,715	13,796	87	965	19,847	2,943	14,567	211	1,725
50～54	18,596	4,050	12,755	110	955	17,571	1,899	13,349	360	1,638
55～59	15,682	2,563	11,545	183	878	15,501	1,236	12,013	612	1,337
60～64	17,074	2,329	12,912	393	891	17,981	1,037	13,839	1,224	1,512
65～69	20,282	1,937	16,084	713	1,051	21,653	1,009	15,914	2,567	1,704
70～74	16,677	1,010	13,556	945	765	18,619	852	12,285	3,739	1,261
75～79	12,754	487	10,328	1,141	492	14,623	567	7,990	4,858	743
80～84	8,200	229	6,397	1,180	206	10,955	575	4,044	5,429	442
85～89	3,914	87	2,716	922	70	7,142	441	1,471	4,618	250
90～94	1,242	25	687	475	12	3,327	172	263	2,585	112
95～99	228	2	94	116	3	1,052	52	34	876	26
100歳以上	36	1	14	20	-	205	12	6	167	3

資料：「国勢調査報告」

(注) 総数は、配偶関係不詳を含む。

25 人口集中地区(DID)

各年10月1日現在

年 次	人 口			面 積 (km ²)	全 域 に 占 め る 割 合 (%)		人 口 密 度
	実 数	増 加 数	増 加 率 (%)		人 口	面 積	
平成12年	467,335	32,039	7.4	58.16	87.2	31.2	8,035.3
17	491,271	23,936	5.1	59.65	87.7	32.0	8,235.9
22	512,295	21,024	4.3	61.64	88.3	33.1	8,311.1
27	517,284	4,989	1.0	62.72	89.6	33.7	8,247.5

資料：「国勢調査報告」

(注) 人口集中地区とは、市区町村の境域内で人口密度の高い国勢調査区(原則として1km²当たり約4,000人以上)が互いに隣接して、その人口が5,000人以上となる区域をいう。

26 国籍、男女別外国人数

各年10月1日現在

年 次	男					女				
	総 数	韓国、朝鮮	中 国	アメリカ	そ の 他	総 数	韓国、朝鮮	中 国	アメリカ	そ の 他
平成12年	2,037	661	611	105	660	2,434	751	713	67	903
17	3,093	606	835	116	1,536	3,323	824	1,063	75	1,361
22	2,910	724	952	131	1,103	3,770	932	1,342	78	1,418
27	3,751	578	978	121	2,074	4,618	704	1,425	92	2,397

資料：「国勢調査報告」

(注) 無国籍及び国名不詳は、その他に含む。

27 世帯人員(10区分)別一般世帯数、一般世帯人員及び1世帯当たり人員、施設等の世帯数及び施設等の世帯人員

各年10月1日現在

年次	総数		一般世帯						施設等の世帯	
	世帯数	世帯人員	世帯人員別世帯数					世帯人員 1世帯 当たり 人員	世帯数	世帯人員
			合計	1人	2人	3人	4人			
平成17年	230,913	560,012	227,804	79,805	54,916	41,699	36,184	11,231		
22	249,893	580,053	249,512	94,657	62,248	43,780	35,098	10,332		
27	253,356	577,513	252,985	97,692	66,102	42,877	33,402	9,804		
年次	一般世帯(続)							施設等の世帯		
	世帯人員別世帯数(続)					世帯人員	1世帯 当たり 人員	世帯数	世帯人員	
	6人	7人	8人	9人	10人以上					
平成17年	2,933	842	160	23	11	540,722	2.37	284	16,086	
22	2,556	656	126	42	17	564,072	2.26	381	15,981	
27	2,364	565	129	39	11	560,795	2.22	371	16,718	

資料：「国勢調査報告」

(注) (1)平成17年の総数は、世帯の種類不詳を含む。

(2)一般世帯とは、住居と生計を共にしている人の集まり、1戸を構成して住んでいる単身者、間借り・下宿などの単身者及び会社などの独身寮の単身者をいう。施設等の世帯とは、一般世帯を構成する人以外の人、又はその集まりをいう。

28 世帯の家族類型別一般世帯数、一般世帯人員

各年10月1日現在

年次	総数		親族世帯						非親族世帯		単身世帯	
	世帯数	世帯人員	合計		核家族世帯		その他の親族世帯		世帯数	世帯人員	世帯数	世帯人員
			世帯数	世帯人員	世帯数	世帯人員	世帯数	世帯人員				
平成17年	227,804	540,722	146,844	458,573	131,154	391,968	15,690	66,605	1,155	2,344	79,805	79,805
22	249,512	564,072	152,745	464,192	138,686	406,355	14,059	57,837	2,051	5,075	94,657	94,657
27	252,985	560,795	151,931	453,756	138,944	401,458	12,987	52,298	1,702	4,086	97,692	97,692

資料：「国勢調査報告」

(注)平成22年・27年は総数に世帯の家族類型不詳を含む。

29 昼間交流人口

各年10月1日現在

年次	夜間人口 (常住人口)	昼間人口	昼間流入人口			昼間流出人口			流入超過 人口 (△流出超過)	昼間人口 指数
			総数	就業者	通学者	総数	就業者	通学者		
平成12年	535,473	537,132	135,821	76,375	59,446	134,162	112,983	21,179	1,659	100.3
17	556,808	549,417	128,352	76,146	52,206	135,743	116,210	19,533	△7,391	98.7
22	580,053	578,039	123,221	74,401	48,820	125,235	107,887	17,348	△2,014	99.7
27	577,513	576,240	125,545	79,234	46,311	128,683	111,049	17,634	△3,138	99.8

資料：「国勢調査報告」

(注) (1)平成17年までの夜間人口(常住地による人口)からは年齢不詳を除く。

(2)通学者は、15歳未満を含む。

(3)昼間流出人口は、従業地・通学地「不詳」を除く。

(4)平成22年の昼間流出入口の就業者は、15歳未満を含む。

3 国勢調査

30 八王子市と他地域との流入流出人口

平成27年10月1日現在

地 域	流 入 人 口			流 出 人 口			流入超過人口 (△流出超過)
	総 数	就 業 者	通 学 者	総 数	就 業 者	通 学 者	
総 数	125,545	79,234	46,311	128,683	111,049	17,634	△ 3,138
特 別 区	11,751	6,012	5,739	42,812	37,763	5,049	△ 31,061
都 内 市 町 村	63,416	44,907	18,509	61,829	52,313	9,516	1,587
他 地 域 村 区	50,378	28,315	22,063	22,177	19,302	2,875	28,201
千 代 田 区	65	34	31	6,168	5,563	605	△ 6,103
中 央 区	119	59	60	2,723	2,703	20	△ 2,604
港 区	166	86	80	4,899	4,715	184	△ 4,733
新 宿 区	454	275	179	8,112	7,224	888	△ 7,658
文 京 区	275	143	132	1,323	943	380	△ 1,048
台 東 区	152	81	71	632	604	28	△ 480
墨 田 区	196	88	108	337	328	9	△ 141
江 東 区	418	169	249	1,277	1,235	42	△ 859
品 川 区	354	185	169	1,763	1,688	75	△ 1,409
目 黒 区	330	161	169	730	563	167	△ 400
大 田 区	714	325	389	745	700	45	△ 31
世 田 谷 区	1,813	998	815	3,113	2,205	908	△ 1,300
渋 谷 区	320	198	122	4,422	3,977	445	△ 4,102
中 野 区	689	400	289	1,355	1,091	264	△ 666
杉 並 区	1,767	1,069	698	2,275	1,849	426	△ 508
豊 島 区	327	163	164	1,344	1,091	253	△ 1,017
北 区	307	138	169	273	245	28	34
荒 川 区	184	63	121	127	101	26	57
板 橋 区	606	288	318	351	260	91	255
練 馬 区	1,218	594	624	410	347	63	808
足 立 区	369	141	228	175	129	46	194
葛 飾 区	313	129	184	97	66	31	216
江 戸 川 区	595	225	370	161	136	25	434
立 川 市	3,819	2,743	1,076	7,437	6,493	944	△ 3,618
武 蔵 野 市	1,054	730	324	1,963	1,557	406	△ 909
三 鷹 市	1,177	758	419	1,526	1,362	164	△ 349
青 梅 市	2,384	1,640	744	1,109	1,005	104	1,275
府 中 市	4,329	2,992	1,337	5,903	5,413	490	△ 1,574
昭 和 市	3,252	2,512	740	2,335	2,086	249	917
調 布 市	2,501	1,528	973	3,144	2,641	503	△ 643
町 田 市	6,588	4,410	2,178	6,213	4,420	1,793	375
小 金 井 市	1,313	842	471	1,083	731	352	230
小 平 市	1,727	1,067	660	1,177	776	401	550
日 野 市	13,259	10,218	3,041	10,994	9,532	1,462	2,265
東 村 山 市	1,047	617	430	378	305	73	669
国 分 寺 市	2,124	1,441	683	1,352	1,030	322	772
立 生 市	1,441	1,021	420	1,641	1,125	516	△ 200
福 生 市	1,488	1,153	335	720	654	66	768
狛 江 市	346	198	148	259	200	59	87
東 大 和 市	1,114	757	357	395	307	88	719
清 瀬 市	274	146	128	92	68	24	182
久 留 米 市	466	272	194	125	112	13	341
武 蔵 村 山 市	896	639	257	619	485	134	277
多 摩 市	4,894	3,463	1,431	8,506	7,796	710	△ 3,612
稲 城 市	1,370	880	490	1,295	1,104	191	75
羽 取 市	1,255	849	406	770	738	32	485
あ き る 野 市	3,102	2,552	550	1,576	1,265	311	1,526
西 東 京 市	870	479	391	332	272	60	538
町 村 部	1,326	1,000	326	885	836	49	441
神 奈 川 県	29,232	18,139	11,093	16,324	14,683	1,641	12,908
埼 玉 県	11,134	5,411	5,723	2,517	2,049	468	8,617
千 葉 県	2,711	1,058	1,653	626	515	111	2,085
そ の 他	7,301	3,707	3,594	2,710	2,055	655	4,591

資料：「国勢調査報告」

(注) (1)通学者は、15歳未満を含む。

(2)流出人口の就業者・通学者の総数には、従業・通学区市町村「不詳・外国」を含む。

3 国勢調査

31 労働力状態、男女別15歳以上人口

各年10月1日現在

労働力状態	平成17年			22			27		
	総数	男	女	総数	男	女	総数	男	女
総数	485,177	247,110	238,067	502,642	253,365	249,277	496,139	248,594	247,545
労働力人口	271,976	164,800	107,176	270,409	161,125	109,284	259,121	150,626	108,495
就業者	257,737	155,408	102,329	253,920	150,044	103,876	247,855	143,113	104,742
完全失業者	14,239	9,392	4,847	16,489	11,081	5,408	11,266	7,513	3,753
非労働力人口	189,184	64,717	124,467	187,804	68,406	119,398	187,401	70,729	116,672

資料：「国勢調査報告」

(注) 総数は、労働力状態不詳を含む。

32 労働力状態(8区分)、年齢(5歳階級)別15歳以上人口

平成27年10月1日現在

年齢	総数※	労働力人口							非労働力人口			
		総数	就業者				完全失業者	総数	家事	通学	その他	
			総数	主に仕事	家事のほか仕事	通学のかたわら仕事						休業者
総数	496,139	259,121	247,855	194,238	37,792	10,699	5,126	11,266	187,401	69,802	39,302	78,297
15～19歳	33,476	5,015	4,755	966	132	3,598	59	260	24,796	129	24,130	537
20～24	39,954	19,218	18,005	10,782	571	6,458	194	1,213	14,808	625	13,625	558
25～29	27,669	19,878	18,440	16,800	906	370	364	1,438	3,087	1,558	1,027	502
30～34	29,940	21,298	20,163	17,733	1,747	113	570	1,135	3,891	3,061	231	599
35～39	36,192	25,958	24,802	21,093	3,141	58	510	1,156	5,274	4,445	108	721
40～44	44,138	32,690	31,466	26,038	5,033	32	363	1,224	6,198	5,151	65	982
45～49	41,456	31,464	30,335	24,517	5,503	20	295	1,129	5,507	4,421	34	1,052
50～54	36,167	27,598	26,651	21,312	5,039	10	290	947	5,366	4,323	16	1,027
55～59	31,183	22,902	22,136	17,913	3,958	7	258	766	6,152	4,963	12	1,177
60～64	35,055	21,352	20,492	16,254	3,832	10	396	860	11,806	7,888	18	3,900
65～69	41,935	17,224	16,483	12,028	3,907	9	539	741	22,565	11,084	13	11,468
70～74	35,296	8,598	8,326	5,500	2,312	1	513	272	24,659	9,395	10	15,254
75～79	27,377	3,781	3,685	2,195	1,067	-	423	96	21,604	6,491	4	15,109
80～84	19,155	1,514	1,492	781	454	11	246	22	16,164	4,029	8	12,127
85歳以上	17,146	631	624	326	190	2	106	7	15,524	2,239	1	13,284
(再掲)												
65歳以上	140,909	31,748	30,610	20,830	7,930	23	1,827	1,138	100,516	33,238	36	67,242
65～74歳	77,231	25,822	24,809	17,528	6,219	10	1,052	1,013	47,224	20,479	23	26,722
75歳以上	63,678	5,926	5,801	3,302	1,711	13	775	125	53,292	12,759	13	40,520

資料：「国勢調査報告」

(注) ※ 総数は、労働力状態不詳を含む。

33 従業上の地位(5区分)別15歳以上就業者数

各年10月1日現在

従業上の地位	平成17年			22			27		
	総数	男	女	総数	男	女	総数	男	女
総数	257,737	155,408	102,329	253,920	150,044	103,876	247,855	143,113	104,742
雇用者	214,841	125,883	88,958	197,948	112,594	85,354	201,003	111,709	89,294
役員	17,619	13,507	4,112	13,763	10,945	2,818	12,309	9,614	2,695
雇人のある業主	5,241	4,322	919	4,011	3,344	667	3,523	2,892	631
雇人のない業主	13,895	10,490	3,405	13,476	9,948	3,528	14,269	10,309	3,960
家族従業者	6,107	1,197	4,910	4,896	935	3,961	4,046	776	3,270

資料：「国勢調査報告」

(注) (1) 総数は、従業上の地位不詳を含む。

(2) 雇人のない業主は、家庭内職者を含む。

3 国勢調査

34 産業、男女別15歳以上就業者数

平成27年10月1日現在

産業 (大分類)	総数	男	女	構成比 (%)
総数	247,855	143,113	104,742	100.0
第1次産業	1,576	1,142	434	0.6
農業	1,568	1,136	432	0.6
林業	1,528	1,102	426	0.6
漁業	8	6	2	0.0
第2次産業	48,616	37,598	11,018	19.6
鉱業	65	60	5	0.0
採石業	15,940	13,361	2,579	6.4
砂利採取業	32,611	24,177	8,434	13.2
第3次産業	179,322	93,896	85,426	72.3
電気・ガス・熱供給・水道業	854	719	135	0.3
情報通信業	11,723	8,946	2,777	4.7
運輸業	11,693	9,729	1,964	4.7
卸売業	36,786	17,834	18,952	14.8
金融業	6,480	2,795	3,685	2.6
不動産業	6,892	4,337	2,555	2.8
物品賃貸業	10,486	7,276	3,210	4.2
学術研究、専門・技術サービス業	14,812	6,044	8,768	6.0
宿泊業、飲食サービス業	8,716	3,711	5,005	3.5
生活関連サービス業、娯楽業	14,230	7,071	7,159	5.7
教育、学習支援業	30,094	7,839	22,255	12.1
医療、福祉	1,361	815	546	0.5
複合サービス事業	18,076	11,568	6,508	7.3
サービス業(他に分類されないもの)	7,119	5,212	1,907	2.9
公務(他に分類されないものを除く)				
分類不能の産業	18,341	10,477	7,864	7.4

資料：「国勢調査報告」

35 産業、従業上の地位(5区分)別15歳以上就業者数

平成27年10月1日現在

産業 (大分類)	総数	雇用者	役員	雇人のある業主	雇人のない業主	家族従業者
総数	247,855	201,003	12,309	3,523	14,269	4,046
第1次産業	1,576	441	78	92	590	365
農業	1,568	438	77	92	587	364
林業	1,528	413	75	89	583	360
漁業	8	3	1	-	3	1
第2次産業	48,616	39,300	4,215	773	3,201	792
鉱業	65	63	1	-	1	-
採石業	15,940	10,039	2,264	621	2,280	576
砂利採取業	32,611	29,198	1,950	152	920	216
第3次産業	179,322	155,531	7,868	2,589	9,558	2,756
電気・ガス・熱供給・水道業	854	836	10	-	1	-
情報通信業	11,723	10,261	737	38	582	43
運輸業	11,693	10,633	343	54	521	41
卸売業	36,786	32,068	2,125	451	1,242	700
金融業	6,480	6,081	207	16	129	16
不動産業	6,892	4,470	1,104	115	906	261
物品賃貸業	10,486	6,864	1,011	394	1,848	322
学術研究、専門・技術サービス業	14,812	12,865	331	452	591	489
宿泊業、飲食サービス業	8,716	6,654	355	349	897	396
生活関連サービス業、娯楽業	14,230	12,939	192	140	835	63
教育、学習支援業	30,094	28,173	587	460	400	281
医療、福祉	1,361	1,329	20	-	1	-
複合サービス事業	18,076	15,239	846	120	1,605	144
サービス業(他に分類されないもの)	7,119	7,119	-	-	-	-
公務(他に分類されないものを除く)						
分類不能の産業	18,341	5,731	148	69	920	133

資料：「国勢調査報告」

(注) (1)総数は、従業上の地位不詳を含む。

(2)雇人のない業主は、家庭内職者を含む。

36 住居の種類、住宅の所有の関係(7区分)別一般世帯数、一般世帯人員、1世帯当たり人員

平成27年10月1日現在

住居の種類 住居の所有の関係(7区分)	世帯数	世帯人員	1世帯 当たり 人員
一般世帯	252,985	560,795	2.22
住宅に住む一般世帯	249,548	556,177	2.23
主世帯	247,452	552,359	2.23
持ち家	143,291	385,984	2.69
営の借家	11,446	24,672	2.16
都市再生機構・公社の借家	10,590	22,683	2.14
営の借家	78,858	112,709	1.43
給与住宅	3,267	6,311	1.93
間借り	2,096	3,818	1.82
住宅以外に住む一般世帯	3,437	4,618	1.34

資料：「国勢調査報告」

37 世帯人員(7区分)、住宅の所有の関係(6区分)別住宅に住む65歳以上親族のいる一般世帯数

平成27年10月1日現在

住宅の所有の関係(6区分)	総数	世帯人員が						
		1人	2人	3人	4人	5人	6人	7人以上
住宅に住む65歳以上親族のいる一般世帯数	89,807	23,782	39,103	16,651	6,041	2,551	1,216	463
主世帯	89,378	23,533	38,979	16,621	6,031	2,541	1,210	463
持ち家	69,372	13,287	32,149	14,531	5,430	2,381	1,149	445
営の借家	6,511	2,889	2,754	660	149	44	11	4
都市再生機構・公社の借家	4,842	2,008	1,921	659	189	50	12	3
営の借家	8,494	5,291	2,098	746	256	59	37	7
給与住宅	159	58	57	25	7	7	1	4
間借り	429	249	124	30	10	10	6	-

資料：「国勢調査報告」

38 年齢(5歳階級)、一般世帯に住む男女別高齢単身者数

平成27年10月1日現在

高齢単身者の男女	総数	年齢				
		65～69歳	70～74歳	75～79歳	80～84歳	85歳以上
65歳以上の高齢単身者数	23,943	6,119	5,569	4,888	3,974	3,393
男	8,303	2,953	2,136	1,483	976	755
女	15,640	3,166	3,433	3,405	2,998	2,638

資料：「国勢調査報告」

3 国勢調査

39 都内市区別世帯数、男女別人口

平成27年10月1日現在

地 域	世 帯 数	人 口				対 前 回 調 査		1 世帯 当たり 人 員
		総 数	男	女	増 減 数	増減率 (%)		
総 数	6,701,122	13,515,271	6,666,690	6,848,581	355,854	2.7	2.02	
区 部	4,801,194	9,272,740	4,567,247	4,705,493	327,045	3.7	1.93	
市 部	1,864,627	4,157,706	2,056,488	2,101,218	30,549	0.7	2.23	
郡 部	21,876	58,334	29,096	29,238	△ 416	△ 0.7	2.67	
島 部	13,425	26,491	13,859	12,632	△ 1,324	△ 4.8	1.97	
千代田区	33,262	58,406	29,343	29,063	11,291	24.0	1.76	
中央区	79,272	141,183	67,536	73,647	18,421	15.0	1.78	
港区	130,562	243,283	114,717	128,566	38,152	18.6	1.86	
新宿区	204,989	333,560	167,258	166,302	7,251	2.2	1.63	
文京区	120,858	219,724	105,990	113,734	13,098	6.3	1.82	
台東区	112,117	198,073	101,982	96,091	22,145	12.6	1.77	
墨田区	130,862	256,274	127,925	128,349	8,668	3.5	1.96	
江東区	243,708	498,109	246,750	251,359	37,290	8.1	2.04	
品川区	212,374	386,855	191,090	195,765	21,553	5.9	1.82	
目黒区	146,162	277,622	130,947	146,675	9,292	3.5	1.90	
大田区	371,149	717,082	359,753	357,329	23,709	3.4	1.93	
世田谷区	463,632	903,346	428,874	474,472	26,208	3.0	1.95	
渋谷区	135,749	224,533	107,986	116,547	20,041	9.8	1.65	
中野区	196,132	328,215	165,382	162,833	13,465	4.3	1.67	
杉並区	312,001	563,997	271,737	292,260	14,428	2.6	1.81	
豊島区	176,376	291,167	146,827	144,340	6,489	2.3	1.65	
北区	178,379	341,076	169,829	171,247	5,532	1.6	1.91	
荒川区	103,101	212,264	105,113	107,151	8,968	4.4	2.06	
板橋区	291,408	561,916	276,592	285,324	26,092	4.9	1.93	
練馬区	337,987	721,722	351,609	370,113	5,598	0.8	2.14	
足立区	310,662	670,122	334,922	335,200	△ 13,304	△ 1.9	2.16	
葛飾区	201,380	442,913	221,621	221,292	327	0.1	2.20	
江戸川区	309,072	681,298	343,464	337,834	2,331	0.3	2.20	
八王子市	253,356	577,513	291,238	286,275	△ 2,540	△ 0.4	2.28	
立川市	83,285	176,295	86,978	89,317	△ 3,373	△ 1.9	2.12	
武蔵野市	74,022	144,730	69,475	75,255	5,996	4.3	1.96	
三鷹市	90,226	186,936	90,641	90,295	853	0.5	2.07	
青梅市	54,371	137,381	68,677	68,704	△ 1,958	△ 1.4	2.53	
府中市	119,569	260,274	132,172	128,102	4,768	1.9	2.18	
昭島市	48,258	111,539	55,394	56,145	△ 758	△ 0.7	2.31	
調布市	110,581	229,061	111,921	117,140	5,468	2.4	2.07	
町田市	186,711	432,348	212,312	220,036	5,332	1.2	2.32	
小金井市	59,796	121,396	60,168	61,228	2,544	2.1	2.03	
小平市	82,888	190,005	93,777	96,228	2,970	1.6	2.29	
日野市	84,928	186,283	93,349	92,934	6,231	3.5	2.19	
東村山市	64,604	149,956	73,314	76,642	△ 3,601	△ 2.3	2.32	
国分寺市	59,130	122,742	60,274	62,468	2,092	1.7	2.08	
国立市	34,062	73,655	35,970	37,685	△ 1,855	△ 2.5	2.16	
福生市	27,260	58,395	29,238	29,157	△ 1,401	△ 2.3	2.14	
狛江市	39,458	80,249	39,206	41,043	1,498	1.9	2.03	
東大和市	35,555	85,157	41,820	43,337	2,089	2.5	2.40	
清瀬市	32,369	74,864	35,968	38,896	760	1.0	2.31	
東久留米市	49,902	116,632	56,738	59,894	86	0.1	2.34	
武蔵村山市	28,300	71,229	35,556	35,673	1,176	1.7	2.52	
多摩市	65,461	146,631	71,762	74,869	△ 1,017	△ 0.7	2.24	
稲城市	36,533	87,636	44,041	43,595	2,801	3.3	2.40	
羽村市	23,451	55,833	28,451	27,382	△ 1,199	△ 2.1	2.38	
あきる野市	30,817	80,954	40,218	40,736	86	0.1	2.63	
西東京市	89,734	200,012	97,830	102,182	3,501	1.8	2.23	
(参 考)								
全 国	53,448,685	127,094,745	61,841,738	65,253,007	△ 962,607	△ 0.8	2.38	

資料：「国勢調査報告」

4 事 業 所

4 事 業 所

40 産業別事業所数

産業（大分類）	実 数			構成比（％）		
	平成 21 年	24	26	平成 21 年	24	26
総 数	19,828	18,384	19,264	100.0	100.0	100.0
第 1 次 産 業	27	20	29	0.1	0.1	0.2
農 林 漁 業	27	20	29	0.1	0.1	0.2
第 2 次 産 業	3,730	3,377	3,377	18.8	18.4	17.5
鉱業，採石業，砂利採取業	1	2	1	0.0	0.0	0.0
建設業	2,050	1,852	1,867	10.3	10.1	9.7
製造業	1,679	1,523	1,509	8.5	8.3	7.8
第 3 次 産 業	16,071	14,987	15,858	81.1	81.5	82.3
電気・ガス・熱供給・水道業	13	10	12	0.1	0.1	0.1
情報通信業	305	279	280	1.5	1.5	1.5
運輸業，郵便業	417	374	396	2.1	2.0	2.1
卸売業，小売業	4,670	4,335	4,400	23.6	23.6	22.8
金融業，保険業	262	262	242	1.3	1.4	1.3
不動産業，物品賃貸業	1,538	1,503	1,514	7.8	8.2	7.9
学術研究，専門・技術サービス業	941	823	879	4.7	4.5	4.6
宿泊業，飲食サービス業	2,564	2,375	2,436	12.9	12.9	12.6
生活関連サービス業，娯楽業	1,635	1,536	1,619	8.2	8.4	8.4
教育，学習支援業	876	708	895	4.4	3.9	4.6
医療，福祉	1,538	1,545	1,837	7.8	8.4	9.5
複合サービス事業	77	64	65	0.4	0.3	0.3
サービス業（他に分類されないもの）	1,163	1,173	1,208	5.9	6.4	6.3
公務（他に分類されるものを除く）	72	…	75	0.4	…	0.4

資料：「経済センサス - 基礎調査報告」、「経済センサス - 活動調査報告」

（注）平成21年は「経済センサス - 基礎調査報告（平成21年7月1日現在）」、平成24年は「経済センサス - 活動調査報告（平成24年2月1日現在）」、平成26年は「経済センサス - 基礎調査報告（平成26年7月1日現在）」である。

41 産業別従業者数

産業（大分類）	実 数			構成比（％）		
	平成 21 年	24	26	平成 21 年	24	26
総 数	233,990	211,823	231,984	100.0	100.0	100.0
第 1 次 産 業	268	244	262	0.1	0.1	0.1
農 林 漁 業	268	244	262	0.1	0.1	0.1
第 2 次 産 業	43,874	38,147	37,659	18.8	18.0	16.2
鉱業，採石業，砂利採取業	4	35	3	0.0	0.0	0.0
建設業	14,090	12,686	12,357	6.0	6.0	5.3
製造業	29,780	25,426	25,299	12.7	12.0	10.9
第 3 次 産 業	189,848	173,432	194,063	81.1	81.9	83.7
電気・ガス・熱供給・水道業	1,095	876	838	0.5	0.4	0.4
情報通信業	3,985	4,179	5,053	1.7	2.0	2.2
運輸業，郵便業	11,689	12,045	12,328	5.0	5.7	5.3
卸売業，小売業	47,459	44,215	44,672	20.3	20.9	19.3
金融業，保険業	3,971	3,855	3,931	1.7	1.8	1.7
不動産業，物品賃貸業	5,504	5,298	5,347	2.4	2.5	2.3
学術研究，専門・技術サービス業	6,320	7,177	6,845	2.7	3.4	3.0
宿泊業，飲食サービス業	23,375	22,184	22,630	10.0	10.5	9.8
生活関連サービス業，娯楽業	10,873	9,494	9,530	4.6	4.5	4.1
教育，学習支援業	20,676	14,342	21,633	8.8	6.8	9.3
医療，福祉	31,638	32,718	37,331	13.5	15.4	16.1
複合サービス事業	823	604	1,687	0.4	0.3	0.7
サービス業（他に分類されないもの）	17,787	16,445	15,719	7.6	7.8	6.8
公務（他に分類されるものを除く）	4,653	…	6,519	2.0	…	2.8

資料：「経済センサス - 基礎調査報告」、「経済センサス - 活動調査報告」

（注）平成21年は「経済センサス - 基礎調査報告（平成21年7月1日現在）」、平成24年は「経済センサス - 活動調査報告（平成24年2月1日現在）」、平成26年は「経済センサス - 基礎調査報告（平成26年7月1日現在）」である。

42 経営組織別事業所数、従業者数

経営組織	事業所数					従業者数				
	平成16年	18	21	24	26	平成16年	18	21	24	26
総数	17,709	18,895	19,828	18,384	19,264	191,713	218,565	233,990	211,823	231,984
個人	7,359	7,283	6,669	6,023	5,825	23,220	22,116	21,810	19,591	18,434
法人	10,240	11,082	12,801	12,285	13,083	167,887	183,001	199,423	191,855	200,032
法人でない団体	110	103	72	76	71	606	623	448	377	246
国、地方公共団体	…	427	286	…	285	…	12,825	12,309	…	13,272

資料：「事業所・企業統計調査報告」、「経済センサス - 基礎調査報告」、「経済センサス - 活動調査報告」
 (注) (1) 平成16年は「事業所・企業統計調査報告(平成16年6月1日現在)」、平成18年は「事業所・企業統計調査報告(平成18年10月1日現在)」、平成21年と平成26年は「経済センサス - 基礎調査報告(各年7月1日現在)」、平成24年は「経済センサス - 活動調査報告(平成24年2月1日現在)」。
 (2) 経済センサス - 基礎調査、活動調査は調査手法が若干異なるため、事業所・企業統計調査との差数が全て増加・減少を示すものとは限らない。

43 産業、従業者規模別事業所数、従業者数

平成26年7月1日現在

産業(大分類)	総数		1～4人		5～9人		10～19人		20～29人	
	事業所数	従業者数	事業所数	従業者数	事業所数	従業者数	事業所数	従業者数	事業所数	従業者数
総数	19,264	231,984	10,454	22,846	3,866	25,339	2,436	33,153	983	23,389
農林漁業	29	262	13	32	5	29	10	140	-	-
鉱業、採石業、砂利採取業	1	3	1	3	-	-	-	-	-	-
建設業	1,867	12,357	1,061	2,525	492	3,210	215	2,856	48	1,135
製造業	1,509	25,299	763	1,773	280	1,837	226	3,112	85	1,993
電気・ガス・熱供給・水道業	12	838	1	1	2	13	4	53	1	27
情報通信業	280	5,053	172	336	45	288	20	273	10	234
運輸業、郵便業	396	12,328	143	262	73	508	52	718	37	906
卸売業、小売業	4,400	44,672	2,204	5,166	978	6,387	665	9,086	287	6,741
金融業、保険業	242	3,931	95	239	34	220	38	575	35	824
不動産業、物品賃貸業	1,514	5,347	1,211	2,407	189	1,174	71	969	21	485
学術研究、専門・技術サービス業	879	6,845	598	1,192	180	1,134	58	768	11	253
宿泊業、飲食サービス業	2,436	22,630	1,278	2,748	460	3,057	350	4,826	182	4,346
生活関連サービス業、娯楽業	1,619	9,530	1,184	2,453	231	1,480	110	1,463	40	972
教育、学習支援業	895	21,633	444	776	120	809	100	1,387	75	1,834
医療、福祉	1,837	37,331	590	1,456	493	3,319	362	4,823	105	2,525
複合サービス事業	65	1,687	6	21	48	312	7	80	-	-
サービス業(他に分類されないもの)	1,208	15,719	662	1,419	227	1,504	137	1,879	45	1,085
公務(他に分類されるものを除く)	75	6,519	28	37	9	58	11	145	1	29

産業(大分類)	30～49人		50～99人		100～199人		200～299人		300人以上		派遣従業者のみの事業所数
	事業所数	従業者数	事業所数	従業者数	事業所数	従業者数	事業所数	従業者数	事業所数	従業者数	
総数	796	29,758	392	26,994	156	20,927	47	11,505	57	38,073	77
農林漁業	-	-	1	61	-	-	-	-	-	-	-
鉱業、採石業、砂利採取業	-	-	-	-	-	-	-	-	-	-	-
建設業	32	1,180	14	915	4	536	-	-	-	1	
製造業	82	3,109	41	2,778	18	2,317	5	1,140	9	7,240	-
電気・ガス・熱供給・水道業	1	44	-	-	1	104	1	284	1	312	-
情報通信業	13	474	10	693	5	641	2	555	3	1,559	-
運輸業、郵便業	36	1,368	27	1,950	17	2,275	6	1,349	5	2,992	-
卸売業、小売業	122	4,566	78	5,474	34	4,663	4	955	4	1,634	24
金融業、保険業	23	813	14	847	3	413	-	-	-	-	-
不動産業、物品賃貸業	6	210	2	102	-	-	-	-	-	-	14
学術研究、専門・技術サービス業	15	566	6	424	5	688	1	260	2	1,560	3
宿泊業、飲食サービス業	121	4,503	31	2,093	6	795	1	262	-	-	7
生活関連サービス業、娯楽業	24	942	12	940	7	850	-	-	1	430	10
教育、学習支援業	101	3,625	29	2,051	12	1,615	3	763	8	8,773	3
医療、福祉	143	5,425	90	6,105	21	2,965	15	3,786	14	6,927	4
複合サービス事業	-	-	1	90	-	-	-	-	3	1,184	-
サービス業(他に分類されないもの)	67	2,570	32	2,220	18	2,333	6	1,386	3	1,323	11
公務(他に分類されるものを除く)	10	363	4	251	5	732	3	765	4	4,139	-

資料：「経済センサス - 基礎調査報告」

4 事 業 所

44 町丁目、産業別事業所数、従業者数

町 名	総 数		農 林 漁 業		鉱業、採石業、 砂利採取業		建 設 業		製 造 業		電 気・ガ ス・ 熱 供 給・水 道 業		情 報 通 信 業		運 輸 業、郵 便 業		卸 売 業、小 売 業	
	事業所数	従業者数	事	従	事	従	事	従	事	従	事	従	事	従	事	従	事	従
総 数	19,264	231,984	29	262	1	3	1,867	12,357	1,509	25,299	12	838	280	5,053	396	12,328	4,400	44,672
横 山 町	442	4,300	-	-	-	-	8	93	2	23	-	-	15	377	1	21	130	1,167
八 日 町	96	1,226	-	-	-	-	1	28	1	12	1	312	-	-	2	6	41	270
八 幡 町	105	660	-	-	-	-	1	7	2	16	-	-	-	-	-	-	53	336
八 木 町	60	448	-	-	-	-	3	37	5	17	-	-	-	-	-	-	20	107
追 分 町	81	407	-	-	-	-	10	49	5	15	-	-	1	6	-	-	17	73
千 人 町1丁目	80	490	-	-	-	-	2	7	5	24	-	-	-	-	1	66	25	156
千 人 町2丁目	276	1,741	-	-	-	-	10	37	9	143	-	-	5	59	1	14	66	560
千 人 町3丁目	155	966	-	-	-	-	17	111	12	68	-	-	3	9	-	-	26	146
千 人 町4丁目	53	639	-	-	-	-	4	31	7	188	-	-	-	-	-	-	17	127
日 吉 町	76	454	-	-	-	-	5	71	7	86	-	-	-	-	2	29	18	75
元 本 郷 町1丁目	104	734	-	-	-	-	13	61	15	321	-	-	1	2	3	26	20	132
元 本 郷 町2丁目	59	374	-	-	-	-	5	14	11	125	-	-	-	-	1	13	4	17
元 本 郷 町3丁目	103	4,366	-	-	-	-	11	42	11	73	1	104	1	3	2	109	10	38
元 本 郷 町4丁目	77	645	-	-	-	-	5	43	10	35	2	58	-	-	3	63	13	129
平 岡 町	96	621	-	-	-	-	8	128	9	46	-	-	-	-	1	4	19	119
本 郷 町	29	149	-	-	-	-	-	-	4	17	-	-	-	-	1	1	11	59
大 横 町	90	1,065	-	-	-	-	8	51	4	18	-	-	2	39	2	25	14	130
本 郷 町	124	666	-	-	-	-	11	112	5	15	-	-	4	16	-	-	37	176
元 横 山 町1丁目	82	694	-	-	-	-	6	75	12	75	-	-	1	1	1	3	21	306
元 横 山 町2丁目	128	1,480	-	-	-	-	16	57	6	24	-	-	-	-	1	5	31	268
元 横 山 町3丁目	73	337	-	-	-	-	4	16	15	113	-	-	-	-	2	10	19	117
田 町	15	136	-	-	-	-	1	21	2	3	-	-	-	-	1	6	6	75
新 町	70	561	-	-	-	-	9	63	4	53	-	-	2	7	-	-	13	60
明 神 町1丁目	72	792	-	-	-	-	6	24	6	125	-	-	-	-	1	169	17	156
明 神 町2丁目	170	1,647	-	-	-	-	10	299	9	237	-	-	5	107	1	18	31	285
明 神 町3丁目	236	4,361	2	8	-	-	6	230	4	44	-	-	7	97	3	841	76	713
明 神 町4丁目	278	4,091	-	-	-	-	15	135	4	63	-	-	9	796	1	13	53	771
子 安 町1丁目	190	1,853	-	-	-	-	17	120	6	61	1	284	1	89	1	4	32	252
子 安 町2丁目	74	589	-	-	-	-	4	25	3	16	-	-	2	14	-	-	15	196
子 安 町3丁目	83	1,067	-	-	-	-	11	71	4	35	-	-	1	2	1	2	17	158
子 安 町4丁目	199	2,386	-	-	-	-	9	62	3	48	-	-	3	24	-	-	34	393
東 町	302	4,439	-	-	-	-	8	190	-	-	-	-	8	100	1	3	50	485
旭 町	571	9,338	-	-	-	-	8	197	3	15	1	6	9	345	9	1,547	232	2,376
三 崎 町	237	1,795	-	-	-	-	-	-	-	-	-	-	2	27	-	-	21	119
中 町	248	2,307	-	-	-	-	1	1	-	-	-	-	3	119	-	-	40	319
南 町	70	543	-	-	-	-	4	41	3	61	-	-	-	-	1	1	6	55
寺 町	117	944	-	-	-	-	4	21	5	27	-	-	1	3	5	175	22	136
万 町	134	1,173	-	-	-	-	14	83	7	50	-	-	1	2	2	9	28	171
上 野 町	116	650	-	-	-	-	13	66	11	37	-	-	1	1	-	-	32	136
天 神 町	39	180	-	-	-	-	4	13	6	25	-	-	1	9	-	-	7	38
南 新 町	55	498	-	-	-	-	7	78	3	17	-	-	1	5	-	-	12	77
小 門 町	92	531	-	-	-	-	10	29	11	55	-	-	1	1	2	24	15	73
台 町1丁目	64	688	-	-	-	-	5	52	1	5	-	-	1	1	4	207	18	80
台 町2丁目	77	822	-	-	-	-	8	33	3	27	-	-	2	6	-	-	14	185
台 町3丁目	61	1,138	-	-	-	-	2	7	2	19	-	-	1	1	1	24	11	206
台 町4丁目	154	1,684	-	-	-	-	6	43	15	142	-	-	2	5	1	1	31	234
中 野 町	124	1,598	-	-	-	-	18	96	11	81	-	-	1	2	1	6	24	218
曉 町1丁目	106	959	-	-	-	-	11	87	17	162	-	-	2	4	1	77	21	304
曉 町2丁目	31	209	-	-	-	-	2	9	3	8	-	-	1	8	-	-	7	33
曉 町3丁目	11	56	-	-	-	-	1	3	1	3	-	-	-	-	-	-	3	9

資料：「経済センサス - 基礎調査報告」

4 事 業 所

※ 事…事業所数 従…従業者数 平成26年7月1日現在

金融業, 保険業		不動産業, 物品賃貸業		学術研究, 技術専門サービス業		宿泊業, 飲食サービス業		生活関連サービス業, 娯楽業		教育, 学習支援業		医療, 福祉		複合サービス事業		サービス業 (他に分類されないもの)		公務 (他に分類されるものを除く)	
事	従	事	従	事	従	事	従	事	従	事	従	事	従	事	従	事	従	事	従
242	3,931	1,514	5,347	879	6,845	2,436	22,630	1,619	9,530	895	21,633	1,837	37,331	65	1,687	1,208	15,719	75	6,519
19	425	36	307	17	172	87	490	50	355	22	119	35	248	1	8	19	495	-	-
3	77	15	83	2	22	16	183	2	10	2	28	8	94	-	-	2	101	-	-
5	66	10	25	6	22	6	29	8	40	1	10	8	90	1	6	4	13	-	-
3	25	3	18	3	10	6	22	7	20	3	51	7	141	-	-	-	-	-	-
-	-	10	21	10	35	6	24	8	17	1	1	7	139	1	5	5	22	-	-
-	-	7	14	6	20	12	69	10	32	3	15	5	65	-	-	4	22	-	-
3	50	34	75	9	53	60	280	31	128	15	107	29	211	-	-	4	24	-	-
5	115	18	41	8	25	25	128	16	42	10	186	11	88	-	-	4	7	-	-
-	-	2	3	2	10	4	62	6	26	1	77	6	69	1	6	3	40	-	-
1	15	2	3	7	36	11	16	7	13	2	8	11	51	-	-	3	51	-	-
-	-	16	40	3	6	13	41	7	18	3	4	2	32	-	-	8	51	-	-
-	-	7	18	11	41	7	24	3	4	3	34	6	82	-	-	1	2	-	-
2	12	11	50	11	70	7	27	10	20	5	13	8	119	1	7	6	74	6	3,605
1	14	6	11	6	64	9	22	9	63	2	4	7	53	-	-	4	86	-	-
1	7	11	32	4	13	11	100	13	26	-	-	10	76	-	-	9	70	-	-
-	-	2	12	1	10	1	7	3	6	-	-	4	35	-	-	2	2	-	-
4	53	10	49	7	47	11	73	8	18	2	12	6	156	1	7	9	68	2	319
1	3	11	40	6	19	13	63	11	22	3	18	13	102	-	-	9	80	-	-
-	-	13	46	5	28	5	72	3	4	2	2	8	60	-	-	5	22	-	-
2	28	15	47	7	49	15	132	14	61	2	37	7	28	-	-	11	280	1	464
-	-	6	12	6	20	4	7	6	15	5	5	3	7	1	12	2	3	-	-
-	-	1	2	-	-	-	-	-	-	-	-	1	5	-	-	3	24	-	-
1	1	8	22	3	11	7	19	9	126	4	21	4	101	-	-	6	77	-	-
2	69	11	25	6	13	3	15	3	7	3	27	4	95	-	-	10	67	-	-
5	37	28	55	21	134	15	82	10	21	8	90	15	163	-	-	12	119	-	-
11	248	11	68	7	131	36	302	23	93	8	33	16	60	-	-	23	1,343	3	150
6	178	30	119	28	91	35	364	21	117	10	158	45	1,038	1	9	18	216	2	23
1	36	15	41	10	37	46	277	21	127	5	35	17	123	-	-	16	223	1	144
1	1	10	13	3	9	4	19	6	8	9	101	13	126	1	5	3	56	-	-
1	3	8	24	5	25	6	26	9	21	-	-	10	411	-	-	9	21	1	268
6	68	19	65	13	233	50	355	17	83	7	47	24	288	1	8	11	498	2	214
14	359	23	136	19	121	74	777	48	457	14	217	20	461	-	-	22	1,126	1	7
23	687	31	249	8	42	101	2,141	55	588	25	285	31	350	1	9	33	499	1	2
-	-	21	90	3	8	151	1,336	18	111	4	11	13	83	-	-	4	10	-	-
6	323	16	78	3	9	137	739	26	355	1	2	12	144	-	-	3	218	-	-
-	-	8	17	3	37	31	120	5	50	3	18	3	25	-	-	3	118	-	-
3	54	13	69	9	98	28	165	4	22	6	56	11	97	1	7	5	14	-	-
-	-	18	44	4	42	15	176	21	212	6	25	13	349	-	-	5	10	-	-
1	5	4	7	7	27	11	80	7	26	7	59	10	147	1	6	11	53	-	-
-	-	6	33	3	23	4	7	3	15	1	12	1	2	-	-	3	3	-	-
1	5	6	7	4	25	6	13	2	5	1	1	7	216	-	-	5	49	-	-
1	2	10	33	7	88	8	17	11	26	2	4	10	171	-	-	4	8	-	-
1	2	7	14	7	24	2	6	4	8	5	177	7	73	-	-	1	1	1	38
-	-	7	27	2	13	6	42	16	169	4	34	13	267	-	-	2	19	-	-
1	3	7	13	2	14	11	260	2	7	8	439	10	125	-	-	3	20	-	-
2	39	9	38	5	16	26	196	19	135	12	276	18	301	1	8	7	250	-	-
-	-	8	18	3	6	19	213	13	70	6	292	12	534	1	5	5	23	2	34
-	-	12	39	6	10	11	73	7	37	4	10	5	134	-	-	8	21	1	1
-	-	6	8	4	10	1	79	5	41	-	-	1	11	-	-	1	2	-	-
-	-	3	4	-	-	2	12	-	-	1	25	-	-	-	-	-	-	-	-

4 事 業 所

44 町丁目、産業別事業所数、従業者数(続)

町 名	総 数		農 林 漁 業		鉱業、採石業、 砂利採取業		建 設 業		製 造 業		電 気・ガ ス・ 熱 供 給・水 道 業		情 報 通 信 業		運 輸 業、郵 便 業		卸 売 業、小 売 業	
	事業所数	従業者数	事	従	事	従	事	従	事	従	事	従	事	従	事	従	事	従
中野山王1丁目	73	794	-	-	-	-	5	18	14	146	-	-	1	2	-	-	18	295
中野山王2丁目	56	624	1	4	-	-	7	27	5	29	-	-	-	-	1	4	7	58
中野山王3丁目	48	364	-	-	-	-	1	3	1	3	-	-	-	-	1	35	11	51
中野上町1丁目	106	732	-	-	-	-	8	28	22	136	-	-	-	-	-	-	25	173
中野上町2丁目	80	684	-	-	-	-	6	31	22	365	-	-	1	5	2	4	15	118
中野上町3丁目	27	137	-	-	-	-	2	11	6	34	-	-	-	-	-	-	2	10
中野上町4丁目	118	1,217	-	-	-	-	12	70	13	331	-	-	1	3	-	-	21	103
中野上町5丁目	44	311	-	-	-	-	13	74	7	26	-	-	-	-	-	-	3	29
大和田町1丁目	74	1,245	-	-	-	-	10	55	8	197	-	-	4	32	7	228	14	94
大和田町2丁目	71	1,105	-	-	-	-	3	41	8	209	-	-	-	-	6	81	29	478
大和田町3丁目	71	441	-	-	-	-	9	25	10	99	-	-	3	8	-	-	17	109
大和田町4丁目	71	1,053	-	-	-	-	8	53	2	147	-	-	1	5	-	-	22	219
大和田町5丁目	124	1,231	-	-	-	-	15	116	5	46	-	-	-	-	4	150	38	405
大和田町6丁目	93	777	1	1	-	-	11	49	12	110	-	-	1	3	1	3	19	157
大和田町7丁目	58	848	-	-	-	-	7	44	6	35	-	-	1	1	1	1	9	120
富士見町	23	76	-	-	-	-	1	5	2	7	-	-	-	-	-	-	9	22
緑川町	87	647	-	-	-	-	12	109	2	4	-	-	1	1	-	-	18	139
清川町	18	47	-	-	-	-	3	10	3	11	-	-	-	-	1	1	5	13
東浅川町	368	4,006	-	-	-	-	27	148	44	1,120	-	-	5	15	10	428	72	602
初沢町	156	1,471	-	-	-	-	2	2	2	7	-	-	3	19	1	24	35	396
高尾町	200	1,782	1	2	-	-	14	93	3	19	-	-	2	4	3	87	48	285
南浅川町	23	583	-	-	-	-	1	31	2	7	-	-	-	-	1	11	2	11
西浅川町	16	45	-	-	-	-	1	5	-	-	-	-	-	-	1	1	3	17
裏高尾町	39	716	-	-	-	-	7	25	2	10	-	-	1	1	1	2	6	48
廿里町	16	106	1	1	-	-	-	-	-	-	-	-	-	-	-	-	-	-
下柚木	67	736	-	-	-	-	13	51	4	12	-	-	-	-	3	64	13	118
下柚木2丁目	76	524	1	11	-	-	9	61	3	25	1	10	3	5	-	-	22	166
下柚木3丁目	16	97	-	-	-	-	-	-	1	1	-	-	1	1	-	-	2	3
上柚木	57	443	1	1	-	-	14	54	5	17	-	-	1	9	1	21	20	169
上柚木2丁目	18	142	-	-	-	-	3	9	-	-	-	-	1	2	1	25	5	51
上柚木3丁目	36	437	-	-	-	-	1	6	-	-	-	-	-	-	-	-	7	154
中山	21	232	-	-	-	-	7	84	-	-	-	-	1	2	1	37	2	4
越野	80	933	1	3	-	-	4	22	9	51	-	-	-	-	4	87	20	206
南陽台1丁目	12	51	-	-	-	-	2	3	-	-	-	-	-	-	-	-	2	7
南陽台2丁目	11	28	-	-	-	-	2	8	-	-	-	-	1	5	-	-	1	1
南陽台3丁目	15	42	1	12	-	-	2	5	1	2	-	-	-	-	1	3	4	9
堀之内	37	833	-	-	-	-	6	38	-	-	-	-	-	-	-	-	8	215
堀之内2丁目	77	654	-	-	-	-	10	95	7	71	-	-	-	-	-	-	31	223
堀之内3丁目	137	1,197	-	-	-	-	12	46	2	13	-	-	1	3	3	7	34	429
東中野	124	4,215	-	-	-	-	16	69	3	13	-	-	4	5	3	75	29	647
大塚	250	2,716	2	15	-	-	30	253	13	137	-	-	2	41	2	20	49	483
鹿島	38	228	-	-	-	-	2	6	1	2	-	-	1	2	-	-	6	11
松が谷	47	380	-	-	-	-	3	15	-	-	-	-	1	2	1	1	4	12
鐘水	72	882	-	-	-	-	10	117	6	22	-	-	-	-	1	19	22	126
鐘水2丁目	46	926	-	-	-	-	2	40	1	1	-	-	2	3	-	-	8	87
南大沢1丁目	146	3,849	-	-	-	-	1	55	-	-	-	-	2	4	-	-	93	960
南大沢2丁目	267	4,942	-	-	-	-	12	43	-	-	1	1	4	728	2	51	71	1,504
南大沢3丁目	60	1,238	-	-	-	-	1	1	1	2	-	-	4	9	8	486	8	46
南大沢4丁目	47	354	-	-	-	-	3	10	2	3	-	-	4	24	-	-	3	5
南大沢5丁目	51	842	-	-	-	-	-	-	1	4	-	-	7	19	2	241	6	108

4 事 業 所

金融業, 保険業		不動産業, 物品賃貸業		学術研究, 専門・技術サービス業		宿泊業, 飲食サービス業		生活関連サービス業, 娯楽業		教育, 学習支援業		医療, 福祉		複合サービス事業		サービス業 (他に分類されないもの)		公務 (他に分類されるものを除く)	
事	従	事	従	事	従	事	従	事	従	事	従	事	従	事	従	事	従	事	従
1	20	6	13	2	3	8	183	7	28	3	16	6	46	-	-	2	24	-	-
-	-	5	12	-	-	11	107	9	22	-	-	6	346	-	-	4	15	-	-
1	4	2	5	2	19	5	23	8	16	4	60	11	139	1	6	-	-	-	-
-	-	17	37	4	7	7	60	7	24	2	7	9	237	2	9	3	14	-	-
1	3	13	21	4	41	4	12	5	21	2	37	4	23	-	-	1	3	-	-
-	-	3	8	2	3	4	9	3	9	2	2	2	2	-	-	1	49	-	-
2	30	11	25	11	86	15	76	12	49	6	50	6	58	-	-	8	336	-	-
-	-	5	13	1	7	5	12	3	10	2	43	3	90	1	6	1	1	-	-
2	10	5	29	3	93	4	44	3	5	-	-	5	431	-	-	9	27	-	-
-	-	3	10	4	29	5	116	3	15	3	16	4	49	-	-	3	61	-	-
-	-	9	28	5	20	4	15	1	29	3	16	5	48	1	7	4	37	-	-
-	-	2	8	5	122	6	96	2	5	3	36	6	72	-	-	14	290	-	-
3	43	11	70	2	19	20	115	5	9	2	9	10	96	-	-	9	153	-	-
1	4	8	35	3	18	12	213	9	63	2	2	11	116	-	-	2	3	-	-
2	7	4	7	1	1	9	149	3	25	3	37	6	70	1	335	5	16	-	-
-	-	-	-	-	-	1	3	3	4	3	3	2	26	1	5	1	1	-	-
1	2	13	27	3	3	6	26	10	115	3	86	8	83	1	8	9	44	-	-
-	-	-	-	1	1	1	2	2	6	1	1	1	2	-	-	-	-	-	-
4	38	33	73	12	47	54	257	26	135	18	258	40	398	-	-	20	167	3	320
1	22	14	33	5	16	35	365	24	118	9	153	20	298	1	7	4	11	-	-
2	32	19	30	8	51	45	480	19	62	7	58	18	369	1	5	8	197	2	8
-	-	3	10	-	-	11	324	-	-	-	-	2	186	-	-	1	3	-	-
-	-	6	9	1	2	1	1	-	-	-	-	1	5	-	-	1	4	1	1
-	-	7	9	1	3	1	35	1	2	2	8	7	567	-	-	3	6	-	-
-	-	5	9	1	34	4	14	-	-	3	46	-	-	-	-	2	2	-	-
-	-	8	24	1	2	6	79	2	6	3	73	9	216	-	-	4	23	1	68
-	-	4	30	4	37	5	29	7	28	3	33	6	31	1	7	6	40	1	11
2	3	2	9	-	-	-	-	1	1	1	31	3	44	-	-	3	4	-	-
1	1	-	-	1	3	5	45	-	-	1	17	2	68	1	6	3	31	1	1
-	-	1	1	-	-	-	-	2	7	-	-	4	26	-	-	1	21	-	-
1	2	5	10	8	15	1	4	1	2	5	129	5	112	-	-	2	3	-	-
-	-	1	4	-	-	-	-	2	13	4	50	1	34	-	-	2	4	-	-
-	-	6	41	4	22	11	152	4	14	5	170	7	90	-	-	5	75	-	-
-	-	3	9	1	2	-	-	2	3	-	-	1	25	-	-	1	2	-	-
-	-	2	2	2	4	-	-	-	-	1	4	1	3	-	-	-	-	1	1
-	-	1	2	1	1	-	-	1	2	2	4	-	-	-	-	1	2	-	-
-	-	6	15	1	10	1	7	2	3	3	374	4	116	-	-	5	54	1	1
-	-	4	9	2	11	7	172	2	2	4	18	5	30	-	-	5	23	-	-
-	-	16	98	2	7	27	238	12	28	8	98	15	214	-	-	5	16	-	-
1	1	13	47	2	3	12	167	10	28	11	2,937	6	80	1	4	13	139	-	-
-	-	47	127	9	33	22	199	18	143	8	812	27	351	1	6	20	96	-	-
1	2	6	15	3	7	1	5	2	8	3	40	7	73	-	-	4	53	1	4
1	2	10	20	4	16	1	14	5	16	6	154	9	119	1	6	1	3	-	-
1	2	1	2	-	-	3	21	3	45	2	140	11	308	-	-	12	80	-	-
-	-	5	11	4	6	7	121	1	8	4	350	8	167	-	-	4	132	-	-
1	9	11	60	2	7	10	295	5	36	6	1,813	4	179	-	-	9	64	2	367
2	47	10	89	2	22	45	847	35	288	24	385	37	542	1	14	19	331	2	50
-	-	3	7	4	15	2	39	7	23	4	81	10	384	1	5	6	139	1	1
-	-	5	6	9	17	1	6	3	5	3	170	5	50	-	-	9	58	-	-
-	-	7	20	6	10	3	17	5	62	7	220	5	131	1	9	-	-	1	1

4 事 業 所

44 町丁目、産業別事業所数、従業者数(続)

町 名	総 数		農 林 漁 業		鉱業,採石業, 砂利採取業		建 設 業		製 造 業		電 気・ガ ス・ 熱 供 給・水 道 業		情 報 通 信 業		運 輸 業, 郵 便 業		卸 売 業, 小 売 業	
	事業所数	従業者数	事	従	事	従	事	従	事	従	事	従	事	従	事	従	事	従
松 木 町	150	1,912	-	-	-	-	18	103	6	69	-	-	2	18	5	229	47	645
別 所 1 丁 目	108	825	-	-	-	-	7	42	2	11	-	-	3	3	1	3	21	192
別 所 2 丁 目	145	2,822	-	-	-	-	3	37	2	2	-	-	9	328	2	55	39	1,323
並 木 町	122	1,098	-	-	-	-	10	41	12	81	-	-	-	-	-	-	36	524
散 田 町 1 丁 目	19	89	-	-	-	-	-	-	1	3	-	-	-	-	-	-	6	41
散 田 町 2 丁 目	30	250	-	-	-	-	6	23	3	7	-	-	-	-	-	-	4	18
散 田 町 3 丁 目	236	2,144	-	-	-	-	12	39	5	47	-	-	3	27	1	47	59	442
散 田 町 4 丁 目	70	325	-	-	-	-	7	80	3	23	-	-	-	-	-	-	15	71
散 田 町 5 丁 目	108	1,201	-	-	-	-	10	44	20	217	-	-	2	3	-	-	23	153
山 田 町	46	483	-	-	-	-	5	18	2	5	-	-	1	1	-	-	6	123
め じ ろ 台 1 丁 目	114	626	-	-	-	-	5	16	2	6	-	-	1	2	1	4	31	227
め じ ろ 台 2 丁 目	80	591	-	-	-	-	3	8	1	1	-	-	4	13	-	-	18	167
め じ ろ 台 3 丁 目	46	371	-	-	-	-	4	52	-	-	-	-	3	74	1	11	9	82
め じ ろ 台 4 丁 目	39	211	-	-	-	-	3	65	2	9	-	-	-	-	-	-	7	19
長 房 町	262	1,995	-	-	-	-	24	130	10	67	-	-	3	13	7	51	54	341
城 山 手 1 丁 目	14	194	-	-	-	-	2	9	-	-	-	-	-	-	-	-	6	167
城 山 手 2 丁 目	4	6	-	-	-	-	-	-	-	-	-	-	-	-	-	-	2	3
狭 間 町	165	2,052	-	-	-	-	6	42	5	304	-	-	3	7	-	-	51	1,100
櫛 田 町	225	2,723	-	-	-	-	19	114	9	312	-	-	3	6	3	37	75	850
館 町	216	4,630	-	-	-	-	37	248	7	52	-	-	5	7	7	164	33	281
寺 田 町	81	642	-	-	-	-	18	89	5	26	-	-	2	2	3	144	16	70
大 船 町	26	128	1	6	-	-	7	25	3	6	-	-	-	-	-	-	4	30
大 楽 寺 町	209	1,234	-	-	-	-	20	101	23	109	-	-	1	1	4	15	56	402
上 宍 分 方 町	83	823	-	-	-	-	26	88	7	61	-	-	2	3	2	3	13	44
諏 訪 町	137	980	-	-	-	-	23	82	23	164	-	-	-	-	5	14	28	177
四 谷 町	122	1,147	-	-	-	-	13	47	32	376	-	-	-	-	1	3	26	204
叶 谷 町	88	1,440	1	14	-	-	9	42	34	540	-	-	1	1	2	3	12	73
泉 町	65	558	-	-	-	-	12	84	7	200	-	-	1	3	2	95	17	101
横 川 町	246	1,746	-	-	-	-	40	196	11	52	-	-	4	9	7	30	45	364
式 分 方 町	166	1,265	-	-	-	-	37	161	51	601	-	-	2	7	3	12	24	182
川 町	100	614	-	-	-	-	6	25	46	238	-	-	1	3	4	17	9	130
元 八 王 子 町 1 丁 目	63	458	-	-	-	-	16	50	1	2	-	-	-	-	2	4	14	124
元 八 王 子 町 2 丁 目	111	1,071	-	-	-	-	21	99	3	92	-	-	2	6	3	89	22	162
元 八 王 子 町 3 丁 目	119	977	-	-	-	-	6	25	11	51	-	-	-	-	3	34	43	370
下 恩 方 町	264	2,738	3	20	-	-	35	193	102	1,064	-	-	-	-	8	258	35	245
上 恩 方 町	38	238	1	13	-	-	4	30	7	60	-	-	-	-	2	8	5	17
西 寺 方 町	187	2,256	-	-	-	-	29	140	17	100	-	-	1	3	2	3	38	416
小 津 町	13	137	-	-	-	-	4	29	3	34	-	-	-	-	-	-	-	-
川 口 町	321	3,173	3	19	-	-	66	347	63	710	-	-	2	9	11	49	46	443
上 川 町	116	1,069	-	-	-	-	25	126	31	96	-	-	-	-	1	1	10	52
犬 目 町	168	1,550	-	-	-	-	56	338	14	67	-	-	2	2	4	19	26	188
檜 原 町	299	3,349	-	-	-	-	34	160	40	520	-	-	1	1	6	336	70	913
美 山 町	168	2,577	-	-	-	-	31	169	51	691	-	-	-	-	4	22	24	110
尾 崎 町	13	178	-	-	-	-	3	22	1	2	-	-	-	-	1	29	4	41
左 入 町	104	2,109	-	-	-	-	15	113	11	132	-	-	-	-	8	390	31	661
滝 山 町 1 丁 目	44	591	-	-	-	-	4	38	-	-	-	-	-	-	7	213	8	87
滝 山 町 2 丁 目	42	574	-	-	-	-	11	82	-	-	-	-	-	-	3	47	11	211
梅 坪 町	15	146	-	-	-	-	1	19	3	4	-	-	-	-	2	25	5	73
谷 野 町	44	273	-	-	-	-	8	54	1	3	-	-	-	-	2	48	8	33
み つ い 台 1 丁 目	10	28	-	-	-	-	1	2	2	3	-	-	-	-	-	-	4	12

4 事 業 所

金融業, 保険業		不動産業, 物品賃貸業		学術研究, 専門・技術サービス業		宿泊業, 飲食サービス業		生活関連サービス業, 娯楽業		教育, 学習支援業		医療, 福祉		複合サービス事業		サービス業 (他に分類されないもの)		公務 (他に分類されるものを除く)	
事	従	事	従	事	従	事	従	事	従	事	従	事	従	事	従	事	従	事	従
-	-	7	19	2	6	18	361	15	98	12	142	14	176	-	-	4	46	-	-
-	-	13	25	9	20	10	42	13	111	6	96	19	265	-	-	4	15	-	-
2	23	12	90	13	21	18	527	11	57	12	140	12	98	1	10	9	111	-	-
1	3	14	35	3	38	12	84	8	28	7	69	15	171	1	8	2	9	1	7
1	3	1	1	1	1	2	2	2	4	1	1	4	33	-	-	-	-	-	-
-	-	2	5	5	10	1	1	1	2	2	95	4	83	-	-	2	6	-	-
3	77	37	123	8	62	26	139	28	93	14	138	33	847	-	-	7	63	-	-
1	15	13	30	3	16	6	24	13	30	3	6	4	28	-	-	2	2	-	-
1	5	3	4	4	11	12	123	8	37	5	71	13	202	1	309	6	22	-	-
-	-	2	2	6	51	5	37	4	13	2	55	6	118	-	-	7	60	-	-
1	1	7	45	6	12	16	61	16	47	11	27	16	177	-	-	1	1	-	-
-	-	8	20	8	29	6	127	5	34	10	44	15	130	-	-	2	18	-	-
1	22	3	7	6	27	6	40	2	5	5	11	4	35	-	-	2	5	-	-
1	20	4	9	5	10	-	-	4	39	6	7	3	14	1	10	3	9	-	-
5	11	17	48	13	29	30	67	29	79	11	219	35	808	1	6	22	97	1	29
-	-	-	-	1	3	2	4	2	7	-	-	1	4	-	-	-	-	-	-
-	-	1	1	1	2	-	-	-	-	-	-	-	-	-	-	-	-	-	-
2	5	15	50	9	22	22	164	18	84	7	106	16	84	-	-	11	84	-	-
1	14	16	84	8	60	24	396	24	67	10	296	20	307	3	102	10	78	-	-
-	-	14	34	10	22	21	271	13	29	13	1,083	33	2,059	1	6	19	365	3	9
1	2	1	2	2	20	2	12	7	20	2	56	14	159	1	6	5	14	2	20
-	-	2	5	1	1	2	2	1	2	-	-	1	1	-	-	3	19	1	31
2	34	8	20	8	25	25	67	20	58	8	68	21	189	1	9	10	82	2	54
-	-	3	8	3	8	5	46	5	12	2	36	10	495	-	-	5	19	-	-
1	3	2	7	5	19	12	62	12	22	11	64	10	359	-	-	5	7	-	-
-	-	6	14	5	11	12	68	9	219	7	56	6	80	-	-	5	69	-	-
1	19	1	3	1	3	8	76	3	459	3	30	10	171	-	-	2	6	-	-
-	-	2	7	3	10	8	19	7	21	1	1	2	8	-	-	3	9	-	-
4	15	18	47	12	39	22	101	30	59	13	110	28	520	1	6	11	198	-	-
-	-	7	23	6	18	6	21	10	28	5	78	11	118	1	5	3	11	-	-
-	-	6	15	2	3	6	55	5	28	7	64	1	2	1	7	6	27	-	-
1	4	3	7	6	18	6	117	2	3	3	35	4	83	-	-	5	11	-	-
1	1	5	15	3	5	13	118	9	61	7	101	17	303	-	-	5	19	-	-
-	-	10	13	4	19	7	33	14	73	4	7	6	297	1	6	10	49	-	-
-	-	6	16	5	119	7	30	10	16	7	168	21	475	-	-	23	127	2	7
-	-	1	4	-	-	5	36	5	10	2	47	-	-	1	3	4	9	1	1
3	45	10	24	8	25	19	156	18	52	5	7	25	1,230	1	12	10	42	1	1
-	-	-	-	-	-	-	-	1	2	1	2	-	-	-	-	4	70	-	-
2	23	11	51	15	53	13	40	21	276	10	91	38	971	2	12	16	73	2	6
-	-	3	14	3	5	2	20	3	6	5	90	9	571	-	-	23	87	1	1
1	4	8	38	7	16	8	86	12	32	6	95	8	516	1	6	15	143	-	-
3	17	16	28	13	33	40	617	32	128	10	177	23	306	-	-	11	113	-	-
-	-	4	42	2	54	6	34	5	34	2	23	24	1,273	-	-	15	125	-	-
-	-	1	7	-	-	3	77	-	-	-	-	-	-	-	-	-	-	-	-
1	2	3	13	1	1	16	302	2	43	1	62	7	351	-	-	8	39	-	-
1	6	1	2	1	7	6	94	2	22	-	-	4	57	-	-	9	51	1	14
-	-	4	9	-	-	1	2	2	2	4	184	1	9	-	-	4	27	1	1
-	-	1	4	-	-	1	2	-	-	1	12	1	7	-	-	-	-	-	-
-	-	4	12	2	9	10	18	5	10	1	71	1	1	-	-	2	14	-	-
-	-	1	4	-	-	-	-	1	2	-	-	1	5	-	-	-	-	-	-

4 事 業 所

44 町丁目、産業別事業所数、従業者数(続)

町 名	総 数		農 林 漁 業		鉱業、採石業、 砂利採取業		建 設 業		製 造 業		電 気・ガ ス・ 熱 供 給・水 道 業		情 報 通 信 業		運 輸 業、郵 便 業		卸 売 業、小 売 業	
	事業所数	従業者数	事	従	事	従	事	従	事	従	事	従	事	従	事	従	事	従
みつい台2丁目	26	119	-	-	-	-	8	46	3	5	-	-	-	-	-	-	3	13
丹木町1丁目	31	2,075	-	-	-	-	5	13	-	-	-	-	-	-	1	8	5	228
丹木町2丁目	25	217	-	-	-	-	8	22	2	34	-	-	-	-	2	102	2	5
丹木町3丁目	20	161	-	-	-	-	5	29	2	8	-	-	-	-	-	-	7	80
加住町1丁目	30	236	-	-	-	-	4	37	1	1	-	-	1	8	2	7	6	38
加住町2丁目	10	31	-	-	-	-	1	2	-	-	-	-	-	-	1	7	1	1
宮下町	72	1,870	2	36	-	-	4	23	4	99	-	-	-	-	4	38	14	77
戸吹町	84	3,931	-	-	-	-	14	118	8	2,353	-	-	-	-	5	44	5	39
高月町	25	365	-	-	-	-	5	20	2	9	1	7	-	-	1	9	7	71
小比企町	156	1,375	-	-	-	-	28	198	8	70	-	-	1	1	6	17	34	254
片倉町	292	3,214	1	4	-	-	34	301	11	34	-	-	5	16	3	44	64	783
西片倉1丁目	4	96	-	-	-	-	1	4	-	-	-	-	-	-	-	-	1	12
西片倉2丁目	21	149	-	-	-	-	-	-	-	-	-	-	-	-	-	-	5	47
西片倉3丁目	24	240	-	-	-	-	-	-	-	-	-	-	-	-	-	-	11	122
宇津貫町	10	568	-	-	-	-	2	50	1	5	-	-	-	-	-	-	1	1
みなみ野1丁目	97	1,976	-	-	-	-	-	-	-	-	-	-	1	2	1	7	36	799
みなみ野2丁目	19	143	-	-	-	-	2	12	-	-	-	-	2	7	-	-	4	35
みなみ野3丁目	45	260	-	-	-	-	5	35	1	15	-	-	-	-	-	-	5	40
みなみ野4丁目	25	234	-	-	-	-	5	27	-	-	-	-	1	2	-	-	3	13
みなみ野5丁目	21	118	-	-	-	-	1	1	-	-	-	-	-	-	1	1	4	52
みなみ野6丁目	12	140	-	-	-	-	-	-	-	-	-	-	-	-	-	-	-	-
兵衛1丁目	19	164	-	-	-	-	2	9	-	-	-	-	-	-	-	-	2	15
兵衛2丁目	32	1,295	-	-	-	-	2	5	12	438	-	-	-	-	4	589	3	24
七国1丁目	16	573	-	-	-	-	-	-	2	210	-	-	-	-	-	-	3	75
七国2丁目	3	37	-	-	-	-	1	4	-	-	-	-	-	-	-	-	-	-
七国3丁目	12	877	-	-	-	-	-	-	2	19	-	-	-	-	3	650	4	152
七国4丁目	8	149	-	-	-	-	-	-	-	-	-	-	-	-	-	-	1	10
七国5丁目	9	126	-	-	-	-	-	-	-	-	-	-	-	-	-	-	4	27
七国6丁目	17	117	-	-	-	-	2	3	-	-	-	-	2	10	1	4	3	11
北野町	465	5,347	-	-	-	-	40	314	37	1,458	2	37	5	39	21	634	173	1,452
打越町	255	2,174	-	-	-	-	28	113	6	17	-	-	8	80	4	25	45	459
北野台1丁目	16	52	-	-	-	-	1	5	1	3	-	-	-	-	-	-	4	9
北野台2丁目	10	31	-	-	-	-	-	-	2	3	-	-	-	-	-	-	-	-
北野台3丁目	13	49	-	-	-	-	1	2	1	2	-	-	1	1	-	-	2	7
北野台4丁目	21	102	-	-	-	-	2	7	1	1	-	-	1	1	-	-	6	16
北野台5丁目	12	220	-	-	-	-	2	20	-	-	-	-	-	-	-	-	5	192
長沼町	162	1,684	-	-	-	-	21	197	6	182	-	-	2	4	5	191	38	307
絹ヶ丘1丁目	41	292	-	-	-	-	8	80	3	11	-	-	1	5	-	-	10	114
絹ヶ丘2丁目	46	177	-	-	-	-	9	37	2	3	-	-	-	-	-	-	15	43
絹ヶ丘3丁目	10	40	-	-	-	-	1	4	1	3	-	-	-	-	-	-	2	6
高倉町	193	4,268	1	5	-	-	12	167	15	216	-	-	2	512	12	312	69	1,799
石川町	420	13,139	-	-	-	-	35	423	63	5,709	-	-	13	553	27	927	87	957
宇津木町	143	1,852	2	24	-	-	19	120	15	220	-	-	2	5	16	394	31	375
平町	9	55	-	-	-	-	2	19	1	3	-	-	-	-	2	22	1	2
小宮町	186	2,634	-	-	1	3	30	146	27	564	1	19	-	-	6	59	30	214
久保山町1丁目	32	327	-	-	-	-	-	-	3	7	-	-	-	-	-	-	5	181
久保山町2丁目	53	1,890	-	-	-	-	3	11	1	1	-	-	1	3	1	2	10	155
大谷町	86	689	2	63	-	-	34	294	5	29	-	-	-	-	2	4	14	137
丸山町	12	29	-	-	-	-	6	19	-	-	-	-	1	2	-	-	1	2

4 事 業 所

金融業, 保険業		不動産業, 物品賃貸業		学術・研究・技術サービス業		宿泊業, 飲食サービス業		生活関連サービス業, 娯楽業		教育, 学習支援業		医療, 福祉		複合サービス事業		サービス業 (他に分類されないもの)		公務 (他に分類されるものを除く)	
事	従	事	従	事	従	事	従	事	従	事	従	事	従	事	従	事	従	事	従
1	2	1	2	3	14	-	-	-	-	2	7	2	6	-	-	2	23	1	1
-	-	4	12	-	-	4	65	1	50	8	1,678	-	-	-	-	3	21	-	-
-	-	3	6	1	2	1	3	2	21	3	21	-	-	-	-	1	1	-	-
-	-	1	3	-	-	-	-	1	1	1	1	2	34	1	5	-	-	-	-
-	-	1	2	-	-	1	2	3	5	2	44	1	8	-	-	7	80	1	4
-	-	1	2	-	-	1	2	3	3	-	-	-	-	-	-	2	14	-	-
-	-	4	46	2	18	10	106	2	96	1	509	17	745	-	-	7	76	1	1
-	-	5	25	4	273	8	58	6	27	3	193	8	404	-	-	18	397	-	-
-	-	-	-	-	-	2	25	-	-	-	-	2	115	-	-	5	109	-	-
2	5	14	36	7	10	18	92	9	26	3	81	17	514	1	3	7	67	1	1
5	44	24	87	16	45	27	171	21	59	16	685	38	426	2	18	24	492	1	5
-	-	-	-	-	-	-	-	-	-	-	-	2	80	-	-	-	-	-	-
-	-	1	1	-	-	6	61	4	11	2	8	2	20	-	-	1	1	-	-
-	-	1	2	1	1	1	5	-	-	1	17	9	93	-	-	-	-	-	-
-	-	1	18	-	-	1	14	-	-	2	443	1	35	-	-	1	2	-	-
2	19	-	-	1	6	16	252	16	105	6	45	10	54	1	540	7	147	-	-
-	-	3	18	-	-	1	29	-	-	4	27	3	15	-	-	-	-	-	-
1	4	4	23	2	8	4	22	9	35	6	41	6	34	-	-	2	3	-	-
-	-	2	6	1	13	2	12	3	12	4	80	4	69	-	-	-	-	-	-
-	-	2	4	1	1	-	-	1	2	7	15	2	16	-	-	2	26	-	-
-	-	1	1	3	5	-	-	-	-	5	83	3	51	-	-	-	-	-	-
-	-	-	-	-	-	3	19	3	18	5	31	3	69	-	-	1	3	-	-
-	-	1	5	1	55	-	-	1	7	-	-	-	-	-	-	8	172	-	-
-	-	-	-	1	166	4	44	-	-	2	11	2	16	-	-	2	51	-	-
-	-	-	-	1	-	-	-	-	-	1	33	-	-	-	-	-	-	-	-
-	-	-	-	-	-	-	-	1	1	1	8	1	47	-	-	-	-	-	-
-	-	-	-	-	-	-	-	-	-	-	-	7	139	-	-	-	-	-	-
-	-	1	1	-	-	1	12	1	2	1	52	1	32	-	-	-	-	-	-
-	-	1	2	-	-	-	-	2	3	4	50	1	8	-	-	1	26	-	-
5	37	22	74	16	97	38	249	33	160	11	99	32	407	-	-	28	241	2	49
2	34	22	69	13	30	29	322	31	223	16	145	37	591	1	11	13	55	-	-
1	2	3	18	3	8	-	-	2	3	-	-	1	4	-	-	-	-	-	-
1	3	3	10	2	5	1	1	-	-	-	-	-	-	-	-	1	9	-	-
-	-	-	-	5	10	-	-	-	-	1	2	2	25	-	-	-	-	-	-
-	-	1	6	2	6	-	-	1	1	3	33	4	31	-	-	-	-	-	-
-	-	-	-	4	7	-	-	-	-	-	-	-	-	-	-	1	1	-	-
1	12	13	31	9	40	13	167	17	37	5	59	23	289	-	-	9	168	-	-
-	-	2	9	5	9	6	48	3	8	1	3	1	2	-	-	1	3	-	-
-	-	1	3	2	9	3	29	6	15	-	-	4	22	1	7	3	9	-	-
-	-	-	-	1	4	1	2	-	-	1	2	3	19	-	-	-	-	-	-
1	17	15	99	2	12	22	343	13	97	3	119	10	165	1	8	15	397	-	-
6	67	17	70	18	1,302	45	377	22	421	11	211	25	1,233	1	6	47	805	3	78
-	-	4	18	6	8	8	123	4	29	6	14	16	367	2	9	11	114	1	32
-	-	1	2	-	-	-	-	-	-	-	-	-	-	-	-	2	7	-	-
1	10	8	52	7	24	19	116	9	50	10	98	15	999	-	-	20	217	2	63
2	7	3	6	2	3	1	37	2	3	5	11	6	69	-	-	3	3	-	-
-	-	-	-	10	714	4	22	2	8	10	94	7	864	1	4	2	11	1	1
-	-	4	8	2	21	4	43	2	7	4	5	4	22	-	-	9	56	-	-
-	-	-	-	1	2	-	-	-	-	1	1	-	-	-	-	2	3	-	-

4 事 業 所

45 都内市区別事業所数、従業者数

平成26年7月1日現在

地 域	事 業 所 数				従 業 者 数			
	総 数	第1次産業	第2次産業	第3次産業	総 数	第1次産業	第2次産業	第3次産業
総 数	662,360	510	91,671	570,179	9,657,306	4,151	1,181,237	8,471,918
区	526,748	273	71,542	454,933	8,066,791	2,344	930,402	7,134,045
市	130,279	208	18,800	111,271	1,541,999	1,570	236,658	1,303,771
郡	2,908	19	960	1,929	35,083	155	11,607	23,321
島	2,425	10	369	2,046	13,433	82	2,570	10,781
千代田区	34,250	12	2,305	31,933	1,038,143	52	89,808	948,283
中央区	37,869	23	2,776	35,070	756,052	254	68,503	687,295
港区	39,375	25	2,389	36,961	1,014,842	168	108,420	906,254
新宿区	33,602	13	2,696	30,893	693,036	253	59,756	633,027
文京区	14,316	8	1,814	12,494	226,335	74	25,207	201,054
台東区	24,446	2	3,905	20,539	246,917	3	34,345	212,569
墨田区	16,884	1	4,491	12,392	179,072	7	35,066	143,999
江東区	19,112	16	3,624	15,472	375,745	173	57,233	318,339
品川区	21,609	8	2,978	18,623	412,700	39	56,238	356,423
目黒区	12,211	7	1,099	11,105	141,132	47	11,433	129,652
大田区	31,432	14	6,994	24,424	375,194	103	64,332	310,759
世田谷区	28,994	53	2,799	26,142	288,580	291	21,579	266,710
渋谷区	28,613	6	1,572	27,035	503,767	28	33,406	470,333
中野区	12,917	3	1,317	11,597	128,078	7	12,148	115,923
杉並区	20,592	13	1,771	18,808	173,874	57	14,751	159,066
豊島区	19,938	4	1,867	18,067	279,586	15	25,986	253,585
北区	13,701	3	2,162	11,536	142,168	17	23,105	119,046
荒川区	9,899	1	2,640	7,258	85,115	5	17,631	67,479
板橋区	19,343	8	3,716	15,619	213,374	26	38,830	174,518
練馬区	21,426	20	3,257	18,149	195,639	134	23,530	171,975
足立区	25,887	12	6,102	19,773	236,348	187	43,869	192,292
葛飾区	17,953	8	4,393	13,552	142,902	45	29,339	113,518
江戸川区	21,840	12	4,864	16,964	196,949	337	35,678	160,934
境界未定地域	539	1	11	527	21,243	22	209	21,012
八王子市	19,264	29	3,377	15,858	231,984	262	37,659	194,063
立川市	7,794	10	923	6,861	119,144	62	12,044	107,038
武蔵野市	7,995	4	419	7,572	87,949	20	5,925	82,004
三鷹市	5,411	11	714	4,686	61,109	60	7,965	53,084
青梅市	4,791	7	1,168	3,616	55,506	55	14,266	41,185
府中市	7,862	13	1,164	6,685	118,033	196	23,917	93,920
昭島市	3,803	6	612	3,185	51,066	51	15,523	35,492
調布市	6,890	10	865	6,015	78,827	48	7,023	71,756
町田市	12,663	26	1,663	10,974	143,349	169	15,662	127,518
小金井市	3,027	2	273	2,752	30,955	20	2,024	28,911
小平市	4,947	11	698	4,238	62,094	99	12,289	49,706
日野市	4,604	6	574	4,024	61,188	21	16,605	44,562
東村山市	3,986	7	633	3,346	41,358	33	6,157	35,168
国分寺市	3,674	7	354	3,313	37,146	55	2,960	34,131
国立市	2,804	1	246	2,557	28,784	3	2,065	26,716
福生市	2,179	3	300	1,876	19,748	14	3,145	16,589
狛江市	2,081	5	370	1,706	16,838	17	2,285	14,536
東大和市	2,662	1	502	2,159	24,973	10	3,748	21,215
清瀬市	1,944	5	258	1,681	20,076	23	2,423	17,630
東久留米市	3,104	12	536	2,556	30,758	79	5,424	25,255
武蔵村山市	2,535	3	719	1,813	27,242	24	7,827	19,391
多摩摩城市	4,009	5	343	3,661	65,632	45	3,817	61,770
稲城市	2,228	10	464	1,754	24,299	91	5,321	18,887
羽村市	2,058	1	321	1,736	27,018	33	9,577	17,408
あきる野市	2,529	8	636	1,885	24,907	55	5,265	19,587
西東京市	5,435	5	668	4,762	52,016	25	5,742	46,249

資料：「経済センサス - 基礎調査報告」

5 農 林 水 産 業

5 農 林 水 産 業

46 農家数、農家人口

各年2月1日現在

年次及び地域	農 家 数							農 家 人 口
	総 数	自 給 的 農 家	販 売 農 家	専 業 兼 業		第 1 種	第 2 種	
				専 業	兼 業			
平成 12 年	1,529	794	735	163	572	90	482	6,321
17	1,435	856	579	190	389	51	338	5,096
22	1,320	829	491	178	313	58	255	1,807
27	1,197	805	392	168	224	44	180	1,388
旧 八 王 子 市	175	106	69	31	38	8	30	233
旧 横 山 村	72	59	13	4	9	4	5	40
旧 浅 川 町	50	45	5	1	4	-	4	16
旧 元 八 王 子 村	128	88	40	16	24	7	17	154
旧 恩 方 村	158	116	42	16	26	2	24	135
旧 川 口 村	192	134	58	24	34	4	30	221
旧 加 住 村	173	91	82	42	40	5	35	280
旧 由 井 村	102	57	45	21	24	8	16	171
旧 由 木 村	147	109	38	13	25	6	19	138

資料：「農林業センサス結果報告」

- (注) (1)農家とは、経営耕地面積が10a以上、又は10a未満であっても年間農産物販売額が15万円以上(例外規定)の世帯をいう。
(2)販売農家とは、経営耕地面積が30a以上、又は年間農産物販売額が50万円以上あった世帯をいい、これ以外の世帯を自給的農家という。
(3)専業農家とは、世帯員の中に兼業従事者が1人もいない農家をいう。
(4)兼業農家とは、世帯員の中に兼業従事者が1人以上いる農家をいう。兼業農家のうち農業所得を主とするものを第1種兼業農家といい、農業所得を従とするものを第2種兼業農家という。
(5)農家人口は、平成22年から販売農家のみ。

47 農家別経営耕地面積

各年2月1日現在 (単位 a)

年次及び地域	総 数		自 給 的 農 家		販 売 農 家	
	農 家 数	面 積	農 家 数	面 積	農 家 数	面 積
平成 12 年	1,529	62,794	794	14,586	735	48,208
17	1,435	52,309	856	14,808	579	37,501
22	1,320	46,860	829	13,988	491	32,872
27	1,197	40,776	805	13,518	392	27,258

資料：「農林業センサス結果報告」

5 農 林 水 産 業

48 経営耕地面積規模別農家数

各年2月1日現在

年 次	総 数	例 外 規 定	各年2月1日現在							
			0.3ha未満	0.3～ 0.5	0.5～ 1.0	1.0～ 1.5	1.5～ 2.0	2.0～ 3.0	3.0ha 以上	
平 成 12 年	1,529	31	793	301	291	76	23	9	5	
17	579	-	13	232	255	55	13	7	4	
22	491	3	14	183	215	48	16	8	4	
27	392	4	15	124	181	47	9	9	3	

資料：「農林業センサス結果報告」
 (注) 平成17年からは販売農家のみ。

49 農産物販売規模別農家数

各年2月1日現在

年 次	総 数	販 売 な し	各年2月1日現在									
			50万円未 満	50 ～ 100	100 ～ 200	200 ～ 300	300 ～ 500	500 ～ 700	700 ～ 1,000	1,000～ 1,500	1,500万円 以 上	
平 成 12 年	735	138	239	98	69	38	57	29	22	26	19	
17	579	145	162	64	58	35	42	18	18	19	18	
22	491	98	139	58	54	29	42	18	23	11	19	
27	392	60	110	50	40	34	38	19	9	16	16	

資料：「農林業センサス結果報告」
 (注) 販売農家のみ。

50 男女、年齢別基幹的農業従事者数

各年2月1日現在

年 齢	平 成 12 年			17			22			27		
	総 数	男	女	総 数	男	女	総 数	男	女	総 数	男	女
総 数	1,048	646	402	835	538	297	697	448	249	595	387	208
15 ～ 19歳	-	-	-	1	1	-	-	-	-	-	-	-
20 ～ 29	10	9	1	12	9	3	7	6	1	4	4	-
30 ～ 39	57	38	19	36	24	12	22	15	7	22	17	5
40 ～ 49	111	71	40	91	61	30	71	50	21	51	33	18
50 ～ 59	127	71	56	117	80	37	120	75	45	104	69	35
60 ～ 64	134	68	66	92	53	39	59	42	17	70	45	25
65 歳 以 上	609	389	220	486	310	176	418	260	158	344	219	125

資料：「農林業センサス結果報告」
 (注) (1) 基幹的農業従事者とは、ふだん自営農業に従事することを主としている人をいう。
 (2) 販売農家のみ。

5 農 林 水 産 業

51 主な作物の作付面積、販売農家数

各年2月1日現在（単位 a）

区 分	平成 12 年		17		22		27	
	作付面積	販売農家数	作付面積	販売農家数	作付面積	販売農家数	作付面積	販売農家数
水 稲	2,361	81	1,794	62	1,669	60	1,437	46
陸 稲	126	10	97	10	81	8	59	3
小 麦	36	7	25	7	27	6	73	3
ば れ い し ょ	1,438	281	1,132	273	919	194	757	152
か ん し ょ	679	139	562	146	404	101	247	59
大 豆	106	31	52	24	63	18	41	12
小 豆	37	20	31	14	19	11	12	7
ト マ ト	704	211	469	218	…	198	473	168
き ゅ う り	809	252	878	258	…	209	592	196
な す	1,135	266	1,088	288	…	224	586	195
は く さ い	808	218	775	209	…	202	737	200
キ ャ ベ ツ	1,140	164	827	167	…	149	683	145
ほうれんそう	3,317	297	4,885	276	…	224	1,745	191
ね ぎ	774	231	848	231	…	199	914	195
た ま ね ぎ	363	123	260	121	…	120	315	123
だ い こ ん	2,333	295	2,185	289	…	233	1,501	217
に ん じ ん	626	157	570	164	…	141	576	123
さ と い も	1,094	246	1,052	273	…	210	925	203
レ タ ス	59	28	123	55	…	58	161	55
ピ ー マ ン	126	80	202	143	…	147	238	123
す い か	59	30	141	76	…	50	103	54
い ち ご	208	35	73	30	…	16	18	11
こ ま つ な	3,097	230	3,029	208	…	157	…	…
花き類、花木	1,120	39	527	41	684	38	…	33
か き	181	20	104	25	…	24	113	18
く り	5,086	219	4,093	178	…	119	2,266	99
う め	1,376	103	1,349	120	…	78	801	68

資料：「農林業センサス結果報告」

(注) (1)野菜は平成22年を除き、露地物のみ。

(2)平成12年・17年の「はくさい」は「結球はくさい」。

52 家畜の飼養農家数、頭羽数

各年2月1日現在（単位 頭 羽）

年 次	乳 用 牛		肉 用 牛		豚		採 卵 鶏		ブ ロ イ ラ ー	
	農 家 数	頭 数	農 家 数	頭 数	農 家 数	頭 数	農 家 数	羽 数	農 家 数	羽 数
平成 12 年	30	954	6	68	5	499	9	17,400	1	5,000
17	21	699	10	184	2	297	12	26,285	1	5,000
22	16	604	12	157	2	234	8	19,400	-	-
27	12	534	8	X	1	X	4	12,700	-	-

資料：「農林業センサス結果報告」

(注) 販売農家のみ。

5 農 林 水 産 業

53 用途別農地転用の状況

(単位 a)

区 分	平成 24 年度		25		26		27		28	
	件 数	面 積	件 数	面 積	件 数	面 積	件 数	面 積	件 数	面 積
総 数	427	1,699	478	1,748	444	1,712	408	1,942	377	1,706
住 宅	137	286	144	331	147	284	117	263	108	234
建 売	107	453	108	387	94	409	85	395	71	350
貸 家	41	238	62	294	58	349	65	430	61	351
分 譲	-	-	1	8	-	-	-	-	1	9
	-	-	-	-	-	-	-	-	-	-
工 場	1	12	-	-	3	11	4	27	1	2
道 路	34	20	35	32	31	22	17	11	27	21
店 舗	24	194	24	160	24	137	15	93	17	138
施 設	72	393	98	516	78	420	98	552	88	549
学 校	2	35	-	-	-	-	-	-	-	-
植 林	-	-	-	-	-	-	-	-	-	-
そ の 他	9	68	6	20	9	79	7	171	3	52

資料：農業委員会事務局

54 保有山林面積規模別林業経営体数及び面積

平成27年2月1日現在 (単位 経営体、a)

地 域	総 数		保有山林なしの経営体数		3ha未満		3~5ha		5~10		10~20	
	経営体数	面 積	経営体数	面 積	経営体数	面 積	経営体数	面 積	経営体数	面 積	経営体数	面 積
東 京 市 部	154	412,686	1	-	-	-	37	13,690	45	29,252	31	44,130
八 王 子 市	37	58,840	-	-	-	-	8	2,696	14	8,990	7	9,456

地 域	20~30		30~50		50~100		100~500		500~1,000		1,000ha以上	
	経営体数	面 積	経営体数	面 積	経営体数	面 積	経営体数	面 積	経営体数	面 積	経営体数	面 積
東 京 市 部	16	39,714	5	18,766	9	60,122	10	207,012	-	-	-	-
八 王 子 市	4	10,019	1	4,677	3	18,002	-	-	-	-	-	-

資料：「農林業センサス結果報告」

(注) 林業経営体とは、下記の条件に1つでも該当する場合をいう。

- ・保有山林面積が3ha以上で、調査期日前5年間に継続して林業作業(育林若しくは伐採)を行った者。
- ・保有山林面積が3ha以上で、調査実施年をその計画期間に含む「森林施業計画」を作成している者。
- ・委託を受けて育林を行っている者。
- ・委託を受けて素材生産を行い、過去1年間の素材生産が200立方メートル以上の者。
- ・立木を購入し素材生産を行い、過去1年間の素材生産が200立方メートル以上の者。

55 過去1年間に保有山林で林業作業を行った経営体の作業別経営体数と作業面積

平成27年2月1日現在 (単位 経営体、a)

地 域	林業作業を行った実経営体数	植 林		下 刈 り な ど		間 伐				主 伐		
		経営体数	面 積	経営体数	面 積	実 経 営 体 数	間 伐		利 用 間 伐		経営体数	面 積
							経営体数	面 積	経営体数	面 積		
東 京 市 部	65	13	3,897	57	23,840	41	35	22,049	8	2,593	8	1,154
八 王 子 市	17	3	852	10	2,771	6	6	2,415	-	-	1	52

資料：「農林業センサス結果報告」

5 農 林 水 産 業

56 組織形態別林業経営体数

平成27年2月1日現在（単位 経営体）

地 域	総 数	法 人 化 し て い る							
		計	農 事 組 合 法 人	会 社					相 互 会 社
				小 計	株 式 会 社	合 名 ・ 合 資 会 社	合 同 会 社		
東 京 市 部	154	14	-	3	3	-	-	-	
八 王 子 市	37	4	-	1	1	-	-	-	

地 域	法 人 化 し て い る (統)					地 方 公 共 団 体 ・ 財 産 区	法 人 化 し て い な い	う ち 個 人 経 営 体
	各 種 団 体				そ の 他 の 人			
	小 計	農 協	森 林 組 合	そ の 他 の 各 種 団 体				
東 京 市 部	8	1	4	3	3	1	139	136
八 王 子 市	3	-	-	3	-	-	33	33

資料：「農林業センサス結果報告」

57 内水面養殖業生産飼育数

(単位 千尾)

年 度	卵				稚 魚		
	総 数	に じ ま す	や ま め	い わ な	総 数	に じ ま す	や ま め
平 成 24 年 度	150	130	15	5	48	45	3
25	150	130	15	5	48	45	3
26	150	130	15	5	48	45	3
27	150	130	15	5	47	45	2
28	150	130	15	5	47	45	2

資料：恩方漁業協同組合

58 内水面における魚放流量

(単位 千尾)

年 度	総 数	に じ ま す	や ま め	あ ゆ	こ い	ふ な
平 成 24 年 度	71	16	32	13	-	10
25	65	16	32	13	-	4
26	53	16	22	13	-	2
27	53	16	22	13	-	2
28	53	16	22	13	-	2

資料：恩方漁業協同組合、多摩川漁業協同組合

5 農 林 水 産 業

59 都内市区別農業の状況

平成27年2月1日現在 (単位 a)

地 域	農 家 数						経 営 耕 地 面 積
	総 数	自 給 的 家 農	販 売 家 農	主 業 家 農	準 主 業 家 農	副 業 的 家 農	
総 数	11,222	5,599	5,623	1,871	1,512	2,240	491,809
区 部	1,455	606	849	291	314	244	56,101
市 部	8,018	3,992	4,026	1,381	1,107	1,538	349,523
郡 部	858	648	210	51	36	123	26,128
島 部	891	353	538	148	55	335	60,057
千代田区	-	-	-	-	-	-	-
中央区	2	2	-	-	-	-	X
港区	1	-	1	X	X	X	X
新宿区	1	1	-	-	-	-	X
文京区	1	1	-	-	-	-	X
台東区	-	-	-	-	-	-	-
墨田区	1	1	-	-	-	-	X
江東区	2	2	-	-	-	-	X
品川区	-	-	-	-	-	-	-
目黒区	12	5	7	1	3	3	278
大田区	10	3	7	2	3	2	368
世田谷区	342	153	189	50	92	47	9,987
渋谷区	1	1	-	-	-	-	X
中野区	17	12	5	X	X	X	X
杉並区	108	49	59	14	26	19	3,830
豊島区	-	-	-	-	-	-	-
北区	-	-	-	-	-	-	-
荒川区	-	-	-	-	-	-	-
板橋区	65	38	27	8	7	12	1,899
練馬区	432	143	289	114	86	89	17,675
足立区	173	93	80	25	33	22	6,946
葛飾区	117	42	75	30	26	19	7,688
江戸川区	170	60	110	47	36	27	6,676
八王子市	1,197	805	392	125	81	186	40,776
立川市	341	72	269	108	72	89	26,979
武蔵野市	68	7	61	23	28	10	3,178
三鷹市	265	61	204	76	69	59	14,737
青梅市	697	506	191	37	27	127	23,669
府中市	326	164	162	59	56	47	12,227
昭島市	142	79	63	17	21	25	4,945
調布市	231	78	153	72	38	43	10,895
町田市	849	475	374	92	91	191	31,359
小金井市	149	56	93	28	34	31	7,097
小平市	312	97	215	77	65	73	16,056
日野市	301	151	150	39	41	70	9,945
東村山市	284	107	177	68	61	48	14,278
国分寺市	205	47	158	67	59	32	15,441
国立市	109	55	54	21	12	21	4,347
福生市	45	28	17	5	5	7	1,230
狛江市	118	55	63	26	21	16	3,720
大和市	170	83	87	29	27	31	5,858
清瀬市	225	51	174	98	42	34	17,375
東久留米市	274	88	186	78	72	36	15,433
武蔵村山市	327	160	167	45	36	86	15,527
多摩市	83	60	23	4	9	10	3,215
稲城市	251	76	175	61	46	68	10,727
羽村市	104	46	58	15	14	29	3,966
あきる野市	711	514	197	38	32	127	22,067
西東京市	234	71	163	73	48	42	14,476

資料：「農林業センサス結果報告」

- (注) (1) 主業農家とは、農業所得が主で、65歳未満の農業従事60日以上の方がいる農家をいう。
(2) 準主業農家とは、農業以外の所得が主で、65歳未満の農業従事60日以上の方がいる農家をいう。
(3) 副業的農家とは、65歳未満の農業従事60日以上の方がいない農家をいう。



市の花・ヤマユリ

6 工 業

6 工 業

60 産業別事業所数、従業者数、製造品出荷額等(従業者4人以上の事業所)

産 業 (中 分 類)	平成 24 年		
	事 業 所 数	従 業 者 数	製 造 品 出 荷 額 等
総 数	615	17,134	41,747,803
食 料 品 製 造 業	40	2,357	5,383,389
飲 料 ・ た ば こ ・ 飼 料 製 造 業	5	103	253,221
織 維 工 業	27	342	397,923
木 材 ・ 木 製 品 製 造 業 (家 具 を 除 く)	2	20	x
家 具 ・ 装 備 品 製 造 業	13	144	167,376
パ ル プ ・ 紙 ・ 紙 加 工 品 製 造 業	9	242	482,840
印 刷 ・ 同 関 連 業 業	34	1,560	3,218,757
化 学 工 業	15	834	4,580,759
石 油 製 品 ・ 石 炭 製 品 製 造 業	2	30	x
プ ラ ス チ ッ ク 製 品 製 造 業 (別 掲 を 除 く)	43	805	1,454,943
ゴ ム 製 品 製 造 業	-	-	-
窯 業 ・ 土 石 製 品 製 造 業	14	202	757,679
鉄 鋼 製 造 業	1	5	x
非 鉄 金 属 製 造 業	8	120	506,690
金 属 製 品 製 造 業	64	751	841,229
は ん 用 機 械 器 具 製 造 業	22	377	443,916
生 産 用 機 械 器 具 製 造 業	78	1,876	5,403,151
業 務 用 機 械 器 具 製 造 業	49	1,496	2,591,477
電 子 部 品 ・ デ バ イ ス ・ 電 子 回 路 製 造 業	60	2,339	8,466,412
電 気 機 械 器 具 製 造 業	66	1,846	3,230,444
情 報 通 信 機 械 器 具 製 造 業	20	566	713,012
輸 送 用 機 械 器 具 製 造 業	23	795	1,966,596
そ の 他 の 製 造 業	20	324	583,644

資料：「東京の工業」

61 従業者規模別工業の状況

従 業 者 規 模	事 業 所 数	従 業 者 数			現 金 給 与 総 額	原 材 料 使 用 額 等
		総 数	常 用 労 働 者	個 人 事 業 主 及 び 無 給 家 族 従 業 者		
総 数	561	15,393	15,368	25	6,451,994	17,571,384
4 ～ 9人	226	1,372	1,348	24	479,572	854,440
10 ～ 19	157	2,202	2,201	1	781,006	1,710,907
20 ～ 29	68	1,644	1,644	-	651,725	1,720,527
30 ～ 49	49	1,865	1,865	-	752,425	2,139,322
50 ～ 99	33	2,311	2,311	-	1,106,799	2,475,711
100 ～ 199	19	2,407	2,407	-	1,046,230	3,572,805
200 ～ 299	4	1,108	1,108	-	579,857	1,183,033
300 ～ 499	2	730	730	-	x	x
500 ～ 999	3	1,754	1,754	-	x	x

資料：「東京の工業」

6 工 業

各年12月31日現在（単位 万円）

25			26		
事業所数	従業者数	製造品 出荷額等	事業所数	従業者数	製造品 出荷額等
566	15,567	35,571,631	561	15,393	36,981,225
37	2,318	5,401,811	33	2,263	5,655,578
6	108	266,174	6	111	278,550
26	326	378,647	27	387	423,540
1	13	x	1	13	x
10	131	156,459	10	126	305,927
6	205	451,384	8	235	733,952
33	1,491	3,452,265	32	1,525	3,583,094
13	855	5,210,139	13	900	4,844,119
2	28	x	2	32	x
37	740	1,376,949	41	823	1,509,993
-	-	-	-	-	-
12	171	689,448	12	169	680,613
1	5	x	1	5	x
9	207	468,672	8	202	529,695
53	636	716,346	53	704	913,181
23	378	505,900	25	487	747,132
75	1,747	5,215,201	69	1,605	5,516,700
45	1,467	2,420,783	48	1,207	2,536,770
56	1,454	2,419,826	55	1,520	2,794,923
61	1,735	2,959,241	59	1,704	3,004,538
20	524	635,534	21	604	926,337
24	755	1,746,479	22	557	1,148,708
16	273	745,663	15	214	418,334

平成26年12月31日現在（単位 万円）

製造品出荷額等						付加価値額 〔従業者数29人 以下の事業所は 粗付加価値額〕
総額	製造品出荷額	加工賃収入額	修理料収入額	くず・廃物 出荷額	その他の収入額	
36,981,225	32,758,743	2,391,549	215,085	1,734	1,614,114	17,808,801
1,842,713	1,450,795	232,569	14,109	-	145,240	923,919
3,950,911	3,363,292	307,360	19,204	-	261,055	2,099,012
3,170,576	2,653,086	310,219	10,589	-	196,682	1,365,492
4,121,529	3,458,185	515,495	3,368	1,026	143,455	1,804,626
4,874,626	3,913,178	737,421	143,937	708	79,382	2,107,805
9,259,871	8,303,480	169,270	23,878	-	763,243	5,165,939
2,329,325	2,210,110	119,215	-	-	-	1,011,377
x	x	-	-	-	-	x
x	x	-	-	-	25,057	x

6 工 業

62 産業別工業の状況(従業者30人以上の事業所)

産 業 (中 分 類)	事業所数	従 業 者 数			現金給与総額	原材料使用額等
		総 数	常用労働者	個人事業主 及び無給 家族従業者		
総 数	110	10,175	10,175	-	4,539,691	13,285,510
食 料 品 製 造 業	12	2,031	2,031	-	671,582	3,431,457
飲 料 ・ た ば こ ・ 飼 料 製 造 業	1	56	56	-	x	x
織 維 工 業	3	168	168	-	36,072	151,128
家 具 ・ 装 備 品 製 造 業	1	38	38	-	x	x
パ ル プ ・ 紙 加 工 品 製 造 業	1	128	128	-	x	x
印 刷 ・ 同 関 連 業	11	1,305	1,305	-	581,668	1,108,940
化 学 工 業	11	879	879	-	x	x
プ ラ ス チ ッ ク 製 品 製 造 業 (別 掲 を 除 く)	4	351	351	-	154,077	428,102
非 鉄 金 属 製 造 業	1	103	103	-	x	x
金 属 製 品 製 造 業	4	206	206	-	103,375	95,597
は ん 用 機 械 器 具 製 造 業	3	236	236	-	118,998	259,903
生 産 用 機 械 器 具 製 造 業	5	904	904	-	491,319	2,284,186
業 務 用 機 械 器 具 製 造 業	11	728	728	-	439,335	685,445
電 子 部 品 ・ デ バ イ ス ・ 電 子 回 路 製 造 業	11	983	983	-	329,118	1,009,285
電 気 機 械 器 具 製 造 業	16	1,207	1,207	-	654,700	954,644
情 報 通 信 機 械 器 具 製 造 業	8	434	434	-	185,964	331,317
輸 送 用 機 械 器 具 製 造 業	6	349	349	-	162,776	514,891
そ の 他 の 製 造 業	1	69	69	-	x	x

資料：「東京の工業」

63 産業別工業の状況(従業者4~29人の事業所)

産 業 (中 分 類)	事業所数	従 業 者 数			現金給与総額	原材料使用額等
		総 数	常用労働者	個人事業主 及び無給 家族従業者		
総 数	451	5,218	5,193	25	1,912,303	4,285,874
食 料 品 製 造 業	21	232	228	4	60,882	133,375
飲 料 ・ た ば こ ・ 飼 料 製 造 業	5	55	55	-	x	x
織 維 工 業	24	219	211	8	54,283	61,564
木 材 ・ 木 製 品 製 造 業 (家 具 を 除 く)	1	13	13	-	x	x
家 具 ・ 装 備 品 製 造 業	9	88	88	-	x	x
パ ル プ ・ 紙 ・ 紙 加 工 品 製 造 業	7	107	107	-	x	x
印 刷 ・ 同 関 連 業	21	220	220	-	69,611	88,102
化 学 工 業	2	21	21	-	x	x
石 油 製 品 ・ 石 炭 製 品 製 造 業	2	32	32	-	x	x
プ ラ ス チ ッ ク 製 品 製 造 業 (別 掲 を 除 く)	37	472	470	2	167,213	469,598
窯 業 ・ 土 石 製 品 製 造 業	12	169	169	-	76,966	328,510
鉄 鋼 製 造 業	1	5	5	-	x	x
非 鉄 金 属 製 造 業	7	99	99	-	x	x
金 属 製 品 製 造 業	49	498	498	-	180,222	236,465
は ん 用 機 械 器 具 製 造 業	22	251	251	-	93,709	111,974
生 産 用 機 械 器 具 製 造 業	64	701	700	1	289,745	599,420
業 務 用 機 械 器 具 製 造 業	37	479	478	1	206,924	366,265
電 子 部 品 ・ デ バ イ ス ・ 電 子 回 路 製 造 業	44	537	534	3	185,521	477,207
電 気 機 械 器 具 製 造 業	43	497	494	3	198,130	309,983
情 報 通 信 機 械 器 具 製 造 業	13	170	168	2	51,706	48,449
輸 送 用 機 械 器 具 製 造 業	16	208	207	1	73,262	115,123
そ の 他 の 製 造 業	14	145	145	-	x	x

資料：「東京の工業」

6 工 業

平成26年12月31日現在（単位 万円）

製 造 品 出 荷 額 等						付 加 価 値 額
総 額	製造品出荷額	加工賃収入額	修理料収入額	く ず ・ 廃 物 出 荷 額	その他の収入額	
28,017,025	25,291,570	1,541,401	171,183	1,734	1,011,137	13,420,378
5,386,584	5,063,241	30,381	-	-	292,962	1,702,567
x	x	-	-	-	-	x
228,843	178,319	x	-	-	x	70,055
x	x	x	-	-	-	x
x	x	x	-	-	-	x
3,342,798	2,829,251	447,719	-	-	65,828	1,970,180
x	x	43,693	-	-	x	x
677,150	619,680	-	-	-	57,470	257,144
x	x	-	-	-	-	x
287,906	-	254,023	-	-	33,883	172,440
484,837	411,977	61,451	-	-	11,409	185,208
4,254,364	3,862,913	-	-	-	391,451	1,983,424
1,709,767	1,330,910	293,073	85,784	-	-	977,990
1,897,202	1,658,611	192,220	-	-	46,371	763,008
2,251,607	2,105,363	62,598	66,385	708	16,553	1,163,423
713,702	653,740	55,890	-	-	4,072	401,465
875,656	831,886	23,730	19,014	1,026	-	328,516
x	x	-	-	-	x	x

平成26年12月31日現在（単位 万円）

製 造 品 出 荷 額 等						付 加 価 値 額 〔従業員数29人 以下の事業所は 粗付加価値額〕
総 額	製造品出荷額	加工賃収入額	修理料収入額	く ず ・ 廃 物 出 荷 額	その他の収入額	
8,964,200	7,467,173	850,148	43,902	-	602,977	4,388,423
268,994	259,573	571	-	-	8,850	126,509
x	x	-	-	-	x	x
194,697	135,923	58,621	-	-	153	124,344
x	x	x	-	-	-	x
x	x	x	x	-	x	x
x	x	x	-	-	x	x
240,296	221,407	15,229	-	-	3,660	141,994
x	x	-	-	-	-	x
x	x	-	-	-	x	x
832,843	682,356	115,972	-	-	34,515	339,337
680,613	577,477	18,249	-	-	84,887	328,811
x	x	x	-	-	-	x
x	x	19,294	-	-	x	x
625,275	526,244	72,145	692	-	26,194	362,699
262,295	237,396	14,098	10,323	-	478	140,457
1,262,336	984,349	226,296	11,771	-	39,920	628,648
827,003	748,864	67,649	4,536	-	5,954	431,779
897,721	797,030	96,206	2,090	-	2,395	392,417
752,931	658,589	57,741	8,403	-	28,198	415,724
212,635	185,909	22,297	-	-	4,429	153,158
273,052	210,402	47,830	4,000	-	10,820	148,581
x	x	4,506	x	-	x	x

6 工 業 業

64 工業用水用途別使用量(従業者30人以上の事業所)

(単位 m³/日)

年 次	事業所数	総用水量	ボイラ用水	原料用水	製品処理用水 と洗じょう用 水	冷 却 用 水 ・ 温 調 用 水	そ の 他 (飲料水, 雑用 水を含む)
23	117	10,588	…	…	…	…	…
24	119	10,246	965	626	2,248	1,065	5,342
25	104	8,491	996	734	2,083	1,035	3,643
26	110	8,496	1,019	676	2,260	1,184	3,357

資料: 「東京の工業」、「経済センサス - 活動調査報告」

(注) (1) 1日あたりの使用量である。

(2) 平成22年・24年～26年は「東京の工業(各年12月31日現在)」、平成23年は「経済センサス-活動調査報告(平成24年2月1日現在)」である。

65 工業用水水源別使用量(従業者30人以上の事業所)

(単位 m³/日)

年 次	事業所数	総用水量	公 共 水 道			井 戸 水	そ の 他 の 淡 水	回 収 水
			総 数	工業用水道	上 水 道			
平成 22 年	114	10,719	3,857	-	3,857	3,471	6	3,385
23	117	10,588	4,734	-	4,734	3,589	-	2,265
24	119	10,246	4,796	-	4,796	2,750	5	2,695
25	104	8,491	3,207	-	3,207	2,252	-	3,032
26	110	8,496	2,652	-	2,652	2,799	16	3,029

資料: 「東京の工業」、「経済センサス - 活動調査報告」

(注) (1) 1日あたりの使用量である。

(2) 平成22年・24年～26年は「東京の工業(各年12月31日現在)」、平成23年は「経済センサス-活動調査報告(平成24年2月1日現在)」である。

66 工業用地面積(従業者30人以上の事業所)

(単位 m²)

年 次	事業所数	敷 地 面 積	建 築 面 積	延 べ 建 築 面 積
平成 22 年	114	749,563	324,820	685,092
23	117	764,401	…	…
24	119	782,074	304,659	644,163
25	104	635,547	273,162	582,749
26	110	641,110	279,499	605,712

資料: 「東京の工業」、「経済センサス - 活動調査報告」

(注) 平成22年・24年～26年は「東京の工業(各年12月31日現在)」、平成23年は「経済センサス-活動調査報告(平成24年2月1日現在)」である。

67 都内市区別工業の状況(従業者4人以上の事業所)

平成26年12月31日現在(単位 万円)

地	域	事業所数	従業者数	製造品出荷額等	付加価値額
総	数	12,156	269,815	815,935,066	319,317,370
区市郡島	部	9,415	150,908	320,963,388	138,854,391
	部	2,424	110,309	447,780,650	158,309,785
	部	276	8,263	46,851,618	22,011,541
	部	41	335	339,410	141,653
千代田	区	107	2,066	4,562,622	2,247,412
中央	区	166	2,508	5,294,852	2,254,278
港	区	128	1,852	4,553,742	1,942,002
新	区	292	8,186	20,999,351	7,319,350
文	区	296	5,871	11,097,249	4,938,950
台	区	449	4,400	7,294,133	2,954,429
墨	区	828	12,284	27,356,155	15,397,329
江	区	567	10,465	28,427,883	12,029,952
品	区	397	5,893	9,183,843	4,402,308
目	区	141	2,542	4,970,959	1,939,796
大田	区	1,413	21,496	41,102,927	18,065,643
世田谷	区	178	2,416	3,963,337	1,911,729
洪	区	58	1,037	1,773,470	843,476
中	区	78	911	1,224,380	611,789
杉	区	95	1,025	1,753,417	825,553
豊	区	161	3,003	5,720,484	2,847,259
北	区	285	7,895	24,056,734	10,445,354
荒	区	505	5,814	9,407,813	3,897,851
板	区	668	16,454	42,582,847	18,630,087
練	区	193	3,032	6,163,668	2,574,752
足立	区	883	12,760	22,689,403	8,537,500
葛	区	770	9,525	16,893,556	6,706,659
江	区	757	9,473	19,890,563	7,530,933
八王子	市	561	15,393	36,981,225	17,808,801
立	市	90	3,753	8,193,097	3,213,937
武蔵野	市	28	376	611,038	330,305
三鷹	市	85	2,967	9,467,438	43,276
青	市	236	9,176	20,809,541	7,782,998
府	市	123	13,197	89,165,922	20,746,299
昭	市	127	9,210	51,228,353	8,952,990
調	市	103	2,378	5,005,639	2,396,773
町	市	143	4,692	9,586,725	3,664,423
小	市	17	366	469,779	100,725
小金井	市	87	4,481	11,675,558	3,360,577
小	市	74	16,110	78,011,391	45,777,416
日	市	85	2,507	5,759,883	2,409,998
東	市	28	993	2,227,262	1,320,450
国	市	22	350	389,759	188,174
福	市	42	1,359	2,322,267	1,160,328
狛	市	27	417	2,198,619	340,515
狛	市	48	1,118	7,970,751	2,634,784
東	市	21	863	1,553,602	542,574
清	市	51	3,293	14,997,063	5,863,819
東	市	128	4,017	8,558,846	3,195,738
武蔵	市	24	739	2,266,063	961,105
多	市	69	1,465	2,606,704	1,211,750
稲	市	69	7,664	63,333,600	22,042,171
羽	市	90	2,269	4,303,623	1,764,186
あ	市	46	1,156	8,086,902	495,673
西	市				

資料：「東京の工業」

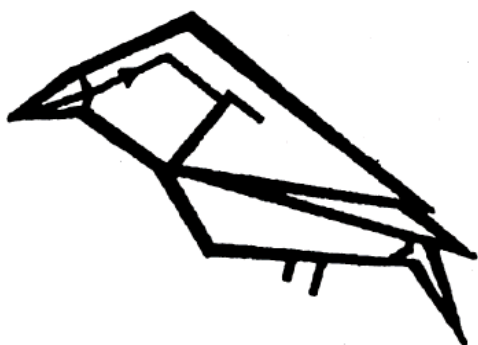

市の鳥・オオルリ

7 商業・サービス業

7 商業・サービス業

68 事業所数、従業者数、年間商品販売額(卸売・小売業)

(単位 百万円)

年次	事業所数			従業者数			年間商品販売額		
	総数	卸売業	小売業	総数	卸売業	小売業	総数	卸売業	小売業
平成14年	4,727	1,060	3,667	41,784	9,617	32,167	1,235,197	625,646	609,551
16	4,636	1,039	3,597	40,251	9,385	30,866	1,202,410	626,652	575,759
19	4,285	941	3,344	39,184	8,628	30,556	1,142,466	573,892	568,574
26	3,247	809	2,438	33,554	7,765	25,789	1,152,223	663,881	488,342

資料：「商業統計調査報告」

(注) 平成14年と平成16年及び平成19年は6月1日現在、平成26年は7月1日現在。

69 事業所数、従業者数(飲食店)

年次	事業所数						従業者数					
	総数		飲食店		持ち帰り・配達 飲食サービス業		総数		飲食店		持ち帰り・配達 飲食サービス業	
	実数	増加率(%)	実数	増加率(%)	実数	増加率(%)	実数	増加率(%)	実数	増加率(%)	実数	増加率(%)
平成21年	2,493	-	2,335	-	158	-	22,428	-	20,325	-	2,103	-
24	2,309	△ 7.4	2,152	△ 7.8	157	△ 0.6	21,141	△ 5.7	19,107	△ 6.0	2,034	△ 3.3
26	2,372	2.7	2,185	1.5	187	19.1	21,698	2.6	19,285	0.9	2,413	18.6

資料：「経済センサス-基礎調査報告」、「経済センサス-活動調査報告」

(注) 平成21年は「経済センサス-基礎調査報告(平成21年7月1日現在)」、平成24年は「経済センサス-活動調査報告(平成24年2月1日現在)」、平成26年は「経済センサス-基礎調査報告(平成26年7月1日現在)」である。

70 従業者規模別事業所数

年次	総数	1～2人	3～4	5～9	10～19	20～29	30～49	50～99	100人以上	
		卸 売 業								
平成14年	1,060	227	258	326	151	47	29	17	5	
16	1,039	231	239	327	141	52	32	9	8	
19	941	229	201	282	137	47	26	12	7	
26	809	208	185	233	105	42	18	10	8	
		小 売 業								
平成14年	3,667	1,323	847	691	435	202	109	32	28	
16	3,597	1,302	813	677	456	200	87	38	24	
19	3,344	1,143	737	645	474	187	85	48	25	
26	2,438	770	522	441	395	166	65	53	26	

資料：「商業統計調査報告」

(注) 平成14年と平成16年及び平成19年は6月1日、平成26年は7月1日現在である。

71 大規模小売店舗の状況

平成19年6月1日現在（単位 百万円）

年次	店舗数	大規模小売店舗内事業所						年間商品販売額
		事業所数	従業者数	臨時雇用者数	従業者・臨時雇用者のうち他への派遣従業者数	他からの派遣従業者数		
平成19年	74	451	9,896	113	-	2,180	228,391	

資料：「東京の小売業（小売業業態別集計編）」

(注) 大規模小売店舗とは、大規模小売店舗立地法で定める店舗面積(小売業を行うための店舗に供される床面積)が1000㎡を超える店舗で届け出のあったものをいう。

72 産業、従業者規模別事業所数、売場面積、従業者数、年間商品販売額

平成26年7月1日現在（単位 ㎡ 百万円）

産業中分類	事業所数									売場面積	従業者数	年間商品販売額
	総数	従業者規模										
		1～2人	3～4	5～9	10～19	20～29	30～49	50～99	100人～			
卸売業												
総数	809	208	185	233	105	42	18	10	8	…	7,765	663,881
各種商品卸売業	5	-	1	2	2	-	-	-	-	…	46	3,925
繊維・衣服等卸売業	47	25	10	10	-	-	-	2	-	…	269	8,407
飲食料品卸売業	146	30	40	44	15	8	5	1	3	…	1,427	72,713
建築材料、鉱物・金属材料等卸売業	173	36	32	56	34	10	2	2	1	…	1,576	148,737
機械器具卸売業	264	61	60	80	39	13	5	4	2	…	2,915	297,546
その他の卸売業	174	56	42	41	15	11	6	1	2	…	1,532	132,555
小売業												
総数	2,438	770	522	441	395	166	65	53	26	488,283	25,789	488,342
各種商品小売業	17	-	3	-	7	1	1	2	3	38,904	1,172	25,001
織物・衣服・身の回り品小売業	366	106	100	98	46	7	6	3	-	79,585	2,349	40,102
飲食料品小売業	719	211	127	80	140	89	28	23	21	130,736	11,071	151,848
機械器具小売業	336	126	71	59	50	15	5	10	-	56,441	2,749	93,414
その他の小売業	898	277	206	193	140	46	24	11	1	182,617	7,310	141,846
無店舗小売業	102	50	15	11	12	8	1	4	1	…	1,138	36,130

資料：「商業統計調査報告」

7 商業・サービス業

73 商業集積地区別の事業所数、就業者数、従業者数、年間商品販売額、売場面積

平成19年6月1日現在（単位 百万円 m²）

商業集積地区名	商業集積地区内小売業事業所						うち大規模小売店舗内小売事業所						
	事業所数	従業者数	就業者数	年間商品販売額	売場面積	収容数	大規模小売店舗数	事業所数	従業者数	就業者数	年間商品販売額	売場面積	
総数	1,526	13,711	16,119	259,217	269,902	6,938	36	344	5,758	7,988	133,277	172,774	
横山町	128	864	898	13,011	15,178	144	1	10	285	285	3,961	8,160	
八幡町	46	263	288	3,618	5,105	104	1	1	81	81	X	X	
京王八王子駅周辺	43	396	408	7,082	3,210	12	-	-	-	-	-	-	
八王子駅南口	68	432	438	4,834	4,511	32	-	-	-	-	-	-	
寺町南部、万町	27	209	213	3,282	2,498	66	-	-	-	-	-	-	
めじろ台駅周辺	37	304	309	3,778	5,316	66	1	3	78	78	1,770	2,237	
高尾駅南口	33	432	432	5,388	6,733	X	2	21	342	342	4,307	5,818	
横川町	25	173	186	3,527	2,781	192	2	3	74	76	1,855	1,288	
四谷交差点周辺	50	356	362	5,431	4,729	195	1	1	83	83	X	X	
北野駅周辺	44	490	490	5,983	9,220	233	2	10	208	208	1,434	6,454	
長柄房町	38	162	163	1,966	2,646	89	1	1	48	48	X	X	
櫛田遺跡公園通り	52	535	556	12,907	10,958	493	2	2	85	89	X	X	
西八王子駅北口	93	758	766	10,975	8,421	112	1	6	155	155	2,192	3,275	
西八王子駅南口	43	326	329	4,876	3,405	75	1	1	100	100	X	X	
高倉町	29	594	595	12,371	9,829	985	4	7	250	251	4,714	5,296	
京王堀之内駅周辺	22	459	463	8,440	11,607	22	1	11	331	332	6,555	10,849	
多摩ニュータウン通り	40	479	489	15,612	12,238	560	3	3	118	118	4,273	4,932	
八王子駅北口	194	2,042	4,166	64,689	61,486	983	4	33	828	2,953	46,279	48,365	
追分町、日吉町	17	44	46	595	565	13	-	-	-	-	-	-	
本町	25	129	129	1,561	934	14	-	-	-	-	-	-	
元本郷町1丁目、平岡町、本郷町	23	88	89	1,879	975	36	-	-	-	-	-	-	
並木町	22	126	126	1,757	831	33	-	-	-	-	-	-	
中野上町	30	155	159	3,826	2,485	95	-	-	-	-	-	-	
南大沢駅周辺	45	978	989	18,711	25,629	X	3	33	820	831	15,920	24,730	
八王子みなみ野駅周辺	41	739	743	10,793	20,374	70	3	25	484	488	8,219	16,787	
八日町	40	311	312	3,794	6,127	61	-	-	-	-	-	-	
八木町、追分町	28	123	123	2,159	1,577	22	-	-	-	-	-	-	
京王八王子ショッピングセンター	52	432	461	5,829	7,052	-	1	51	431	460	X	X	
櫻通り	20	117	119	1,033	1,053	7	-	-	-	-	-	-	
高尾駅北口	30	170	173	1,699	1,745	40	-	-	-	-	-	-	
八王子スクエアビル	57	445	475	5,505	8,366	X	1	57	445	475	5,505	8,366	
高尾山麓	18	68	85	604	867	14	-	-	-	-	-	-	
ラフェット多摩南大沢	66	512	539	11,703	11,451	-	1	65	512	535	X	X	

資料：「東京の小売業（立地環境特性別集計編）」

74 小売業の業態別事業所数、従業者数、年間商品販売額、売場面積、その他の収入額

平成19年6月1日現在（単位 百万円 m²）

業態分類	事業所数			従業者数	年間商品販売額	売場面積	その他の収入額
	総数	法人	個人				
総数	3,344	2,128	1,216	30,556	568,574	540,863	18,419
百貨店	1	1	-	352	X	X	-
総合スーパー	5	5	-	1,386	X	X	53
専門店	149	148	1	6,131	109,393	162,844	1,924
衣料品スーパー	39	39	-	688	10,469	30,597	17
食料品スーパー	61	61	-	4,030	80,344	79,952	263
住関連スーパー	49	48	1	1,413	18,580	52,295	1,644
うちホームセンター	9	8	1	249	5,658	20,928	0
コンビニエンスストア	195	98	97	3,692	32,853	22,343	164
うち終日営業店	178	86	92	3,432	30,729	20,667	163
ドラッグストア	53	51	2	720	16,740	17,287	2
その他のスーパー	213	157	56	1,808	20,085	25,843	815
うち各種商品取扱店	3	3	-	49	315	683	46
専門店	2,033	1,244	789	12,224	233,629	172,610	10,412
衣料品専門店	294	213	81	1,201	16,343	28,791	76
食料品専門店	483	258	225	3,180	31,986	19,977	82
住関連専門	1,256	773	483	7,843	185,300	123,842	10,254
中心店	695	424	271	4,243	95,873	67,985	5,049
衣料品中心店	175	121	54	880	13,528	26,236	105
食料品中心店	189	91	98	955	18,340	8,905	42
住関連中心店	331	212	119	2,408	64,005	32,844	4,901
その他の小売店	-	-	-	-	-	-	-
うち各種商品取扱店	-	-	-	-	-	-	-

資料：「東京の小売業（小売業業態別集計編）」

75 都内市区別商業の状況(卸売・小売業)

平成26年7月1日現在(単位 百万円)

地 域	事 業 所 数			従 業 者 数			年 間 商 品 販 売 額		
	総 数	卸 売 業	小 売 業	総 数	卸 売 業	小 売 業	総 数	卸 売 業	小 売 業
総 数	106,460	36,504	69,956	1,299,880	686,677	613,203	167,859,560	152,004,498	15,855,062
区 部	84,067	32,056	52,011	1,087,719	647,497	440,222	161,407,706	148,977,459	12,430,247
市 部	21,452	4,281	17,171	205,553	37,754	167,799	6,280,239	2,958,211	3,322,028
郡 部	538	128	410	4,877	1,257	3,620	149,214	65,382	83,832
島 部	403	39	364	1,731	169	1,562	22,401	3,446	18,955
千代田区	5,212	2,887	2,325	121,760	99,022	22,738	51,703,904	50,795,845	908,058
中央区	6,903	4,723	2,180	147,245	122,471	24,774	28,157,180	26,653,285	1,503,894
港区	4,551	2,438	2,113	120,186	97,611	22,575	32,572,152	31,726,443	845,709
新宿区	3,982	1,238	2,744	64,020	30,989	33,031	5,205,669	3,884,099	1,321,570
文京区	2,194	1,005	1,189	28,004	20,466	7,538	2,227,804	2,103,322	124,482
台東区	5,972	3,325	2,647	56,365	40,572	15,793	4,336,775	3,933,375	403,400
墨田区	3,079	1,423	1,656	29,629	17,467	12,162	2,795,276	2,540,775	254,501
江川区	3,151	1,201	1,950	46,221	26,777	19,444	3,362,636	2,832,105	530,531
品川区	3,222	1,295	1,927	54,693	38,428	16,265	8,663,859	8,233,228	430,631
目黒区	2,002	500	1,502	19,152	8,398	10,754	1,017,765	786,437	231,328
大田区	5,069	1,641	3,428	54,797	28,774	26,023	5,735,742	5,152,643	583,100
世田谷区	4,568	853	3,715	37,879	8,921	28,958	1,178,210	593,786	584,424
渋谷区	3,992	1,332	2,660	59,211	30,624	28,587	4,773,407	3,659,823	1,113,584
中野区	1,881	436	1,445	16,371	6,079	10,292	744,953	515,707	229,245
杉並区	3,102	634	2,468	23,468	5,770	17,698	945,432	629,988	315,444
豊島区	3,081	856	2,225	35,211	12,550	22,661	1,856,287	1,071,212	785,075
北区	2,402	642	1,760	18,747	5,722	13,025	846,405	669,027	177,378
荒川区	1,816	609	1,207	12,814	5,857	6,957	495,660	389,453	106,207
板橋区	2,968	830	2,138	27,188	9,657	17,531	1,050,245	709,208	341,037
練馬区	3,364	883	2,481	27,478	6,453	21,025	882,162	459,549	422,614
足立区	4,649	1,404	3,245	35,287	11,191	24,096	1,284,195	779,228	504,967
葛飾区	3,153	835	2,318	21,394	5,448	15,946	605,120	330,222	274,898
江戸川区	3,634	1,057	2,577	29,268	8,141	21,127	924,121	512,542	411,579
境界未定地域	120	9	111	1,331	109	1,222	42,748	16,157	26,592
八王子市	3,247	809	2,438	33,554	7,765	25,789	1,152,223	663,881	488,342
立川市	1,212	308	904	13,649	3,653	9,996	648,758	410,667	238,092
武蔵野市	1,353	174	1,179	11,531	1,163	10,368	293,354	60,925	232,429
三鷹市	691	138	553	6,369	1,327	5,042	189,016	90,033	98,984
青梅市	816	141	675	6,733	1,437	5,296	263,725	165,581	98,144
府中市	1,248	321	927	12,262	3,316	8,946	457,935	270,283	187,652
昭島市	680	164	516	6,734	1,188	5,546	244,746	129,024	115,722
調布市	1,135	217	918	11,041	1,857	9,184	344,222	132,869	211,353
町田市	2,124	369	1,755	21,194	2,594	18,600	573,893	143,776	430,117
小金井市	447	85	362	4,340	476	3,864	88,646	26,861	61,785
小平市	827	145	682	7,340	1,130	6,210	196,762	88,245	108,517
日野市	622	128	494	6,029	1,197	4,832	156,056	74,529	81,527
東村山市	627	107	520	5,408	675	4,733	135,555	56,240	79,315
国分寺市	568	108	460	4,859	567	4,292	115,177	29,433	85,744
国立市	448	90	358	4,292	1,214	3,078	188,835	137,056	51,779
福生市	362	72	290	2,590	391	2,199	66,156	23,557	42,599
狛江市	359	73	286	2,560	447	2,113	65,175	28,463	36,711
東大和市	484	83	401	4,448	477	3,971	102,523	35,299	67,224
清瀬市	351	65	286	2,507	318	2,189	42,884	7,838	35,047
東久留米市	551	101	450	5,907	964	4,943	156,599	66,258	90,341
武蔵村山市	515	97	418	4,583	792	3,791	114,579	41,354	73,226
多摩市	720	129	591	10,090	2,401	7,689	290,208	142,167	148,041
稲城市	306	65	241	3,308	351	2,957	63,727	11,316	52,410
羽村市	327	68	259	2,856	477	2,379	90,070	48,070	42,000
あきる野市	499	69	430	3,616	411	3,205	62,005	10,378	51,627
西東京市	933	155	778	7,753	1,166	6,587	177,408	64,108	113,299

資料：「商業統計調査報告」

7 商業・サービス業

76 産業別サービス業事業所数、従業者数

産 業 (中 分 類)	平 成 21 年		24		26	
	事業所数	従業者数	事業所数	従業者数	事業所数	従業者数
総 数	9,795	99,077	9,220	93,802	9,923	100,721
映像・音声・文字情報制作業	64	323	52	265	55	246
不動産賃貸業・管理業	1,107	3,201	1,073	2,938	1,115	3,166
物品賃貸業	103	851	106	1,086	98	854
学術・開発研究機関，その他の教育，学習支援業 専門サービス業（他に分類されないもの）， 技術サービス業（他に分類されないもの）	705	5,999	652	5,200	713	5,417
	875	4,572	752	3,852	815	5,614
広 告 業	28	219	24	170	26	124
宿 泊 業	71	947	59	941	64	932
飲 食 店	2,335	20,325	2,152	19,107	2,185	19,285
持ち帰り・配達飲食サービス業	158	2,103	157	2,034	187	2,413
洗濯・理容・美容・浴場業	1,213	5,276	1,146	4,582	1,186	4,333
その他の生活関連サービス業	200	1,737	178	1,511	208	1,872
娯 楽 業	222	3,860	206	3,372	225	3,325
医 療 業 ， 保 健 衛 生	940	17,334	954	17,638	1,001	19,266
社会保険・社会福祉・介護事業	598	14,304	590	15,071	836	18,065
協同組合（他に分類されないもの）	13	239	-	-	1	90
廃 棄 物 処 理 業	71	1,216	63	847	89	1,683
自 動 車 整 備 業	195	955	192	774	195	804
機械等修理業（別掲を除く）	122	1,253	119	1,182	102	776
職業紹介・労働者派遣業， その他の事業サービス業	427	12,408	397	11,535	445	10,501
政 治 ・ 経 済 ・ 文 化 団 体	84	644	88	436	100	476
宗 教	238	1,071	232	916	234	1,025
そ の 他 の サ ー ビ ス 業	26	240	28	345	43	454

資料：「経済センサス - 基礎調査報告」、「経済センサス - 活動調査報告」

（注）平成21年は「経済センサス - 基礎調査報告（平成21年7月1日現在）」、平成24年は「経済センサス - 活動調査報告（平成24年2月1日現在）」、平成26年は「経済センサス - 基礎調査報告（平成26年7月1日現在）」である。

77 産業、経営組織別サービス業事業所数

平成26年7月1日現在

産 業 (中 分 類)	総 数	民 営		公 営
		個 人	法人及び法人でない団体	
総 数	9,923	4,004	5,837	82
映像・音声・文字情報制作業	55	6	49	-
不動産賃貸業・管理業	1,115	369	745	1
物品賃貸業	98	4	94	-
学術・開発研究機関，その他の教育，学習支援業 専門サービス業（他に分類されないもの）， 技術サービス業（他に分類されないもの）	713	364	335	14
	815	339	469	7
広 告 業	26	-	26	-
宿 泊 業	64	3	61	-
飲 食 店	2,185	1,262	923	-
持ち帰り・配達飲食サービス業	187	18	169	-
洗濯・理容・美容・浴場業	1,186	786	400	-
その他の生活関連サービス業	208	51	153	4
娯 楽 業	225	43	175	7
医 療 業 ， 保 健 衛 生	1,001	598	402	1
社会保険・社会福祉・介護事業	836	9	794	33
協同組合（他に分類されないもの）	1	-	1	-
廃 棄 物 処 理 業	89	5	76	8
自 動 車 整 備 業	195	92	102	1
機械等修理業（別掲を除く）	102	29	73	-
職業紹介・労働者派遣業， その他の事業サービス業	445	22	420	3
政 治 ・ 経 済 ・ 文 化 団 体	100	-	100	-
宗 教	234	3	231	-
そ の 他 の サ ー ビ ス 業	43	1	39	3

資料：「経済センサス - 基礎調査報告」

（注）サービス業基本調査の産業分類を基に抽出した。

8 建設・住居・
ガス・上下水道

8 建設・住居・ガス・上下水道

78 道路の状況

各年4月1日現在（単位 m m² %）

年次	総数						国道				
	路線数	総延長	舗装延長	舗装率	道路面積	道路率	路線数	総延長	舗装延長	舗装率	道路面積
平成25年	5,799	1,481,377	1,468,298	99.1	11,994,092	6.4	3	41,300	41,300	100.0	754,246
26	5,809	1,483,958	1,470,892	99.1	12,062,279	6.5	3	41,300	41,300	100.0	754,246
27	5,829	1,488,778	1,475,714	99.1	12,171,081	6.5	3	41,300	41,300	100.0	754,246
28	5,846	1,496,717	1,484,970	99.2	12,461,309	6.7	3	45,144	45,144	100.0	961,938
29	5,890	1,503,040	1,491,316	99.2	12,520,799	6.7	3	44,920	44,920	100.0	963,339

年次	都道					市道				
	路線数	総延長	舗装延長	舗装率	道路面積	路線数	総延長	舗装延長	舗装率	道路面積
平成25年	25	138,287	133,319	96.4	2,129,728	5,771	1,301,790	1,293,679	99.4	9,110,118
26	25	139,290	134,322	96.4	2,178,663	5,781	1,303,368	1,295,270	99.4	9,129,370
27	25	141,166	136,198	96.5	2,251,244	5,801	1,306,312	1,298,216	99.4	9,165,591
28	25	142,542	138,790	97.4	2,315,040	5,818	1,309,031	1,301,036	99.4	9,184,331
29	24	142,369	138,617	97.4	2,316,642	5,863	1,315,751	1,307,779	99.4	9,240,818

資料：「東京都道路現況調査」、道路交通部管理課
 (注) (1) 舗装率＝舗装延長／総延長、道路率＝道路面積／行政面積
 (2) 国道は、高速自動車国道を含まない。

79 市道の幅員別延長、面積

各年4月1日現在（単位 m m²）

年次	総数		規格改良済								
			合計		19.5m以上		13.0m以上		5.5m以上		
	延長	面積	延長	面積	延長	面積	延長	面積	延長	面積	
平成25年	1,301,790	9,110,118	1,083,464	8,496,610	1,142	62,870	9,998	303,466	223,581	2,973,188	
26	1,303,368	9,129,370	1,086,301	8,517,969	1,142	62,870	12,352	352,101	221,504	2,928,678	
27	1,306,312	9,165,591	1,090,529	8,558,320	1,121	61,105	12,351	352,969	222,824	2,952,459	
28	1,309,031	9,184,330	1,094,199	8,579,710	1,087	57,340	12,341	352,554	222,527	2,950,972	
29	1,315,752	9,240,818	1,101,477	8,638,633	1,086	57,340	12,380	353,233	223,756	2,970,499	

年次	規格改良済(続)		未改良								
	5.5m未満		合計		5.5m以上		3.5m以上		3.5m未満		
	延長	面積	延長	面積	延長	面積	延長	面積	延長	面積	
平成25年	848,743	5,157,086	218,326	613,508	219	1,904	2,401	12,424	215,706	599,180	
26	851,303	5,174,320	217,067	611,401	220	1,905	2,418	12,531	214,429	596,965	
27	854,233	5,191,787	215,783	607,271	239	2,060	2,521	13,013	213,023	592,198	
28	858,244	5,218,844	214,832	604,620	239	2,060	2,569	13,238	212,024	589,322	
29	864,255	5,257,561	214,275	602,185	239	2,060	2,555	13,052	211,481	587,073	

資料：道路交通部管理課

80 市道の舗装状況

各年4月1日現在（単位 m m²）

年次	総数		コンクリート		コンクリート平板		ブロック	
	延長	面積	延長	面積	延長	面積	延長	面積
平成25年	1,301,790	9,110,118	14,601	98,787	5,794	55,700	25,910	313,519
26	1,303,368	9,129,370	14,504	99,769	5,793	55,719	26,073	315,117
27	1,306,312	9,165,591	14,516	101,208	5,794	56,433	26,197	316,776
28	1,309,031	9,184,330	14,462	102,083	5,821	54,904	26,198	318,154
29	1,315,752	9,240,818	14,583	103,647	5,821	55,266	26,653	322,649
年次	高級アスファルト		簡易		砂利		その他	
	延長	面積	延長	面積	延長	面積	延長	面積
平成25年	687,599	4,683,925	559,775	3,251,212	8,111	19,755	…	687,220
26	690,968	4,706,379	557,932	3,246,100	8,098	19,740	…	686,546
27	695,652	4,739,607	556,055	3,245,142	8,098	19,852	…	686,573
28	700,114	4,763,112	554,439	3,241,556	7,997	20,012	…	684,509
29	707,154	4,809,579	553,567	3,244,468	7,974	19,978	…	685,231

資料：道路交通部管理課

(注) その他の延長は、他の種別に含まれる。

81 都市計画道路

各年4月1日現在（単位 m %）

年次	総数				市街化区域内			市街化調整区域内		
	路線数	計画延長	整備済延長	整備率	計画延長	整備済延長	整備率	計画延長	整備済延長	整備率
平成25年	80	231,350	174,972	75.6	200,460	151,332	75.5	30,890	23,640	76.5
26	80	231,350	176,142	76.1	200,460	152,502	76.1	30,890	23,640	76.5
27	80	231,350	178,152	77.0	200,460	152,577	76.1	30,890	25,575	82.8
28	81	231,420	178,667	77.2	200,530	153,092	76.3	30,890	25,575	82.8
29	81	231,420	179,267	77.5	200,530	153,692	76.6	30,890	25,575	82.8

資料：都市計画部交通企画課

(注) 整備率＝整備済延長／計画延長

8 建設・住居・ガス・上下水道

82 橋りょうの状況

各年4月1日現在（単位 m m²）

年次	総数			永久橋			木橋		
	橋数	延長	面積	橋数	延長	面積	橋数	延長	面積
平成25年	521	9,628	81,120	505	9,516	80,870	16	112	250
26	524	9,691	81,694	508	9,579	81,444	16	112	250
27	519	9,724	82,928	503	9,612	82,678	16	112	250
28	520	9,771	83,198	504	9,659	82,948	16	112	250
29	521	9,795	83,346	505	9,683	83,096	16	112	250

資料：道路交通部管理課

83 課税家屋の棟数、床面積

各年1月1日現在（単位 m²）

区分	平成27年		28		29	
	棟数	床面積	棟数	床面積	棟数	床面積
総数	143,629	26,539,365	144,528	26,776,501	145,499	27,083,910
木造家屋	109,715	11,464,234	110,322	11,564,071	110,891	11,662,161
専用住宅	95,322	9,923,422	96,093	10,016,912	96,761	10,104,083
共同住宅、寄宿舎	3,835	710,546	3,852	724,887	3,902	743,521
併用住宅	3,897	480,619	3,821	472,624	3,759	466,525
旅館、料亭、待合、ホテル	136	7,501	120	7,027	118	6,688
事務所、銀行、店舗	1,205	113,189	1,214	115,258	1,212	116,304
劇場、映画館、病院	77	13,173	81	14,171	83	14,766
工場、倉庫	1,728	118,310	1,728	117,880	1,715	116,363
土蔵	187	7,510	189	7,603	188	7,438
附属家	3,328	89,964	3,224	87,709	3,153	86,473
非木造家屋	33,914	15,075,131	34,206	15,212,430	34,608	15,421,749
事務所、店舗、百貨店、銀行	3,429	2,967,824	3,426	2,973,147	3,422	2,982,417
住宅・アパート	22,101	9,237,465	22,330	9,313,075	22,628	9,418,519
病院、ホテル	248	450,742	249	460,809	250	466,745
工場、倉庫、市場	7,416	2,359,430	7,492	2,406,202	7,604	2,495,362
その他	720	59,670	709	59,197	704	58,706

資料：税務部資産税課

（注）法定免税点未満のものは、含まない。

84 開発行為許可件数

(単位 m²)

年 度	総 数		住 宅 ・ 非 自 己 用		住 宅 ・ 自 己 用		非 住 宅 ・ 非 自 己 用		非 住 宅 ・ 自 己 用		第 一 種 特 定 工 作 物		第 二 種 特 定 工 作 物	
	件 数	面 積	件 数	面 積	件 数	面 積	件 数	面 積	件 数	面 積	件 数	面 積	件 数	面 積
平成27年度	47	145,287	43	80,795	-	-	1	16,467	3	48,025	-	-	-	-
28	52	184,851	42	71,941	1	1,438	3	67,116	6	44,356	-	-	-	-

資料：まちなみ整備部開発審査課

(注) (1)第一種特定工作物とは、コンクリートプラント・アスファルト・クラッシャープラント・危険物貯蔵施設等のことである。

(2)第二種特定工作物とは、1ha以上の野球場・陸上競技場・遊園地・動物園・墓園等のことである。

85 市街化調整区域における建築許可件数

(単位 m²)

年 度	総 数		分 家 住 宅		既 存 集 落 内 の 自 己 用 住 宅		収 用 対 象 事 業 の 施 行 に 伴 う 移 転		既 存 住 宅 の 建 築		開 発 審 査 会 の 議 を 経 た 建 築 物	
	件 数	延 床 面 積	件 数	延 床 面 積	件 数	延 床 面 積	件 数	延 床 面 積	件 数	延 床 面 積	件 数	延 床 面 積
平成27年度	18	15,105	4	509	1	108	1	459	11	5,617	1	8,412
28	10	21,158	1	242	-	-	-	-	8	3,670	1	17,246

資料：まちなみ整備部開発審査課

86 宅地造成工事許可件数

(単位 m²)

年 度	総 数		住 宅		非 住 宅	
	件 数	面 積	件 数	面 積	件 数	面 積
平成27年度	6	4,092	5	3,329	1	763
28	12	56,664	5	4,709	7	51,955

資料：まちなみ整備部開発審査課

8 建設・住居・ガス・上下水道

87 構造別着工建築物

(単位 m²)

年次	総数		木造		鉄骨鉄筋コンクリート造	
	棟数	床面積	棟数	床面積	棟数	床面積
平成24年	2,689	493,638	1,990	219,214	8	28,236
25	2,769	597,771	2,082	235,415	1	5,340
26	2,317	456,136	1,705	194,206	3	16,564
27	2,197	486,787	1,546	184,706	3	7,617
28	2,212	538,748	1,682	204,853	6	61,089

年次	鉄筋コンクリート造		鉄骨造		コンクリートブロック造		その他	
	棟数	床面積	棟数	床面積	棟数	床面積	棟数	床面積
平成24年	98	147,398	584	98,644	1	11	8	135
25	80	133,479	563	222,258	4	63	39	1,216
26	85	110,140	497	134,783	1	16	26	427
27	69	119,299	577	175,118	-	-	2	47
28	52	42,065	452	229,193	-	-	20	1,548

資料：まちなみ整備部建築審査課

88 用途別着工建築物

(単位 m²)

年次	総数		居住専用		居住産業併用		農林水産業用		鉱工業用	
	棟数	床面積	棟数	床面積	棟数	床面積	棟数	床面積	棟数	床面積
平成24年	2,689	493,638	2,479	367,186	30	28,950	3	261	29	47,924
25	2,769	597,771	2,537	342,013	38	16,413	2	268	24	137,884
26	2,317	456,136	2,109	302,557	25	7,402	-	-	16	9,351
27	2,197	486,787	2,023	329,332	25	9,949	-	-	19	42,708
28	2,212	538,748	2,049	299,541	23	38,809	-	-	28	44,285

年次	商業用		公益事業用		サービス業用		公務文教用		他に分類されない建築物	
	棟数	床面積	棟数	床面積	棟数	床面積	棟数	床面積	棟数	床面積
平成24年	46	13,215	14	3,628	37	23,586	49	8,674	2	214
25	47	24,657	15	1,576	45	36,843	60	38,070	1	47
26	53	15,264	18	6,852	60	64,194	35	50,504	1	12
27	45	49,604	12	12,473	50	31,385	23	11,336	-	-
28	43	128,890	14	1,511	36	16,907	14	8,681	5	124

資料：まちなみ整備部建築審査課

89 建築確認申請等の件数

年 度	総 数	建 築 確 認 申 請					計 画 通 知		
		合 計	1 ～ 3 号	4 号	建築設備	工作物	合 計	1 ～ 3 号	4 号
平成24年度	2,753	2,721	605	1,994	78	44	32	20	12
25	2,763	2,743	647	1,954	92	50	20	12	8
26	2,350	2,339	476	1,750	70	43	11	6	5
27	2,340	2,332	592	1,591	111	38	8	3	5
28	2,265	2,240	504	1,611	95	30	25	18	7

資料：まちなみ整備部建築審査課

(注) (1)1～3号とは、建築基準法第6条1項1号から3号に掲げる建築物をいい、特殊建築物などである。

4号とは、同法第6条1項4号の建築物をいい、一般建築物である。

(2)指定確認検査機関分を含む。

90 構造別市営住宅数

各年4月1日現在

年 度	総 数	木 造	準耐火（平屋）	準耐火（二階建）	低・中高層耐火
平成25年度	1,318	41	257	178	842
26	1,317	40	257	178	842
27	1,353	36	225	178	914
28	1,448	31	225	178	1,014
29	1,492	27	225	178	1,062

資料：まちなみ整備部住宅政策課

91 建設年度別市営住宅の管理戸数

平成29年4月1日現在

建 設 年 度	管 理 戸 数					団 地 名
	総 数	木 造	準耐火（平屋）	準耐火（二階建）	低・中高層耐火	
総 数	1,492	27	225	178	1,062	
昭和28～50年度	655	27	225	178	225	長房第一 外
60	84	-	-	-	84	大和田
62	186	-	-	-	186	高倉、大谷
平成2年度	30	-	-	-	30	明神
3	16	-	-	-	16	恩方
7	72	-	-	-	72	大和田台
11	154	-	-	-	154	元本郷
14	75	-	-	-	75	西中野
25～28	220	-	-	-	220	中野

資料：まちなみ整備部住宅政策課

8 建設・住居・ガス・上下水道

92 公共賃貸住宅数(市営住宅を除く)

各年度末現在

年 度	総 数	都 営 住 宅	東 京 都 住 宅 供 給 公 社	都 市 再 生 機 構
平成24年度	24,106	11,386	4,187	8,533
25	24,081	11,364	4,184	8,533
26	24,040	11,395	4,152	8,493
27	23,873	11,349	4,150	8,374
28	23,811	11,400	4,093	8,318

資料：東京都都市整備局、東京都住宅供給公社、(独)都市再生機構東日本賃貸住宅本部

93 居住世帯の有無別住宅数及び住宅以外で人が居住する建物数

各年10月1日現在

年 次	総 数	住 宅 数								住 宅 以 外 で 人 が 居 住 す る 建 物 数
		合 計	居 住 世 帯 あ り			居 住 世 帯 な し			建 築 中	
			合 計	同 居 世 帯 な し	同 居 世 帯 あ り	合 計	一 時 現 在 者 の み	空 家		
平成10年	214,560	214,190	193,880	191,530	2,360	20,310	820	18,860	620	370
15	236,800	236,530	211,190	209,770	1,420	25,340	1,610	22,730	1,000	270
20	260,550	260,340	231,310	229,180	2,120	29,040	970	27,960	100	210
25	281,690	281,300	250,360	248,320	2,040	30,940	1,220	28,980	740	390

資料：「住宅・土地統計調査報告」

(注) 数値は、標本調査による推計値であり、表中の個々の合計と総数とは必ずしも一致しない。

94 住宅の種類・構造、建築の時期別住宅数

平成25年10月1日現在

建 築 の 時 期	総 数	住 宅 の 種 類		構 造				
		専 用 住 宅	店 舗 其 他 の 併 用 住 宅	木 造	防 火 木 造	鉄 筋・鉄 骨 コ ン ク リ ー ト 造	鉄 骨 造	そ の 他
住 宅 総 数	250,360	246,170	4,190	25,360	96,170	109,110	19,320	400
昭 和 35 年 以 前	3,310	3,000	310	1,400	1,380	440	90	-
昭 和 36 年 ～ 45 年	7,590	7,300	290	3,460	3,490	560	80	-
昭 和 46 年 ～ 55 年	33,840	32,970	870	5,230	12,380	14,540	1,690	-
昭 和 56 年 ～ 平 成 2 年	45,920	45,180	740	3,990	16,300	21,910	3,720	-
平 成 3 年 ～ 7 年	32,710	32,340	360	1,160	10,370	17,790	3,360	30
平 成 8 年 ～ 12 年	26,560	26,120	440	1,940	10,520	11,760	2,350	-
平 成 13 年 ～ 17 年	34,100	33,910	200	1,570	13,900	16,320	2,290	30
平 成 18 年 ～ 22 年	31,940	31,820	120	1,460	11,160	17,250	2,040	30
平 成 23 年 ～ 25 年 9 月	8,420	8,360	60	940	5,130	1,160	1,070	120

資料：「住宅・土地統計調査報告」

(注) (1)数値は、標本調査による推計値であり、表中の個々の合計と総数とは必ずしも一致しない。

(2)総数は、建築時期不詳を含む。

95 住宅の種類、専用住宅の所有の関係、高齢者等のための設備状況別住宅数

平成25年10月1日現在

住宅の種類 専用住宅の所有の関係	総数	高齢者等のための設備がある						高齢者等のための設備はない
		総数	手すりがある	またぎやすい高さの浴槽	廊下などの幅が車椅子で通行可能	段差のない内	道路から玄関まで車椅子で通行可能	
住宅総数	250,360	128,850	102,420	59,740	46,350	65,650	40,250	113,020
専用住宅	246,170	126,850	100,550	59,070	46,010	65,210	39,890	110,970
持ち家	135,110	94,050	76,460	47,750	34,730	47,960	25,880	41,060
借家	102,720	32,810	24,090	11,320	11,280	17,240	14,020	69,910
店舗その他の併用住宅	4,190	2,000	1,870	660	330	450	360	2,050

資料：「住宅・土地統計調査報告」

- (注) (1) 高齢者等のための設備状況不詳を含む。
 (2) 複数回答であるため、内訳の合計とは必ずしも一致しない。
 (3) 専用住宅の所有の関係不詳を含む。

96 住宅の種類、住宅の所有の関係別住宅数等

平成25年10月1日現在 (単位 m²)

住宅の種類 住宅の所有の関係	住宅数	世帯数	世帯人員	1住宅当たり 居室数	1住宅当たり 居室の畳数	1住宅当たり 延べ面積	1人当たり 居室の畳数	1室当たり 人員
住宅総数	250,360	252,480	561,290	3.89	28.08	75.83	12.33	0.58
持ち家	138,730	140,540	378,790	5.03	37.35	102.89	13.68	0.54
借家	103,140	103,420	172,060	2.37	15.61	39.44	9.36	0.71
専用住宅	246,170	248,290	551,650	3.88	28.00	75.07	12.30	0.59
持ち家	135,110	136,920	369,870	5.03	37.45	102.33	13.68	0.54
借家	102,720	103,000	171,490	2.36	15.56	39.22	9.32	0.71
店舗その他の併用住宅	4,190	4,190	9,630	4.86	33.01	120.81	14.07	0.48
持ち家	3,630	3,630	8,910	4.97	33.65	123.75	13.69	0.49
借家	420	420	570	3.94	27.49	95.18	19.96	0.35

資料：「住宅・土地統計調査報告」

- (注) 住宅数は、住宅の所有の関係不詳を含む。

97 世帯の年間収入階級、世帯の種類、住宅の所有の関係別普通世帯数

平成25年10月1日現在

世帯の年間収入階級	総数	主 世 帯							同居世帯・住宅以外の建物に居住する世帯
		合計	持ち家	借 家					
				合計	公営の借家	公団・公社の借家	民営借家	給与住宅	
普通世帯総数	251,630	250,360	138,730	103,140	11,500	9,510	79,870	2,250	1,270
200万円未満	54,220	54,040	12,470	41,570	5,390	1,500	34,550	130	190
200～300	35,150	34,830	19,060	15,770	3,090	1,690	10,930	60	320
300～400	34,560	34,290	19,880	14,410	1,750	2,210	10,400	50	270
400～500	29,320	29,220	19,080	10,130	640	1,590	7,470	430	100
500～700	36,180	35,970	25,880	10,090	190	1,730	7,170	1,000	210
700～1,000	28,250	28,070	24,390	3,680	50	480	2,770	380	190
1,000～1,500	12,790	12,790	11,820	970	-	90	750	130	-
1,500万円以上	4,490	4,490	3,990	500	20	-	480	-	-

資料：「住宅・土地統計調査報告」

- (注) (1) 普通世帯とは、住居と生計を共にしている世帯をいう。
 (2) 総数は、住宅の所有の関係不詳を含む。
 (3) 普通世帯数は、世帯の年間収入階級不詳を含む。

8 建設・住居・ガス・上下水道

98 ガス使用状況

(1) 契約件数

(単位 件)

年 度	総 数	家 庭 用	商 業 用	公 用	医 療 用	工 業 用
平成 24 年度	181,432	173,607	5,840	1,112	540	333
25	183,939	176,028	5,885	1,162	539	325
26	186,178	178,108	6,014	1,197	539	320
27	188,402	180,277	6,055	1,211	541	318
28

(2) 消費量

(単位 千m³)

年 度	総 数	家 庭 用	商 業 用	公 用	医 療 用	工 業 用
平成 24 年度	123,433	70,593	17,819	13,703	6,448	14,870
25	120,964	68,352	17,696	13,726	5,855	15,335
26	121,766	69,000	17,249	13,645	5,738	16,134
27	117,559	66,123	16,923	13,636	5,597	15,280
28

資料：東京ガス（株）多摩支店

(注) (1) 契約件数は、各年度末現在である。

(2) 契約件数は、ガスメーターの設置件数である。

(3) 平成28年度は、都市ガス自由化等により資料元で市ごとの情報提供をしていない。

99 上水道の状況

(単位 千m³)

年 度	給水区域内 人 口	給 水		普 及 率 (%)	配 水			使用水量	量水器数
		件 数	人 口		総 数	地区水源量	補給水量		
平成 24 年度	581,369	273,237	581,302	99.99	52,009	7,667	44,342	59,386	266,023
25	580,680	275,524	580,622	99.99	51,417	7,064	44,354	59,173	268,605
26	579,725	277,272	579,669	99.99	50,829	7,135	43,694	58,319	269,989
27	576,511	279,077	576,469	99.99	45,670	6,360	39,310	58,140	271,809
28	578,044	282,155	578,005	99.99	55,086	6,222	48,864	57,891	274,540

資料：東京都水道局多摩水道改革推進本部

(注) (1) 給水件数、使用水量及び量水器数は、各年度末現在数である。

(2) 給水人口は、各年度10月1日現在の東京都総務局統計部「東京の人口(推計)」から算出した。

(3) 普及率＝給水人口／給水区域内人口

(4) 八王子市内の浄水所等の配水区域と行政区域は一致しない。

(5) 配水量は多摩ニュータウン分を除く。

(6) 端数処理（四捨五入）の影響で、地区水源量と補給水量の和が総数と一致しない場合がある。

100 公共下水道の状況

各年度末現在（単位 ha km）

年度及び 処理区	行政人口	全体計画		整備区域			処理区域			普及率 (%)
		面積	人口	管路延長	面積	人口	面積	人口	水洗化人口	
平成24年度	562,679	8,738.5	564,700	2,081.78	8,379	558,880	8,377	558,799	542,280	99.9
25	561,985	8,738.5	564,700	2,093.40	8,390	558,230	8,388	558,151	544,388	99.9
26	561,055	8,738.5	564,700	2,101.10	8,396	557,312	8,394	557,234	544,948	99.9
27	562,019	8,738.5	564,700	2,105.90	8,415	558,334	8,413	558,257	546,934	99.9
28	562,773	8,738.5	564,700	2,119.10	8,428	559,122	8,426	559,046	548,484	99.9
北野	44,207	354.0	49,760	113.80	354	44,207	354	44,207	44,188	100.0
浅川	136,155	2,121.2	132,300	532.90	2,029	135,998	2,029	135,998	134,443	99.9
秋川	265,163	4,600.0	272,740	999.20	4,449	264,865	4,447	264,789	256,432	99.9
南多摩	114,088	1,663.3	109,900	473.20	1,596	114,052	1,596	114,052	113,421	100.0
計画区域外	3,160	9,899.5	3,200	-	-	1,693	-	1,693	1,601	-

資料：水循環部下水道課

(注) (1) 普及率=整備人口/(行政人口-計画区域外行政人口)

(2) 計画区域外は、浄化槽区域であり、全体計画、整備区域、処理区域の各年度の計数には含まない。

101 下水処理場の流入下水量、発生汚泥量

(単位 m³)

年度	流入下水量			発生汚泥量		
	総数	合流施設	分流施設	総数	合流施設	分流施設
平成24年度	24,665,216	17,067,481	7,597,735	814,246	431,309	382,937
25	24,865,151	17,109,901	7,755,250	787,967	442,138	345,829
26	27,675,149	19,756,404	7,918,745	791,482	468,308	323,174
27	20,036,104	18,830,870	1,205,234	577,474	524,490	52,984
28	17,643,251	17,643,251	-	526,625	526,625	-

資料：水循環部水再生施設課

(注) 分流施設の流入分は平成27年7月に秋川流域下水道に編入。

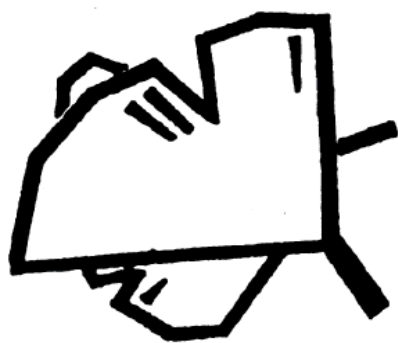

市の木・いちよう

9 運輸・通信

9 運輸・通信

102 JR駅別乗車人員

年度及び駅名	乗車人員 (千人)			
	総数	定期	定期外	1日平均(人)
平成24年度	64,189	41,122	23,064	175,865
25	66,009	42,220	23,788	180,845
26	65,667	41,894	23,771	179,910
27	66,820	42,628	24,192	182,566
28	66,420	42,524	23,896	181,968
中央線				
八王子駅	31,059	17,887	13,172	85,093
西八王子駅	11,790	8,287	3,504	32,302
高尾駅	10,611	6,887	3,725	29,071
横浜線				
片倉駅	1,908	1,186	722	5,227
八王子みなみ野駅	6,567	4,701	1,866	17,991
八高線				
北八王子駅	3,321	2,740	580	9,098
小宮駅	1,163	836	327	3,186

103 JR八王子駅貨物発着量

(単位 t)

年度	総数	車扱貨物		コンテナ貨物
		発	着	
平成24年度	75,876	48,584	27,292	
25	80,563	51,701	28,862	
26	89,161	57,904	31,257	
27	86,671	56,623	30,048	
28	89,453	58,552	30,901	
平成24年度	551,130	497,204	53,926	
25	577,809	523,121	54,688	
26	749,539	664,608	84,931	
27	651,020	601,719	49,301	
28	660,650	612,949	47,701	

資料：東日本旅客鉄道(株)八王子支社

資料：日本貨物鉄道(株)

104 京王線駅別乗降車人員

年度及び駅名	乗車人員 (千人)				降車人員 (千人)			
	総数	定期	普通	1日平均(人)	総数	定期	普通	1日平均(人)
平成24年度	44,782	24,118	20,664	123,069	44,707	24,118	20,589	123,404
25	45,477	24,703	20,774	125,541	45,474	24,703	20,771	125,523
26	44,938	24,561	20,377	124,056	45,030	24,561	20,469	124,310
27	46,056	25,042	21,014	126,977	46,177	25,042	21,135	127,307
28	46,337	25,260	21,077	127,912	46,451	25,260	21,191	128,224
京王線								
京王八王子駅	10,645	5,889	4,756	29,389	10,647	5,889	4,758	29,393
北野駅	4,102	2,061	2,041	11,317	4,106	2,061	2,045	11,328
長沼駅	764	378	386	2,108	737	378	359	2,035
京王高尾線								
京王片倉駅	862	462	400	2,378	865	462	403	2,389
山田駅	956	492	464	2,639	935	492	443	2,582
めじろ台駅	3,222	1,975	1,247	8,902	3,232	1,975	1,257	8,930
狭間駅	1,381	701	680	3,811	1,417	701	716	3,909
高尾駅	4,921	2,634	2,287	13,581	5,017	2,634	2,383	13,844
高尾山口駅	2,116	285	1,831	5,807	2,054	285	1,769	5,635
京王相模原線								
京王堀之内駅	5,780	3,462	2,318	15,968	5,841	3,462	2,379	16,134
南大沢駅	11,588	6,921	4,667	32,012	11,600	6,921	4,679	32,045

資料：京王電鉄(株)

105 多摩都市モノレール駅別乗降車人員

年度及び駅名	乗車人員				降車人員			
	総数	定期	普通	1日平均	総数	定期	普通	1日平均
平成24年度	7,852,792	5,681,821	2,170,971	21,515	7,809,865	5,681,821	2,128,044	21,397
25	8,136,027	5,946,420	2,189,607	22,290	8,106,049	5,946,420	2,159,629	22,208
26	8,048,063	5,837,520	2,210,543	22,049	7,993,765	5,837,520	2,156,245	21,901
27	8,294,780	6,078,990	2,215,790	22,664	8,236,591	6,078,990	2,157,601	22,504
28	8,263,391	6,069,120	2,194,271	22,640	8,212,488	6,069,120	2,143,368	22,499
松が谷駅	444,464	207,540	236,924	1,218	462,983	207,540	255,443	1,268
大塚・帝京大学駅	1,380,806	658,530	722,276	3,783	1,244,343	658,530	585,813	3,409
中央大学・明星大学駅	6,438,121	5,203,050	1,235,071	17,639	6,505,162	5,203,050	1,302,112	17,822

資料：多摩都市モノレール（株）

106 高尾登山電鉄乗車人員

年度	ケーブルカー				エコーリフト			
	総数	大人	小人	1日平均	総数	大人	小人	1日平均
平成24年度	1,410,876	1,302,418	108,458	3,865	717,851	617,720	100,131	1,965
25	1,256,243	1,162,336	93,907	3,442	750,508	649,536	100,972	2,056
26	1,237,479	1,145,397	92,082	3,390	702,695	605,719	96,976	1,925
27	1,353,777	1,252,990	100,787	3,699	761,551	655,465	106,086	2,322
28	1,385,318	1,280,654	104,664	3,795	769,836	665,271	104,565	2,251

資料：高尾登山電鉄（株）

107 タクシーの旅客輸送状況

年度	輸送人員(千人)			1日平均輸送人員(人)			車両数		
	東京特別区	東京市部	八王子市	東京特別区	東京市部	八王子市	東京特別区	東京市部	八王子市
平成24年度	267,785	37,642	4,987	733,658	103,129	13,663	43,509	3,671	460
25	270,668	37,134	4,892	741,553	101,737	13,403	42,252	3,654	460
26	269,020	35,713	4,654	737,041	97,844	12,751	41,628	3,644	460
27	267,577	35,171	4,862	733,088	96,359	13,321	41,156	3,654	460
28	262,898	34,055	4,618	720,268	93,301	12,652	40,175	3,632	484

資料：(一社)東京ハイヤー・タクシー協会三多摩支部

(注) (1)車両数は、各年度末現在である。

(2)東京特別区には武蔵野市と三鷹市も含み、東京市部には武蔵野市と三鷹市は含まない。

9 運輸・通信

108 定期路線バスの輸送状況

年次	京王電鉄バス(株)				西東京バス(株)			
	系統数	配置車両数	乗客数(千人)	1日平均乗客数(人)	系統数	配置車両数	乗客数(千人)	1日平均乗客数(人)
平成24年	45	97	15,490	42,438	113	227	23,550	64,552
25	42	93	15,254	41,792	117	229	26,174	71,709
26	45	93	16,195	44,371	119	232	27,429	75,149
27	45	93	14,348	39,310	126	232	27,007	73,991
28	45	93	13,484	36,943	120	228	23,946	65,605

年次	京王バス南(株)				神奈川中央交通(株)			
	系統数	配置車両数	乗客数(千人)	1日平均乗客数(人)	系統数	配置車両数	乗客数(千人)	1日平均乗客数(人)
平成24年	61	83	10,165	27,848	18	58	2,056	5,632
25	64	82	11,914	32,641	16	58	2,185	5,987
26	61	86	10,509	28,791	16	58	2,196	6,016
27	74	87	12,021	32,934	16	58	2,293	6,282
28	80	94	12,820	35,123	16	58	2,298	6,297

資料：京王電鉄バス(株)、西東京バス(株)、京王バス南(株)、神奈川中央交通(株)
 (注) (1) 数値は、市内を運行する系統のものであるが市外分を含む。
 (2) 京王電鉄バス(株)の数値は、八王子市内の営業所数値である。

109 登録自動車保有台数

年次	総数	各年度末現在										
		貨物自動車				乗用車			乗合自動車	特種用途車	大型特殊車	小型二輪車(登録)
		合計	普通車	小型車	被けん引車	合計	普通車	小型車				
平成24年度	189,164	16,712	5,774	10,874	64	157,909	73,435	84,474	1,080	4,206	554	8,703
25	188,728	16,931	5,913	10,933	85	157,027	74,506	82,521	1,079	4,360	562	8,769
26	187,347	17,204	6,107	11,008	89	155,244	74,540	80,704	1,112	4,408	562	8,817
27	186,522	17,348	6,242	10,985	121	154,160	75,156	79,004	1,165	4,472	565	8,812
28	186,529	17,356	6,297	10,947	112	153,942	76,101	77,841	1,190	4,584	566	8,891

資料：関東運輸局東京運輸支局八王子自動車検査登録事務所

110 軽自動車、小型特殊自動車、原動機付自転車保有台数

各年4月1日現在

年 度	軽 自 動 車				小 型 特 殊 自 動 車			原 動 機 付 自 転 車				
	総 数	軽 四 輪	軽 二 輪	そ の 他	総 数	農 耕 用	そ の 他	総 数	50CC以下	90CC以下	125CC以下	ミニカー
平成25年度	71,680	63,245	8,427	8	898	388	510	45,377	34,380	2,891	7,632	474
26	73,659	65,261	8,388	10	928	395	533	44,953	33,610	2,740	8,056	547
27	76,251	67,906	8,336	9	1,036	402	634	43,841	32,159	2,599	8,427	656
28	77,539	69,355	8,176	8	1,107	412	695	42,450	30,573	2,507	8,701	669
29	78,307	70,297	8,002	8	1,197	421	776	41,517	29,449	2,367	8,947	754

資料：税務部住民税課

(注) (1)小型二輪車は除く。(表109 登録自動車保有台数に掲載)

(2)軽二輪に、被けん引車(二輪)を含む。

111 郵便物の引受、配達状況

(単位 千通 千個)

年 度	通 常 郵 便 物								小 包 郵 便 物					
	総 数		普 通 通 常		普 通 速 達		書 留 通 常		総 数		普 通 小 包		書 留 小 包	
	引 受	配 達	引 受	配 達	引 受	配 達	引 受	配 達	引 受	配 達	引 受	配 達	引 受	配 達
平成24年度	50,961	78,988	49,765	76,863	418	573	778	1,552	496	1,635	464	1,557	32	78
25	54,637	78,418	53,284	76,136	457	690	896	1,592	548	1,827	508	1,752	40	75
26	63,873	81,990	62,816	79,878	460	627	597	1,485	708	2,129	660	2,002	48	127
27	54,526	83,924	53,087	81,518	446	562	993	1,844	682	2,268	639	2,127	43	141
28	…	…	…	…	…	…	…	…	…	…	…	…	…	…
八王子郵便局	…	…	…	…	…	…	…	…	…	…	…	…	…	…
八王子南郵便局	…	…	…	…	…	…	…	…	…	…	…	…	…	…
八王子西郵便局	…	…	…	…	…	…	…	…	…	…	…	…	…	…

資料：日本郵便(株)八王子郵便局、八王子南郵便局、八王子西郵便局

(注)平成28年度は、資料元で支局ごとの集計をしていない。

112 有線テレビの状況

各年度末現在

年 度	総 数		ジ ェ イ コ ム 八 王 子		多 摩 テ レ ビ	
	視 聴 可 能 世 帯 数	視 聴 契 約 世 帯 数	視 聴 可 能 世 帯 数	視 聴 契 約 世 帯 数	視 聴 可 能 世 帯 数	視 聴 契 約 世 帯 数
平成24年度	221,191	156,189	182,824	136,503	38,367	19,686
25	221,502	167,486	182,824	148,664	38,678	18,822
26	221,785	168,023	182,824	149,304	38,961	18,719
27	220,803	160,984	182,824	142,233	37,979	18,751
28	278,938	160,641	239,302	141,683	39,636	18,958

資料：(株)ジェイコム八王子、(株)多摩テレビ

(注) (株)ジェイコム八王子について、平成26年7月1日付にて、(株)JCNテレメディア八王子より商号変更。

9 運輸・通信

113 主要道路の交通量

路線名及び観測地点	歩行者類	自転車類	動力付き 二輪車類	自動車類			
				合計	乗用車	小型貨物車	
中央自動車道 (富士吉田線)	国立府中IC～八王子IC	-	-	387	45,339	27,024	8,634
		-	-	2,145	47,844	41,149	2,900
	八王子IC～八王子JCT	-	-	384	30,856	19,961	4,304
		-	-	2,402	36,887	32,418	1,634
	小仏トンネル付近	-	-	456	35,385	23,507	3,710
		-	-	2,959	43,595	38,823	1,648
一般国道16号 (八王子バイパス)	鏈水IC～片倉IC間 (御殿山料金所)	-	-	60	17,217	7,748	2,805
		-	-	319	14,972	11,868	983
一般国道16号 (東京環状)	大和田町3	-	-	-	37,871	-	-
一般国道20号 (甲州街道)	南浅川町4202	-	-	-	3,969	-	-
一般国道20号 (八王子南バイパス)	館町	-	-	-	5,754	-	-
	大船町	-	-	-	4,523	-	-
一般国道411号 (滝山街道)	丹木町3-81	209	124	387	5,386	3,232	1,232
	戸吹町339	21	22	115	3,217	-	-
一般国道468号 (圏央道)	八王子JCT～八王子西IC	-	-	280	33,867	17,448	4,996
		-	-	2,129	30,766	26,043	1,815
	八王子西IC～あきる野IC	-	-	256	31,529	16,115	4,490
		-	-	2,058	28,752	24,243	1,665
	高尾山トンネル付近	-	-	349	30,092	15,434	4,676
		-	-	1,931	27,959	23,427	1,785
府中相模原線 (野猿街道)	大塚771	-	-	-	16,281	-	-
八王子五日市線 (秋川街道)	川口町919-4	490	323	337	7,645	5,414	1,467
八王子あきる野線 (高尾街道)	元八王子町3-2153-291	664	486	749	15,751	11,249	2,188
		492	478	852	14,467	12,683	939
	四谷町738	282	741	472	11,565	8,282	2,281
	犬目町682	55	329	473	11,960	8,195	2,287
	戸吹町1412	99	161	366	15,477	-	-
八王子武蔵村山線	小宮町501	207	658	402	20,054	-	-

資料：「平成27年度全国道路・街路交通情勢調査(道路交通センサス)交通量調査報告書」

(注) (1)数値は、秋季の1日午前7時から午後7時までの上り及び下りの合計で、上段は平日、下段は休日のものである。

なお、休日については多摩山間部及び機械観測(常時観測)箇所のみ実施。

(2)路線名(通称名)は、平成27年4月1日現在のものである。

自動車類 (続)				大型車類 混入率 (%)	ピーク時間交通量		自動車類の推移 (台/12h)			
バス	普 貨 物 通 車	(再 掲)			自動車類 (台/時)	ピーク率 (%)	平成9年	11	17	22
		小 型 車 計	大 型 車 計							
1,009	8,672	35,658	9,681	21.4	4,509	9.9	47,292	47,082	43,143	45,653
1,342	2,453	44,049	3,795	7.9	4,563	9.5	52,016	48,590	44,158	48,950
895	5,696	24,265	6,591	21.4	3,214	10.4	31,402	30,173	29,090	33,492
1,188	1,647	34,052	2,835	7.7	3,500	9.5	38,711	38,663	35,994	43,863
1,066	7,102	27,217	8,168	23.1	3,623	10.2	31,402	30,173	29,090	33,492
1,398	1,726	40,471	3,124	7.2	4,061	9.3	38,711	38,663	35,994	43,863
18	6,646	10,553	6,664	38.7	1,709	9.9	20,551	20,740	20,186	29,266
29	2,092	12,851	2,121	14.2	1,393	9.3	20,581	17,952	17,167	27,699
-	-	24,414	13,457	35.5	3,525	9.3	31,931	35,741	33,247	32,590
-	-	3,567	402	10.1	515	13.0	5,603	5,588	5,657	4,630
-	-	5,026	728	12.7	625	10.9
-	-	4,261	262	5.8	525	11.6
251	671	4,464	922	17.1	587	10.9	9,318	11,542	13,625	10,908
-	-	2,770	447	13.9	386	12.0	...	9,924	8,671	5,722
328	11,095	22,444	11,423	33.7	3,270	9.7	18,648
551	2,357	27,858	2,908	9.5	3,231	10.5	20,764
322	10,602	20,605	10,924	34.6	3,053	9.7	16,692
540	2,304	25,908	2,844	9.9	3,051	10.6	18,947
336	9,646	20,110	9,982	33.2	2,946	9.8
487	2,260	25,212	2,747	9.8	2,963	10.6
-	-	14,261	2,020	12.4	1,567	9.6	16,682	19,679	18,826	16,465
180	584	6,881	764	10.0	772	10.1	9,220	9,002	8,949	7,619
697	1,617	13,437	2,314	14.7	1,553	9.9	12,568	16,461	17,336	16,998
639	206	13,622	845	5.8	1,368	9.5	10,881	11,674	17,386	15,647
35	967	10,563	1,002	8.7	1,036	9.0	10,876	10,514	10,759	12,643
181	1,297	10,482	1,478	12.4	1,259	10.5	12,400	12,115	13,275	13,704
-	-	12,820	2,657	17.2	1,738	11.2	6,620	7,837
-	-	16,602	3,452	17.2	1,744	8.7	15,818	14,278	15,209	21,034

9 運輸・通信

113 主要道路の交通量(続)

路線名及び観測地点	歩行者類	自転車類	動力付き 二輪車類	自動車類		
				合計	乗用車	小型貨物車
山田宮の前線 美山町1926-6	28	49	223	8,425	5,370	1,675
	46	110	413	6,132	5,398	569
町田平山八王子線	-	-	-	9,878	-	-
	437	318	287	8,978	-	-
	449	1,087	994	13,173	9,565	2,256
町田日野線 東中野742-1	-	-	-	6,644	-	-
小山乞田線 (多摩ニュータウン通り)	-	-	-	17,372	-	-
	-	-	-	12,871	-	-
下柚木八王子線 (野猿街道)	368	440	940	15,267	10,995	2,987
	483	337	593	10,372	7,476	1,968
瑞穂あきる野八王子線 高月町1236	-	-	-	10,944	-	-
淵上日野線 小宮町51	466	495	352	10,906	-	-
上館日野線 (北野街道)	150	129	462	9,110	6,864	1,676
	-	-	-	10,516	-	-
八王子国立線 高倉町29-5	424	475	298	9,438	-	-
相模原立川線 南大沢2-224-3	213	154	373	5,468	4,152	849
八王子城山線 緑町385-3	1,101	347	621	12,708	9,451	2,316
浅川相模湖線 (旧甲州街道)	77	64	48	886	591	216
	253	91	89	1,068	821	142
上野原八王子線 (陣馬街道)	53	73	96	1,433	1,010	289
	51	311	218	2,015	1,751	187
	381	589	583	11,254	7,993	2,035
日吉町13-35	548	818	869	14,771	10,723	2,804

自動車類 (続)					大型車類 混入率 (%)	ピーク時間交通量		自動車類の推移 (台/12h)			
バス	普 貨 物 通 車	(再 掲)		混入率 (%)		自動車類 (台/時)	ピーク率 (%)	平成9年	11	17	22
		小型車 計	大型車 計								
74	1,306	7,045	1,380	16.4	921	10.9	11,082	11,473	9,785	8,883	
22	143	5,967	165	2.7	632	10.3	6,882	6,713	7,524	7,018	
-	-	8,597	1,281	13.0	902	9.1	11,514	9,961	
-	-	8,262	716	8.0	864	9.6	...	11,994	13,314	9,614	
270	1,082	11,821	1,352	10.3	1,223	9.3	13,378	
-	-	5,905	739	11.1	730	11.0	7,864	6,327	
-	-	14,783	2,589	14.9	1,667	9.6	20,408	16,911	
-	-	11,649	1,222	9.5	1,280	9.9	15,057	15,890	18,997	14,338	
231	1,054	13,982	1,285	8.4	1,513	9.9	18,312	18,467	19,286	16,653	
400	528	9,444	928	8.9	980	9.4	11,350	11,796	10,837	10,862	
-	-	9,845	1,099	10.0	1,287	11.8	15,640	17,581	16,225	13,952	
-	-	9,489	1,417	13.0	1,169	10.7	13,314	9,968	
156	414	8,540	570	6.3	954	10.5	10,877	11,315	10,791	9,826	
-	-	9,390	1,126	10.7	1,114	10.6	11,017	12,316	12,024	11,042	
-	-	8,026	1,412	15.0	937	9.9	27,136	25,754	25,988	11,265	
73	394	5,001	467	8.5	549	10.0	4,839	4,441	3,545	3,717	
162	779	11,767	941	7.4	1,261	9.9	14,909	15,273	13,279	13,727	
54	25	807	79	8.9	103	11.6	1,047	1,161	1,154	355	
90	15	963	105	9.8	122	11.4	1,131	1,263	1,085	442	
37	97	1,299	134	9.4	152	10.6	2,227	3,183	
52	25	1,938	77	3.8	227	11.3	2,979	2,640	
397	829	10,028	1,226	10.9	1,090	9.7	12,400	12,990	12,715	12,541	
368	876	13,527	1,244	8.4	1,425	9.6	16,737	18,067	16,887	15,585	

9 運輸・通信

114 駅周辺の放置自転車、自転車駐車場の状況

(単位 台)

年次	乗入台数			放置台数			利用台数			施設数 (箇所)	収容定数
	合計	原動機付自転車	自転車	合計	原動機付自転車	自転車	合計	原動機付自転車	自転車		
平成24年	21,831	2,481	19,350	721	70	651	21,110	2,411	18,699	91	34,224
25	22,071	2,612	19,459	538	69	469	21,533	2,543	18,990	95	35,326
26	21,716	2,305	19,411	529	60	469	21,187	2,245	18,942	98	34,982
27	20,872	2,071	18,801	458	65	393	20,414	2,006	18,408	100	34,528
28	19,881	1,845	18,036	470	64	406	19,411	1,781	17,630	102	33,522

資料：道路交通部交通事業課

(注) (1) 数値は、各年10月の平日1日の市内全駅周辺の合計であり、民営自転車駐車場分も含む。

(2) 原動機付自転車は、50cc以下のみの数値である。

115 市営駐車場の状況

(単位 台)

年 度	収容可能台数	総駐車台数	使用回転率
平成24年度	689	782,588	2.7
25	689	840,551	2.7
26	685	822,025	2.7
27	685	813,727	2.6
28	685	797,459	2.6
南大沢駐車場	107	110,522	2.8
八王子駅北口地下駐車場	430	643,763	4.1
旭町駐車場	148	43,174	0.8

資料：道路交通部交通事業課

(注) 使用回転率 = (駐車場総駐車台数 / 駐車場収容可能台数) / 各駐車場営業日数 (年度別の欄は、各駐車場の平均値)

10 金融・財政・消費

10 金融・財政・消費

116 信用組合、商工組合中央金庫、労働金庫の状況

各年度末現在（単位 百万円）

年 度	信 用 組 合			商 工 組 合 中 央 金 庫			労 働 金 庫		
	本 支 店 数	預 金 額	貸 出 額	本 支 店 数	預 金 額	貸 出 額	本 支 店 数	預 金 額	貸 出 額
平成24年度	4	27,804	25,630	1	54,751	108,749	1	49,162	59,899
25	4	28,376	25,470	1	69,652	108,253	1	49,227	59,196
26	4	28,767	25,339	1	66,967	105,383	1	50,723	57,177
27	4	29,378	24,944	1	70,636	105,759	1	52,338	56,986
28	4	30,711	24,224	1	69,151	107,629	1	61,864	58,178

資料：（一社）東京都信用組合協会、商工組合中央金庫八王子支店、中央労働金庫八王子支店

117 八王子市農業協同組合貯金の状況

各年度末現在（単位 百万円）

年 度	本 支 店 数	貯 金		貸 出	
		件 数	金 額	件 数	金 額
平成24年度	9	128,163	168,995	3,161	67,476
25	9	126,856	173,047	3,164	67,299
26	9	125,984	173,793	3,190	64,688
27	9	125,971	176,462	3,137	62,340
28	9	124,825	176,666	3,002	58,125

資料：八王子市農業協同組合本店

118 八王子市事業資金融資あつ旋の状況

（単位 万円）

年 度	申 込 件 数	貸 付 件 数	運 転 資 金		設 備 資 金	
			件 数	金 額	件 数	金 額
平成24年度	1,539	1,388	1,255	710,594	167	65,718
25	1,268	1,097	941	558,070	198	81,721
26	1,288	1,144	991	442,963	197	77,251
27	1,284	1,176	1,044	526,074	158	58,481
28	1,292	1,183	1,047	500,810	169	57,158

資料：産業振興部産業政策課

119 一般会計当初予算額

(単位 千円)

款 別	平成 24 年度	25	26	27	28
	歳 入				
総 額	181,200,000	186,700,000	190,340,000	194,600,000	198,600,000
市 税	89,983,535	89,030,028	90,384,430	90,515,906	90,069,409
地 方 譲 与 税	1,145,329	1,041,983	932,012	887,287	974,494
利 子 割 交 付 金	529,993	502,105	882,288	482,428	215,770
配 当 割 交 付 金	252,141	261,305	372,866	980,670	1,184,114
株 式 等 譲 渡 所 得 割 交 付 金	58,046	62,992	224,227	605,050	700,506
地 方 消 費 税 交 付 金	6,638,409	6,429,693	7,319,040	12,305,060	13,202,748
ゴ ル フ 場 利 用 税 交 付 金	103,273	101,326	97,343	91,123	96,408
自 動 車 取 得 税 交 付 金	723,081	665,234	411,367	362,226	472,507
国 有 提 供 施 設 等 所 在 市 町 村 助 成 交 付 金 等	1,008	1,008	1,410	1,767	1,611
地 方 特 例 交 付 金	372,085	462,878	449,866	412,423	404,335
地 方 交 付 税	3,670,000	3,690,000	3,070,000	4,160,000	3,900,000
交 通 安 全 対 策 特 別 交 付 金	90,487	88,224	85,577	71,736	80,610
分 担 金 及 び 負 担 金	1,859,780	1,931,151	2,049,549	1,872,048	2,003,960
使 用 料 及 び 手 数 料 金	4,050,576	4,034,874	4,038,450	4,566,894	4,559,626
国 庫 支 出 金	31,688,878	31,843,416	34,474,490	34,752,837	35,429,776
都 支 出 金	25,112,728	26,459,903	27,338,742	26,016,722	26,726,153
都 財 産 収 入 金	592,918	675,477	434,509	894,793	664,937
寄 附 金	66,793	74,966	84,560	83,660	198,260
繰 上 金	2,436,836	3,844,194	2,695,661	1,243,420	3,052,054
繰 越 金	1	1	1	1	1
諸 市 収 入 債	1,704,603	1,717,242	1,721,112	2,032,649	1,656,021
	10,119,500	13,782,000	13,272,500	12,261,300	13,006,700
	歳 出				
総 額	181,200,000	186,700,000	190,340,000	194,600,000	198,600,000
議 会 費	784,103	766,258	735,762	804,657	786,059
総 務 費	15,328,535	15,337,308	15,418,982	17,081,630	17,299,601
民 生 費	89,817,625	91,586,404	96,896,459	97,564,195	101,279,735
衛 生 費	20,206,866	20,017,661	21,101,101	21,450,022	22,239,702
労 働 費	72,515	72,905	67,450	67,674	67,789
農 林 業 費	303,420	320,187	685,314	419,822	469,825
農 商 工 費	1,842,366	1,970,702	2,302,055	1,291,488	1,506,284
土 木 費	12,264,650	14,958,789	14,420,178	16,778,346	17,463,444
消 防 費	6,825,498	6,634,376	6,549,168	6,758,864	6,463,653
教 育 費	18,870,143	20,763,728	18,787,023	19,417,590	18,162,944
災 害 復 旧 費	-	-	-	-	-
公 債 費	14,729,349	14,114,283	13,218,493	12,809,659	12,704,912
諸 支 出 金	4,930	7,399	8,015	6,053	6,052
予 備 費	150,000	150,000	150,000	150,000	150,000

資料：財務部財政課

10 金融・財政・消費

120 一般会計決算額

(単位 千円)

款 別	平成 24 年度	25	26	27	28
	歳 入				
総 額	187,454,539	192,734,999	194,479,922	196,178,666	196,033,557
市 地 方 税 与 税	88,369,903	88,516,531	90,215,867	90,416,744	89,167,575
利 子 割 交 付 税	1,061,002	983,726	936,385	980,045	972,512
配 当 割 交 付 金	494,872	628,917	633,561	543,208	148,224
株 式 等 譲 渡 所 得 割 交 付 金	249,887	428,030	798,457	651,889	483,040
	64,065	557,807	670,979	641,273	279,618
地 方 消 費 税 交 付 金	6,040,515	5,989,034	7,599,903	13,418,612	11,950,064
ゴ ル フ 場 利 用 税 交 付 金	94,483	95,185	83,908	95,557	96,347
自 動 車 取 得 税 交 付 金	644,789	609,892	312,959	441,541	443,632
国 有 提 供 施 設 等 所 在 市 町 村 助 成 交 付 金 等	1,410	1,767	1,619	1,611	1,613
地 方 特 例 交 付 金	497,430	481,927	414,495	391,797	396,676
地 方 交 付 税	6,559,286	5,502,644	4,711,308	4,628,943	3,753,669
交 通 安 全 対 策 特 別 交 付 金	91,557	86,237	73,811	77,576	74,714
分 担 金 及 び 負 担 数	1,889,010	2,007,336	2,034,768	1,961,087	2,021,741
使 用 庫 支 出	4,005,209	4,018,691	3,989,251	4,479,658	4,438,756
国 庫	32,898,287	33,070,943	33,679,745	35,097,302	36,550,305
都 支 出 金	25,235,617	26,342,065	27,053,495	25,404,684	25,830,074
財 産 附 入 金	436,614	511,590	326,319	553,398	438,060
寄 贈 金	54,547	128,252	158,177	396,020	107,163
繰 上 金	810,547	3,359,072	1,465,887	733,441	497,371
繰 越 金	3,509,946	3,576,964	4,764,979	2,114,796	4,874,654
諸 市 収 入 債	1,997,463	1,900,389	2,090,749	2,062,284	1,596,049
	12,448,100	13,938,000	12,463,300	11,087,200	11,911,700
	歳 出				
総 額	180,104,143	183,877,575	187,970,020	191,304,013	194,045,625
議 総 民 衛 労	849,384	771,191	724,519	793,572	771,591
	16,906,281	19,436,438	20,528,059	19,298,167	20,352,586
	87,207,593	87,161,411	89,389,430	96,391,753	97,151,066
	19,564,139	19,885,302	19,295,862	20,572,516	20,720,591
	111,771	83,024	68,129	55,063	59,086
農 商 林 業 費	414,575	300,945	294,037	564,537	464,087
土 産 費	1,407,789	1,948,718	1,922,273	1,256,931	1,456,557
消 費 費	11,975,600	12,039,170	13,456,423	14,624,217	16,325,271
教 育 費	6,957,721	6,837,258	6,425,879	6,749,181	6,779,902
	19,589,503	20,794,640	21,870,501	18,297,110	17,380,103
災 害 復 旧 費	-	-	-	-	-
公 諸 予 支 備 出 費	15,116,014	14,617,422	13,991,676	12,697,438	12,584,785
	3,773	2,056	3,232	3,528	-
	-	-	-	-	-

資料：財務部財政課

121 市有財産

(単位 千円)

区 分	27 年度 末 現 在 高	28 年度 末 現 在 高	対 前 年 度 増 減
土 地 (㎡)	10,000,345.92	10,073,731.16	73,385.24
建 物 (㎡)	1,143,132.00	1,146,858.01	3,726.01
有 価 証 券	47,900	47,900	-
地 上 権 (㎡)	797,585.00	797,585.00	-
出 債 金	1,160,594	1,162,094	1,500.00
債 権	4,372,029	4,412,555	40,526
物 品	4,559,108	4,489,644	△ 69,464
基 金 の うち 現 金 及 び 債 券	23,467,320	26,153,557	2,686,237
基 金 の うち 不 動 産 (土 地) (㎡)	621,845.73	621,845.73	-
基 金 の うち 不 動 産 (立 木) (㎡)	8,294.70	8,410.83	116.13

資料：財務部管財課、会計部会計管理課

(注) 物品とは、取得価格が1件100万円以上の備品。

122 特別会計予算額、決算額

(単位 千円)

年度及び科目	当初予算額	予算現額	決算額		
			歳入	歳出	差引残額
平成24年度	151,412,154	151,227,077	149,588,989	147,957,364	1,631,625
25	154,893,833	155,229,972	154,138,333	152,500,993	1,637,340
26	159,694,485	159,359,736	157,380,400	155,849,818	1,530,582
27	172,656,886	170,625,633	168,735,439	167,120,735	1,614,704
28	211,180,394	209,272,662	203,870,454	201,134,783	2,735,671
国民健康保険事業	72,565,622	71,730,387	70,580,844	69,094,218	1,486,626
後期高齢者医療	11,433,167	11,998,996	11,915,804	11,891,221	24,583
介護保険	39,497,442	39,168,045	38,412,828	37,274,612	1,138,216
母子・父子福祉資金	207,611	176,494	135,028	134,346	682
下水道事業	15,418,637	14,853,400	14,714,785	14,629,221	85,564
土地取得事業	211,664	83,349	80,292	80,292	-
駐車場事業	1,024,922	1,022,664	997,526	997,526	-
借入金管理	36,872,405	36,706,492	34,565,183	34,565,183	-
給与及び公共料金	33,948,924	33,532,835	32,468,164	32,468,164	-

資料：財務部財政課

123 財政力の状況

(単位 千円)

区分	平成24年度	25	26	27	28
基準財政需要額	74,599,908	74,974,210	75,719,290	79,948,290	81,108,001
基準財政収入額	68,640,831	69,924,887	71,408,306	75,638,456	77,577,453
標準財政規模	103,319,156	104,066,942	104,234,770	107,837,314	108,160,487
臨時財政対策債発行可能額	8,030,270	7,934,921	7,213,332	6,589,712	5,158,451
財政力指数	0.923	0.924	0.932	0.941	0.948
実質収支比率(%)※	3.1	4.5	1.8	3.8	1.8
経常収支比率(%)※	85.9	86.2	87.1	84.0	88.8
自主財源比率(%)※	53.6	53.7	53.8	52.3	52.5
市債現在高※	126,236,806	128,649,301	129,549,265	129,559,580	130,148,265
積立金現在高※	17,073,224	17,398,608	20,195,688	21,684,014	23,763,202
実質赤字比率(%)	-	-	-	-	-
連結実質赤字比率(%)	-	-	-	-	-
実質公債費比率(%)	0.5	0.0	△0.3	△0.5	△0.6
将来負担比率(%)	12.9	11.1	4.8	-	-
資金不足比率(%)	-	-	-	-	-
債務負担行為限度額※	200,075,444	211,522,756	209,454,011	218,059,688	228,820,004

資料：財務部財政課

※ 普通会計における金額。

124 普通会計決算額

(単位 千円)

款 別	平成 24 年度	25	26	27	28
	歳 入				
総 額	187,374,196	193,126,956	194,226,573	196,161,970	195,932,846
地 方 税	88,369,903	88,516,531	90,215,867	90,416,744	89,167,575
地 方 譲 与 税	1,061,002	983,726	936,385	980,045	972,512
利 子 割 交 付 金	494,872	628,917	633,561	543,208	148,224
配 当 割 交 付 金	249,887	428,030	798,457	651,889	483,040
株 式 等 譲 渡 所 得 割 交 付 金	64,065	557,807	670,979	641,273	279,618
地 方 消 費 税 交 付 金	6,040,515	5,989,034	7,599,903	13,418,612	11,950,064
ゴ ル フ 場 利 用 税 交 付 金	94,483	95,185	83,908	95,557	96,347
自 動 車 取 得 税 交 付 金	644,789	609,892	312,959	441,541	443,632
地 方 特 例 交 付 金	497,430	481,927	414,495	391,797	396,676
地 方 交 付 税	6,559,286	5,502,644	4,711,308	4,628,943	3,753,669
交 通 安 全 対 策 特 別 交 付 金	91,557	86,237	73,811	77,576	74,714
国 有 提 供 施 設 等 所 在 市 町 村 助 成 交 付 金	1,410	1,767	1,619	1,611	1,613
分 担 金 ・ 負 担 金	1,648,791	1,735,493	1,783,133	1,976,150	2,037,246
使 用 料	1,954,461	1,933,623	1,942,574	1,867,299	1,885,928
手 庫 数 支 出 料	2,274,159	2,339,888	2,286,498	2,588,026	2,534,519
国 庫 支 出 金	33,203,314	33,196,673	33,914,773	35,097,330	36,553,348
都 支 出 金	25,322,966	26,414,278	27,138,205	25,518,787	25,939,634
財 産 収 入 金	411,613	484,930	298,819	525,898	407,560
寄 附 金	99,548	191,252	158,178	396,020	107,163
繰 入 金	818,422	3,359,722	1,466,536	733,441	497,372
繰 越 金	3,509,946	3,576,964	4,764,979	2,114,796	4,874,843
諸 収 入	1,420,577	1,499,636	1,626,126	1,912,527	1,426,649
地 方 債	12,541,200	14,512,800	12,393,500	11,142,900	11,900,900
	歳 出				
総 額	183,797,232	188,361,977	192,111,777	191,287,127	193,944,232
議 会 費	764,092	717,895	724,497	784,932	764,598
総 務 費	15,905,462	17,128,107	16,867,806	16,372,805	18,855,903
民 生 費	87,659,302	90,414,494	96,533,577	96,597,937	97,280,532
衛 生 費	15,740,400	15,603,670	16,620,279	16,100,839	16,369,325
労 働 費	560,293	429,420	535,597	364,480	405,429
農 林 水 産 業 費	310,801	295,249	394,491	563,927	463,107
商 工 費	2,606,037	2,249,668	2,312,360	2,046,166	1,697,672
土 木 費	17,718,751	18,801,005	19,298,666	20,022,052	20,519,151
消 防 費	6,837,165	6,426,178	6,687,656	6,749,519	6,779,288
教 育 費	21,065,870	22,312,561	18,934,001	19,002,051	18,161,224
災 害 復 旧 費	-	-	-	-	-
公 債 費	14,629,059	13,983,730	13,202,847	12,682,419	12,648,003
諸 支 出 金	-	-	-	-	-
前 年 度 繰 上 充 用 金	-	-	-	-	-

資料：財務部財政課

125 市債現在高

(1) 目的別

(単位 千円)

区 分	27年度末 現 債 額	28年度中 元 金 償 還 額	28年度中 新 規 起 債 額	28年度末 現 債 額	左の構成比 (%)
総 額	208,469,435	18,200,272	13,715,100	203,984,263	100.00
一 般 会 計	129,002,118	11,249,560	11,911,700	129,664,258	63.57
総 務 債	9,386,410	720,300	314,100	8,980,210	4.40
庁 舎	3,356,043	202,534	272,100	3,425,609	1.68
市民会館・芸術文化会館	5,797,891	368,452	42,000	5,471,439	2.68
コミュニテイ等施設	224,353	146,663	-	77,690	0.04
出 資 金	8,123	2,651	-	5,472	-
民 生 債	1,840,507	96,402	318,600	2,062,705	1.01
衛 生 債	5,422,487	759,575	413,600	5,076,512	2.49
保健衛生施設	2,749,475	355,083	-	2,394,392	1.17
清掃施設	2,673,012	404,492	413,600	2,682,120	1.32
農 林 業 債	-	-	-	-	-
商 工 債	734,800	-	-	734,800	0.36
土 木 債	33,444,243	3,399,922	4,132,600	34,176,921	16.76
土 木 施 設	13,066,762	1,115,048	1,519,300	13,471,014	6.61
都市計画事業	16,334,852	1,872,684	1,741,700	16,203,868	7.94
交通安全施設	507,307	55,443	36,000	487,864	0.24
公園整備事業	1,801,940	241,544	597,000	2,157,396	1.06
公営住宅建設	1,733,382	115,203	238,600	1,856,779	0.91
消 防 債	951,688	145,235	207,800	1,014,253	0.50
教 育 債	37,816,525	3,934,827	1,425,000	35,306,698	17.31
義務教育施設	30,008,882	3,604,973	1,160,700	27,564,609	13.51
社会教育施設	792,229	281,468	217,000	727,761	0.36
体育施設	7,015,414	48,386	47,300	7,014,328	3.44
住民税等減税補填債	4,794,575	776,186	-	4,018,389	1.97
臨時税収補填債	440,732	218,174	-	222,558	0.11
災害復旧債	46,690	4,904	-	41,786	0.02
臨時財政対策債	34,123,461	1,194,035	5,100,000	38,029,426	18.64
下水道事業特別会計	76,969,191	6,151,102	1,803,400	72,621,489	35.60
土地取得事業特別会計	647,995	78,457	-	569,538	0.28
駐車場事業特別会計	1,850,131	721,153	-	1,128,978	0.55

資料：財務部財政課

(2) 借入先別

(単位 千円)

区 分	27年度末現債額	28年度末現債額	左の構成比 (%)	対前年度増減額
総 額	208,469,435	203,984,263	100.00	△ 4,485,172
財 務 省	106,627,917	107,630,113	52.76	1,002,196
郵便貯金・簡易生命保険管理機構	21,872,827	18,347,461	8.99	△ 3,525,366
国 土 交 通 省	-	117,920	0.06	117,920
東 京 都	35,141,478	35,328,694	17.32	187,216
地方公共団体金融機構	41,140,610	39,198,712	19.22	△ 1,941,898
東京都区市町村振興協会	-	2,219,205	1.09	2,219,205
み ず ほ 銀 行	887,254	527,196	0.26	△ 360,058
市町村共済組合その他	2,799,349	614,962	0.30	△ 2,184,387

資料：財務部財政課

126 市税収納状況

(単位 千円)

年 度 及 び 科 目	予 算 現 額	調 定 額	当 年 度 収 入 額	前 年 度 収 入 額	増 減 率 (%)
平 成 24 年 度	88,071,882	92,654,422	88,369,903	88,740,540	△0.42
25	88,519,511	92,388,433	88,516,531	88,369,903	0.17
26	90,041,838	93,540,237	90,215,867	88,516,531	1.92
27	90,168,153	93,219,077	90,416,744	90,215,867	0.22
28	89,069,133	91,723,396	89,167,575	90,416,744	△1.38
現 年 課 税 分	88,214,657	89,147,566	88,309,261	89,420,597	△1.24
滞 納 繰 越 分	854,476	2,575,830	858,314	996,147	△13.84
市 民 税	41,081,421	42,770,994	41,211,116	42,905,061	△3.95
個 人	35,834,013	37,300,720	35,810,875	35,708,025	0.29
現 年 課 税 分	35,361,351	35,814,316	35,334,615	35,168,384	0.47
滞 納 繰 越 分	472,662	1,486,404	476,260	539,641	△11.75
法 人	5,247,408	5,470,274	5,400,241	7,197,036	△24.97
現 年 課 税 分	5,229,706	5,402,796	5,382,991	7,177,059	△25.00
滞 納 繰 越 分	17,702	67,478	17,250	19,977	△13.65
固 定 資 産 税	35,079,858	35,891,505	35,091,288	34,724,554	1.06
現 年 課 税 分	34,785,535	35,062,603	34,795,824	34,370,425	1.24
滞 納 繰 越 分	294,323	828,902	295,464	354,129	△16.57
軽 自 動 車 税	658,240	683,835	655,641	526,733	24.47
現 年 課 税 分	651,558	661,520	648,800	520,045	24.76
滞 納 繰 越 分	6,682	22,315	6,841	6,688	2.29
市 た ば こ 税	3,475,135	3,446,962	3,446,962	3,561,001	△3.20
現 年 課 税 分	3,475,135	3,446,962	3,446,962	3,561,001	△3.20
滞 納 繰 越 分	-	-	-	-	-
特 別 土 地 保 有 税	1	-	-	-	-
現 年 課 税 分	1	-	-	-	-
滞 納 繰 越 分	-	-	-	-	-
事 業 所 税	1,918,853	1,914,194	1,907,725	1,905,889	0.10
現 年 課 税 分	1,915,104	1,910,445	1,904,576	1,901,327	0.17
滞 納 繰 越 分	3,749	3,749	3,149	4,562	△30.97
都 市 計 画 税	6,855,625	7,015,906	6,854,843	6,793,506	0.90
現 年 課 税 分	6,796,267	6,848,924	6,795,493	6,722,356	1.09
滞 納 繰 越 分	59,358	166,982	59,350	71,150	△16.58

資料：税務部税制課

(注) 固定資産税の現年課税分は、国有資産等所在市町村交付金を含む。

127 1世帯当たり年平均1か月間の品目別生計支出(都平均)

(単位 円)

項 目	平成24年度	25	26	27	28
調 査 世 帯 数	754	753	745	743	735
世 帯 人 員	2.97	3.02	2.98	2.96	2.99
有 業 人 員	1.29	1.30	1.29	1.29	1.31
世 帯 主 平 均 年 齢	57.2	57.3	58.8	59.0	59.1
生 計 支 出	328,955	345,213	327,418	331,379	321,733
消 費 支 出	321,982	333,423	324,036	326,795	320,605
食 料	78,922	80,264	81,162	83,742	84,611
穀 類	6,625	6,657	6,522	6,498	6,435
米 類	2,198	2,272	2,018	1,824	1,852
パ ン	2,629	2,634	2,717	2,759	2,736
め ん 類	1,360	1,316	1,323	1,419	1,355
他 の 穀 類	439	436	464	497	493
魚 介 類	6,490	6,350	6,586	6,798	6,777
肉 類	6,418	6,754	7,277	7,455	7,514
乳 卵 類	3,693	3,715	3,947	4,207	4,298
牛 乳 品	1,297	1,345	1,330	1,437	1,370
乳 製 品	1,736	1,699	1,856	1,993	2,158
卵	659	671	761	777	770
野 菜 ・ 海 藻	9,778	9,844	10,160	10,704	10,501
果 物	3,093	3,110	3,289	3,517	3,488
油 脂 ・ 調 味 料	3,336	3,358	3,517	3,553	3,579
菓 子 類	5,327	5,638	5,697	5,828	5,801
調 理 食 品	9,733	9,618	10,009	10,255	11,152
飲 料	4,393	4,603	4,422	4,396	4,610
酒 類	3,454	3,383	3,482	3,456	3,322
外 食	16,582	17,235	16,255	17,076	17,135
住 居	25,580	29,540	25,459	25,136	24,703
光 熱 ・ 水 道	23,122	23,605	23,893	23,312	20,563
家 具 ・ 家 事 用 品	11,094	11,264	11,920	11,154	11,219
被 服 及 び 履 物	14,776	15,276	15,231	15,219	14,495
保 健 医 療	15,568	15,676	15,326	15,250	15,045
交 通 ・ 通 信	35,244	37,703	36,670	35,376	33,439
交 通	9,179	9,381	8,701	8,766	8,805
自 動 車 等 関 係 費	14,493	16,414	16,147	14,044	12,021
通 信	11,572	11,908	11,822	12,566	12,612
教 育	19,271	17,517	15,303	18,994	19,946
教 養 娯 楽	36,575	38,107	38,299	37,562	36,360
そ の 他 の 消 費 支 出	61,832	64,471	60,775	61,052	60,225
諸 雑 費	25,251	27,018	26,111	25,656	26,043
こ づ かい	12,132	10,793	10,374	9,613	10,200
交 際 費	22,651	23,395	22,006	22,076	20,390
仕 送 り 金	1,797	3,265	2,283	3,706	3,592
土 地 家 屋 購 入	6,973	11,790	3,381	4,584	1,128

資料：「東京都生計分析調査報告」

128 商品別・月別消費者相談件数

(単位 件)

商 品	平成 24 年度	25	26	27	28
商 品 別 消 費 者 相 談 件 数					
総 数	3,844	3,970	4,250	4,366	3,904
商 品 一 般	124	154	170	200	171
食 料 品	160	244	151	207	218
住 居 品	151	194	197	161	184
光 熱 水 品	52	52	58	58	46
被 服 品	147	184	186	164	125
保 健 衛 生 品	95	92	88	96	103
教 養 娛 楽 品	342	360	349	359	332
車 両 ・ 乗 り 物	95	83	83	121	98
土 地 ・ 建 物 ・ 設 備	153	185	180	127	138
他 の 商 品	8	6	8	5	3
ク リ ー ニ ン グ	21	24	23	34	19
レ ン タ ル ・ リ ー ス ・ 貸 借	191	194	188	181	177
工 事 ・ 建 築 ・ 加 工	140	177	156	187	160
修 理 ・ 補 修	61	60	57	71	63
管 理 ・ 保 管	12	15	10	12	7
役 務 一 般	2	2	6	8	3
金 融 ・ 保 険 サ ー ビ ス	427	363	360	322	273
運 輸 ・ 通 信 サ ー ビ ス	845	927	1,241	1,381	1,111
教 育 サ ー ビ ス	23	25	32	18	18
教 養 ・ 娛 楽 サ ー ビ ス	155	131	127	131	153
保 健 ・ 福 祉 サ ー ビ ス	291	137	172	168	134
他 の 役 務	164	174	201	183	229
内 職 ・ 副 業 ・ ね ず み 講	12	16	32	12	16
他 の 行 政 サ ー ビ ス	21	22	17	32	20
他 の 相 談	152	149	158	128	103
月 別 消 費 者 相 談 件 数					
総 数	3,844	3,970	4,250	4,366	3,904
4 月	332	333	374	325	372
5	343	347	314	332	322
6	336	330	329	410	348
7	296	337	392	400	305
8	327	313	334	339	317
9	285	323	396	404	309
10	311	381	391	386	331
11	285	298	342	355	297
12	374	281	325	349	320
1	345	321	347	341	322
2	313	330	329	337	337
3	297	376	377	388	324

資料：市民部消費生活センター

129 はかり・分銅類の定期検査実施状況(計量法)

年 度	事 業 所 数	検 査 器 物 数	不 合 格 器 物 数	不 合 格 率 (%)
平 成 27 年 度	845	2,392	7	0.3
28	21	31	-	-

資料：市民部消費生活センター

(注) 奇数年度は小型(ひょう量250kg以下)、中型(ひょう量250kg超～2t以下)、偶数年度は大型(ひょう量2t超)を実施。

130 商品量目(内容量)立入検査実施状況(計量法)

年 度	事 業 所 数	不 適 正 事 業 所 数	検 査 個 数	不 適 正 個 数	不 適 正 率 (%)
平 成 27 年 度	58	7	1,962	54	2.8
28	137	7	1,831	43	2.3

資料：市民部消費生活センター



市の花・ヤマユリ

11 勞 働

131 産業別常用労働者の1人平均月間現金給与額（東京都・事業所規模30人以上）

（単位 円）

産 業	平成 26 年	27	28
調査産業計	468,699	458,192	458,920
採石業、砂利採取業	728,865	-	-
建設業	563,383	530,435	532,623
製造業	569,886	566,074	561,829
電気・ガス・熱供給・水道業	657,457	558,209	604,337
情報通信業	599,516	519,563	525,465
運輸業、郵便業	456,314	478,209	489,237
卸売業、小売業	436,491	448,655	453,389
金融業、保険業	635,467	692,919	669,691
不動産業、物品賃貸業	455,960	468,018	477,700
学術研究、専門・技術サービス業	540,309	565,108	581,971
宿泊業、飲食サービス業	229,421	180,400	185,344
生活関連サービス業、娯楽業	332,670	279,762	244,100
教育、学習支援業	479,555	437,680	452,745
医療、福祉	387,359	364,684	349,431
複合サービス事業	396,345	484,004	508,406
サービス業(他に分類されないもの)	307,474	316,628	309,774

資料：「東京都の賃金、労働時間及び雇用の動き」

（注）数値は、「定期給与」及び「特別給与」の年間合計額の月平均値である。

132 産業別常用労働者の1人平均月間出勤日数（東京都・事業所規模30人以上）

（単位 日）

産 業	平成 26 年	27	28
調査産業計	18.5	18.3	18.3
採石業、砂利採取業	19.0	-	-
建設業	20.4	20.0	20.3
製造業	18.8	18.7	18.7
電気・ガス・熱供給・水道業	18.7	18.5	18.5
情報通信業	19.0	18.8	18.8
運輸業、郵便業	18.9	18.9	18.9
卸売業、小売業	19.0	18.6	18.6
金融業、保険業	18.8	18.3	18.3
不動産業、物品賃貸業	19.0	18.9	18.8
学術研究、専門・技術サービス業	19.6	18.6	18.6
宿泊業、飲食サービス業	17.6	15.6	15.6
生活関連サービス業、娯楽業	17.8	17.5	17.4
教育、学習支援業	15.8	15.0	15.2
医療、福祉	17.7	18.3	18.1
複合サービス事業	18.6	18.6	18.7
サービス業(他に分類されないもの)	18.0	18.5	18.4

資料：「東京都の賃金、労働時間及び雇用の動き」

133 産業別常用労働者の1人平均月間実労働時間数（東京都・事業所規模30人以上）

（単位 時間）

産 業	平成 26 年	27	28
調査産業計	149.9	147.7	146.6
採石業、砂利採取業	156.7	-	-
建設業	176.3	176.1	178.2
製造業	157.3	157.0	156.4
電気・ガス・熱供給・水道業	162.7	161.0	164.4
情報通信業	164.2	162.7	162.1
運輸業、郵便業	164.8	166.7	165.5
卸売業、小売業	146.5	146.1	143.1
金融業、保険業	154.9	153.8	153.1
不動産業、物品賃貸業	149.9	151.3	151.1
学術研究、専門・技術サービス業	169.5	155.5	154.3
宿泊業、飲食サービス業	129.8	108.0	109.0
生活関連サービス業、娯楽業	139.8	135.3	131.5
教育、学習支援業	112.4	106.7	109.8
医療、福祉	135.8	133.4	130.6
複合サービス事業	137.5	150.8	148.3
サービス業(他に分類されないもの)	141.7	145.1	143.0

資料：「東京都の賃金、労働時間及び雇用の動き」

134 一般職業紹介状況

年 度	有 効 求 職 者 数	新 規 求 職 者 数	有 効 求 人 数	新 規 求 人 数	紹 介 件 数	就 職 件 数	有 効 求 人 率 倍	就 職 率 (%)
平成24年度	105,937	22,640	45,368	16,404	54,245	4,547	0.43	20.1
25	100,973	21,366	41,337	14,264	50,317	4,685	0.41	21.9
26	92,166	20,013	37,797	13,507	42,357	4,606	0.41	23.0
27	85,412	18,325	44,384	15,623	39,993	4,595	0.52	25.1
28	77,421	16,686	51,269	18,331	33,319	4,025	0.66	24.1

資料：八王子公共職業安定所

(注) (1)新規学卒者及びパートタイマーは除く。

(2)数値は八王子公共職業安定所の取扱数。

(3)有効求人倍率＝有効求人人数／有効求職者数、就職率＝就職件数／新規求職者数

135 産業別一般職業紹介状況（求人関係）

年 度	総 数		建 設 業		製 造 業		情 報 通 信 業		運 輸 ・ 郵 便 業	
	求 人 数	充 足 数	求 人 数	充 足 数	求 人 数	充 足 数	求 人 数	充 足 数	求 人 数	充 足 数
平成24年度	16,404	3,814	2,271	351	1,680	728	457	62	1,279	326
25	14,264	3,758	1,847	332	1,548	645	444	76	885	232
26	13,507	3,633	1,617	303	1,759	750	663	63	769	192
27	15,623	3,721	1,896	331	1,830	772	821	62	1,019	201
28	18,331	3,219	2,270	241	1,962	611	930	66	1,065	126

年 度	卸売・小売業		学術研究、専門・ 技 術 業		飲 食 ・ 宿 泊 業		医 療 ・ 福 祉		サ ー ビ ス 業		そ の 他	
	求 人 数	充 足 数	求 人 数	充 足 数	求 人 数	充 足 数	求 人 数	充 足 数	求 人 数	充 足 数	求 人 数	充 足 数
平成24年度	2,239	504	576	106	296	64	3,376	857	1,835	455	2,395	361
25	1,911	446	566	123	291	53	3,210	1,019	2,068	431	1,494	401
26	1,486	415	472	91	323	68	3,084	1,055	2,111	431	1,223	265
27	1,960	384	471	115	332	51	3,612	1,132	2,282	403	1,400	270
28	1,772	342	463	93	338	65	3,640	975	4,367	459	1,524	241

資料：八王子公共職業安定所

(注) (1)産業別は日本標準産業分類による。（「その他」は表記以外の産業計）

(2)新規学卒者及びパートタイマーは除く。

(3)数値は八王子公共職業安定所の取扱数。

136 中高年齢者職業紹介状況

年 度	有 効 求 職 者 数	新 規 求 職 申 込 件 数	就 職 件 数
平 成 24 年 度	38,217	7,501	1,412
25	37,079	7,170	1,534
26	34,149	7,014	1,565
27	32,511	6,624	1,601
28	30,498	6,495	1,541

資料：八王子公共職業安定所

- (注) (1)中高年齢者とは、45歳以上の者をいう。
 (2)新規学卒者及びパートタイマーは除く。
 (3)数値は八王子公共職業安定所の取扱数。

137 障害者職業紹介状況

年 度	月 末 求 職 登 録 者 数 (有 効 中)	新 規 求 職 申 込 件 数	就 職 件 数
平 成 24 年 度	1,556	974	311
25	1,698	921	384
26	1,704	936	392
27	1,596	950	385
28	1,522	1,026	389

資料：八王子公共職業安定所

- (注) (1)新規学卒者を除き、パートタイマーを含む。
 (2)月末求職登録者数(有効中)は、各年度末(3月末)現在の有効中の求職登録者である。
 (3)数値は八王子公共職業安定所の取扱数。

138 八王子市シルバー人材センターの状況

年 度	会 員 数			就 業 実 人 員	就 業 率 (%)	受 託 件 数	事 業 別 就 業 延 人 員		
	総 数	男	女				総 数	公 共	民 間
平 成 24 年 度	2,504	1,983	521	1,825	72.9	11,596	150,373	68,530	81,843
25	2,419	1,909	510	1,836	75.9	11,892	152,043	66,738	85,305
26	2,302	1,826	476	1,875	81.5	11,765	156,263	70,887	85,376
27	2,366	1,845	521	1,952	82.5	12,103	163,244	74,684	88,560
28	2,441	1,902	539	1,960	80.3	12,176	169,432	76,248	93,184

資料：八王子市シルバー人材センター

- (注) 就業率=就業実人員/会員数

139 職業訓練実施状況

年 度	総 数	普 通 課 程				短 期 課 程				
		合 計	自動車整備工学科	メカトロニクス科	電気設備システム科	合 計	介護サービス科	福祉用具科	電気設備管理科	医療科
平成24年度	349	95	(29)51	(20)44	30	224	59	-	76	89
25	412	95	(30)53	(28)42	30	287	60	30	78	119
26	405	105	(30)56	(25)49	30	270	51	29	72	118
27	288	130	(30)57	(22)43	30	158	57	30	71	-
28	262	112	(32)57	(18)34	21	150	53	27	70	-

資料：東京都立多摩職業能力開発センター八王子校

- (注) (1)自動車整備工学科とメカトロニクス科の数値は2年次への進級者数と1年次の入校者数の合計であり、()内数値は1年次の入学者数である。
 (2)福祉用具科は平成25年度より訓練を開始。
 (3)医療事務科は平成27年度より他の職業能力開発センターにて実施。

140 適用法規別労働組合数、組合員数

各年6月30日現在

年 次	総 数		労働組合法		国家公務員法		地方公務員法		行政執行法人労働関係法		地方公営企業労働関係法	
	組合数	組合員数	組合数	組合員数	組合数	組合員数	組合数	組合員数	組合数	組合員数	組合数	組合員数
平成24年	178	32,895	171	29,405	2	80	3	3,363	-	-	2	47
25	175	32,423	168	28,950	2	81	3	3,363	-	-	2	29
26	174	32,423	167	29,021	2	75	3	3,309	-	-	2	18
27	167	29,682	160	26,253	4	93	3	3,336	-	-	-	-
28	166	29,481	160	26,131	3	85	3	3,265	-	-	-	-

資料：労働相談情報センター八王子事務所

141 労働災害発生状況

産 業	平成24年	25	26	27	28
総 数	596	573	600	609	582
建設業	86	91	90	113	75
製造業	64	55	54	52	53
木材・木製品製造業	-	-	1	-	-
化学工業	1	4	4	-	4
金属製品製造業	6	5	6	6	3
一般機械器具製造業	6	3	3	7	1
電気機械器具製造業	3	6	6	7	4
輸送用機械器具製造業	14	7	11	3	4
上記以外の製造業	34	30	23	29	37
運輸業	71	61	83	59	72
その他	375	366	373	385	382
死亡(再掲)災害	5	4	1	1	3

資料：八王子労働基準監督署

(注) 数値は、八王子労働基準監督署管内(八王子市、日野市、多摩市、稲城市)の事業場における休業4日以上の死傷者数である。

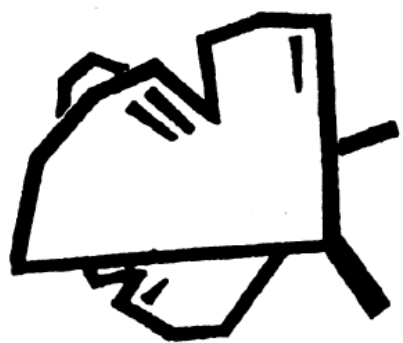

市の木・いちょう

12 福祉・社会保障

12 福祉・社会保障

142 生活保護の状況

(1)人員

年 度	被保護 世帯数	被保護 者数	保 護 率 (%)	扶 助 の 種 類						
				総 数	生活扶助	住宅扶助	教育扶助	介護扶助	医療扶助	その他
平成24年度	8,145	11,784	20.3	374,885	125,026	123,249	12,072	14,613	96,529	3,396
25	8,193	11,728	20.2	367,652	120,946	120,572	11,317	16,135	95,573	3,109
26	8,030	11,284	19.5	357,321	116,731	116,624	10,050	16,626	94,269	3,021
27	8,055	11,015	19.1	346,877	112,514	113,261	8,984	17,309	92,344	2,465
28	7,841	10,507	18.6	328,348	106,676	107,753	7,876	16,877	86,491	2,675

資料：福祉部生活福祉総務課

(注) (1)被保護世帯数及び被保護者数は、4月中の数値である。

(2)保護率は、推計人口1,000人に対する被保護者数の割合である。

(2)保護費

(単位 千円)

年 度	保 護 施 設 委 託 事 務 費	扶 助 の 種 類						
		総 数	生活扶助	住宅扶助	教育扶助	介護扶助	医療扶助	その他
平成24年度	111,076	20,661,944	7,187,691	3,607,201	121,386	427,612	9,188,981	129,073
25	113,924	20,166,936	6,810,009	3,580,581	113,658	437,185	9,103,632	121,871
26	130,471	19,889,428	6,683,795	3,527,815	105,177	432,614	9,027,515	112,512
27	143,154	19,671,674	6,354,903	3,487,528	94,278	427,076	9,203,071	104,818
28	159,051	19,293,499	6,084,524	3,357,227	79,999	398,341	9,277,718	95,690

資料：福祉部生活福祉総務課

143 労働力類型、世帯類型別被保護世帯数

年 度	総 数	勞 働 力 類 型 別							世 帯 類 型 別			
		世 帯 主 が 就 労					世帯員 が就労 なし	高齢者	母 子	傷 病 ・ 障害者	その他	
		合 計	常 用	日 雇	内 職	その他						
平成24年度	8,131	973	860	54	15	44	224	6,934	3,160	831	2,285	1,855
25	8,174	1,017	868	75	13	61	219	6,938	3,340	806	2,253	1,775
26	8,015	1,025	850	78	14	83	230	6,760	3,460	737	2,189	1,629
27	8,028	1,079	922	59	13	85	229	6,720	3,650	681	2,139	1,558
28	7,819	1,065	889	57	12	107	212	6,542	3,711	559	720	2,829

資料：福祉部生活福祉総務課

(注) 現に保護を受けた世帯（保護停止中のものは除く）の4月中の数値である。

144 民生委員・児童委員の状況

年 度	委 員 数			延 活 動 日 数	訪 問 回 数	活 動 内 容		
	総 数	男	女			総 数	相 談 ・ 指 導	そ の 他
平成24年度	437	148	289	85,322	145,573	151,902	13,704	138,198
25	439	149	290	84,754	145,526	149,707	12,868	136,839
26	445	151	294	85,014	149,158	152,564	11,639	140,925
27	449	153	296	83,512	97,253	141,487	11,463	130,024
28	445	151	294	83,739	96,085	141,798	10,680	131,118

資料：福祉部福祉政策課

(注) (1)委員数は、各年12月1日現在である。

(2)活動内容のその他とは、調査、訪問、証明事務等をいう。

145 身体障害者手帳所持者数

各年4月1日現在

年 度	総 数	障 害 等 級 別						障 害 別				
		1 級	2 級	3 級	4 級	5 級	6 級	視 覚	聴 覚	言 語	肢体不自由	内部障害
平成25年度	15,227	5,280	2,499	2,299	3,469	794	886	1,120	1,559	165	7,691	4,692
26	15,417	5,330	2,470	2,314	3,620	789	894	1,098	1,565	173	7,814	4,767
27	15,389	5,355	2,440	2,282	3,609	795	908	1,072	1,551	166	7,771	4,829
28	15,474	5,445	2,427	2,248	3,600	831	923	1,059	1,567	169	7,740	4,939
29	15,453	5,500	2,374	2,225	3,576	835	943	1,042	1,587	177	7,663	4,984

資料：福祉部障害者福祉課

146 知的障害者(児)愛の手帳・精神保健福祉手帳所持者数

各年4月1日現在

年 度	知的障害者(児)愛の手帳					精 神 保 健 福 祉 手 帳			
	総 数	1 度	2 度	3 度	4 度	総 数	1 級	2 級	3 級
平成25年度	3,648	129	932	945	1,642	3,538	398	2,000	1,140
26	3,756	139	939	976	1,702	3,648	393	2,076	1,179
27	3,933	140	957	983	1,853	4,061	413	2,216	1,432
28	4,101	149	989	999	1,964	4,271	409	2,353	1,509
29	4,230	165	1,002	1,009	2,054	4,713	404	2,627	1,682

資料：福祉部障害者福祉課

(注) 精神保健福祉手帳の数値は、2年ごとに更新となる。

12 福祉・社会保障

147 指定自立支援医療機関数

各年4月1日現在

年 度	総 数	病 院 ・ 診 療 所 (更 生 ・ 育 成 医 療)	薬 局	訪 問 看 護 ス テ ー シ ョ ン
平成27年度	122	41	72	9
28	129	45	72	12
29	131	46	72	13

資料：福祉部障害者福祉課

148 身体障害者福祉法第15条指定医数

各年4月1日現在

年 度	総 数	視 覚 障 害	聴 覚 ・ 平 衡、 音 声 ・ 言 語 又 は そ し ゃ く 機 能 障 害	肢 体 不 自 由	心 臓 機 能 障 害	腎 臓 機 能 障 害	呼 吸 器 機 能 障 害	ぼ う こ う 又 は 直 腸 機 能 障 害	小 腸 機 能 障 害	免 疫 機 能 障 害	肝 臓 機 能 障 害
平成27年度	422	40	48	147	55	52	33	71	32	6	25
28	424	31	52	148	50	48	31	69	34	5	23
29	386	28	55	148	51	45	32	66	26	4	24

資料：福祉部障害者福祉課

(注) 複数の障害区分で指定を受けている指定医もいるため、全ての障害区分の合計と総数は合致しない。

149 指定障害福祉サービス事業者等数

各年4月1日現在

年 度	総 数	居 宅 介 護	重 度 訪 問 介 護	同 行 援 護	行 動 援 護	療 養 介 護	生 活 介 護	短 期 入 所	重 度 障 害 者 等 包 括 支 援	施 設 入 所 支 援	自 立 訓 練 (機 能 訓 練)
平成27年度	504	105	103	45	8	-	51	18	-	10	-
28	524	106	104	47	9	-	53	16	-	10	-
29	551	107	104	49	10	-	56	17	-	10	-

年 度	自 立 訓 練 (生 活 訓 練)	自 立 訓 練 (宿 泊)	就 労 移 行 支 援	就 労 継 続 支 援 A 型	就 労 継 続 支 援 B 型	共 同 生 活 援 助	地 域 移 行 支 援	地 域 定 着 支 援	計 画 相 談 支 援	障 害 児 相 談 支 援
平成27年度	3	1	7	4	44	53	11	11	20	10
28	3	1	8	6	53	54	11	11	22	10
29	4	1	11	7	57	59	11	11	25	12

資料：福祉部障害者福祉課

150 障害者福祉の状況

年 度	補 装 具 交 付 ・ 修 理	ホームヘルプ サービス等 延利用時間数	居 宅 介 護 等 延 利 用 時 間 数			手 話 ・ 要 約 筆 記 協 力 者	住 宅 整 備 改 善 費 の 付 給	タ ク シ ー ガ ソ リ ン 費 の 助 成	リ フ ト 付 自 動 車 運 行 回 数
		難病患者等 ホームヘルプ サービス	居 宅 介 護	重 度 訪 問 介 護	移 動 支 援				
平成24年度	1,279	454	89,620	401,300	67,331	1,596	28	7,882	5,011
25	1,477	-	87,560	405,280	68,245	1,675	29	7,957	5,121
26	1,389	-	88,034	421,412	75,892	1,863	20	8,024	4,775
27	1,438	-	89,707	434,020	81,723	1,812	23	8,137	4,327
28	1,408	-	88,261	434,831	83,462	1,686	23	8,276	4,719

資料：福祉部障害者福祉課

(注) 難病患者等ホームヘルプサービスは、平成24年度をもって制度が廃止され居宅介護に統合。

151 心身障害者福祉センター利用状況

年 度	総 数	訓 練					相 談 等	講 座 ・ 講 習 会 及 び 行 事	会 議 室 の 利 用	そ の 他
		合 計	機 能 回 復	言 語	失 語 症 言 語 リ ハ ビ リ	作 業				
平成24年度	28,307	4,146	631	288	775	2,452	248	10,716	12,862	335
25	28,173	4,061	678	274	747	2,362	307	10,074	13,441	290
26	27,065	4,014	778	307	690	2,239	211	10,002	12,485	353
27	25,670	3,837	763	281	613	2,180	224	9,720	11,572	317
28	24,764	3,613	654	381	503	2,075	248	9,706	10,730	467

資料：心身障害者福祉センター

152 障害者支援施設別在籍者数、障害福祉サービス費

各年4月1日現在

年 度	実 利 用 人 数											障 害 福 祉 サ ー ビ ス 費 (千 円)
	総 数	生 活 介 護	療 養 介 護	施 設 入 所 支 援	自 立 訓 練 (機能訓練)	自 立 訓 練 (生活訓練)	自 立 訓 練 (宿 泊)	就 労 移 行 支 援	就 労 継 続 支 援 A 型	就 労 継 続 支 援 B 型	グ ル ー プ ホ ー ム	
平成24年度	2,982	1,084	40	384	3	93	-	153	13	952	260	5,091,725
25	3,260	1,165	42	384	3	105	23	153	44	1,002	339	5,833,000
26	3,518	1,202	43	387	5	108	27	163	77	1,070	436	6,385,000
27	3,815	1,237	42	380	4	104	27	254	95	1,175	497	6,793,984
28	3,983	1,266	42	379	5	103	30	259	108	1,246	545	7,291,272

資料：福祉部障害者福祉課

12 福祉・社会保障

153 高齢者介護予防、生活支援の状況

年 度	高 齢 者 人 口 (4 月 1 日 現 在)		独 高 居 数 (4 月 1 日 現 在)	寝 た き り 数 (4 月 1 日 現 在)
	実 数	高 齢 者 比 率 (%)		
平成24年度	119,980	21.66	10,782	-
25	126,717	22.52	10,706	-
26	132,309	23.54	11,124	-
27	137,577	24.52	12,037	-
28	145,084	25.78	12,625	-

年 度	通 所 型 介 護 予 防			シ ル バ ー サ ポ ー タ ー			生 活 支 援 シ ョ ー ト ス テ イ		
	実 施 教 室 数	利 用 者 数	延 べ 実 施 回 数	利 用 者 数	延 べ 派 遣 回 数	延 べ 派 遣 時 間	実 施 施 設 数	利 用 者 数	延 べ 利 用 日 数
平成24年度	25	339	315	111	1,320	2,132	20	23	793
25	48	726	521	92	1,412	2,179	20	19	850
26	55	632	626	102	1,505	2,327	20	31	565
27	70	857	764	109	1,706	2,623	22	30	1,119
28	-	-	-	115	2,152	3,232	21	39	615

年 度	自 立 支 援 住 宅 改 修 費 給 付		配 食 サ ー ビ ス		
	利 用 者 数	給 付 件 数	実 施 施 設 数	利 用 者 数	延 べ 利 用 食 数
平成24年度	104	106	5	4	203
25	102	103	5	2	181
26	100	101	3	3	93
27	99	101	2	-	7
28	94	96	-	-	-

資料：福祉部高齢者福祉課、福祉部高齢者いきいき課、福祉部介護保険課
 (注) 通所型介護予防については、平成27年度をもって事業終了。

154 介護保険要介護・要支援認定者数

各年度末現在

年 度	総 数	要 支 援 1	要 支 援 2	要 介 護 1	要 介 護 2	要 介 護 3	要 介 護 4	要 介 護 5
平 成 24 年 度	22,021	3,752	2,649	4,992	3,444	2,316	2,381	2,487
25	23,310	4,185	2,675	5,505	3,640	2,318	2,454	2,533
26	24,399	4,678	2,669	5,889	3,814	2,405	2,468	2,476
27	25,163	4,840	2,617	6,371	3,815	2,458	2,539	2,523
28	25,970	4,852	2,770	6,620	3,895	2,553	2,704	2,576
第1号被保険者	25,416	4,808	2,718	6,509	3,760	2,486	2,646	2,489
第2号被保険者	554	44	52	111	135	67	58	87

資料：福祉部介護保険課

155 介護保険の給付状況

(単位 千円)

サービスの種類	平成25年度		26		27		28	
	件数	金額	件数	金額	件数	金額	件数	金額
総数	542,792	30,739,795	576,946	32,577,286	613,273	33,489,662	590,289	33,611,568
居宅介護サービス	404,552	16,536,395	430,710	17,642,361	457,548	18,568,368	478,690	19,136,985
訪問介護	54,414	2,894,057	55,492	2,939,970	57,247	3,047,100	58,046	3,037,053
訪問入浴介護	4,082	227,441	3,852	225,339	3,866	239,047	4,020	249,863
訪問看護	17,563	593,488	19,042	658,021	20,683	709,427	22,628	777,226
訪問リハビリテーション	1,936	54,940	2,015	56,719	2,264	67,733	2,440	78,876
通所介護	65,345	4,260,921	72,143	4,756,347	77,918	4,993,190	54,194	3,643,583
通所リハビリテーション	12,122	805,515	12,500	815,244	13,394	865,668	13,631	870,914
福祉用具貸与	63,793	880,593	67,786	934,721	72,840	993,401	76,803	1,033,893
短期入所生活介護	9,456	641,024	9,661	648,797	9,252	630,434	9,486	653,516
短期入所療養介護	1,812	131,706	1,625	119,153	1,724	125,969	1,830	132,023
居宅療養管理指導	43,459	329,150	48,897	378,523	53,470	403,274	58,875	431,859
特定施設入居者生活介護	11,604	2,284,022	12,051	2,385,582	12,599	2,418,400	13,103	2,471,626
ケアプラン作成	105,577	1,463,226	111,412	1,550,163	117,115	1,684,908	121,133	1,748,631
住宅改修費	1,176	103,345	1,178	107,478	1,200	106,393	1,178	101,759
福祉用具購入費	1,765	52,205	1,743	48,318	1,741	50,067	1,705	51,022
夜間対応型訪問介護	1,692	60,897	1,601	25,905	1,577	26,495	1,668	28,544
認知症対応型通所介護	3,081	374,713	3,115	418,059	3,114	425,048	3,373	414,920
小規模多機能型居宅介護	1,182	227,650	1,457	277,863	2,038	407,543	2,825	533,851
認知症対応型共同生活介護	3,750	955,236	4,239	1,081,218	4,556	1,149,640	4,570	1,162,917
地域密着型介護老人福祉施設	679	187,817	699	189,935	696	190,174	699	191,127
定期巡回・随時対応型訪問介護看護	64	8,449	202	25,006	254	34,457	316	39,665
看護小規模多機能型居宅介護	-	-	-	-	-	-	205	44,078
地域密着型通所介護	-	-	-	-	-	-	25,962	1,440,039
介護予防サービス	99,730	1,643,295	106,001	1,724,625	115,278	1,679,809	70,141	951,602
介護予防訪問介護	19,432	362,211	19,468	355,969	19,332	341,855	7,404	125,639
介護予防訪問入浴介護	24	755	50	1,696	21	784	33	1,526
介護予防訪問看護	1,398	32,123	1,386	33,720	1,679	39,146	1,825	44,077
介護予防訪問リハビリテーション	114	2,946	115	3,520	150	4,307	204	5,503
介護予防通所介護	20,857	662,276	23,355	739,182	26,372	698,426	10,321	258,381
介護予防通所リハビリテーション	2,255	90,627	2,274	89,732	2,449	75,991	2,595	80,016
介護予防福祉用具貸与	8,958	41,213	10,036	43,622	12,074	51,384	12,987	55,065
介護予防短期入所生活介護	181	4,746	151	3,764	127	3,493	122	3,725
介護予防短期入所療養介護	8	398	15	607	18	621	7	305
介護予防居宅療養管理指導	2,353	17,921	2,443	17,823	2,653	19,248	3,242	22,172
介護予防特定施設入居者生活介護	1,990	169,217	1,932	161,442	2,023	139,341	2,105	142,105
介護予防ケアプラン作成	41,085	188,816	43,704	201,307	47,267	229,178	28,134	135,781
介護予防住宅改修費	570	56,298	591	60,237	618	62,500	581	59,091
介護予防福祉用具購入費	460	10,889	450	10,182	415	9,418	447	10,037
介護予防認知症対応型通所介護	7	263	4	150	-	-	-	-
介護予防認知症対応型共同生活介護	4	875	2	473	-	-	5	854
介護予防小規模多機能型居宅介護	34	1,721	25	1,199	80	4,117	129	7,325
施設介護サービス	38,510	10,900,598	40,235	11,435,440	40,447	11,359,405	41,458	11,546,459
介護老人福祉施設	21,056	5,390,901	22,281	5,729,988	22,877	5,805,628	23,227	5,822,905
介護老人保健施設	10,359	2,811,103	10,773	2,951,457	10,821	2,978,425	11,642	3,233,680
介護療養型医療施設	7,095	2,698,594	7,181	2,753,995	6,749	2,575,352	6,589	2,489,874
その他	...	1,659,507	...	1,774,860	...	1,882,080	...	1,976,522
高額介護サービス費	...	614,389	...	659,925	...	744,812	...	886,324
高額医療合算介護サービス費	...	67,095	...	77,470	...	72,534	...	79,729
特定入所者介護サービス費	...	937,371	...	1,004,128	...	1,028,364	...	975,436
審査支払手数料	...	40,652	...	33,337	...	36,370	...	35,033

資料：福祉部介護保険課

(注) 件数は、年間延受給者数である。

12 福祉・社会保障

156 大横保健福祉センター、恩方老人憩の家、長房ふれあい館サービス利用状況

年 度	大 横 保 健 福 祉 セ ン タ ー									
	総 数	生きがい づくりの 教室	サークル 参加者	介護予防	相 談			入 浴 者 数	そ の 他 利用 者 数 (個人利用)	
					合 計	健康相談	生活相談			
平成24年度	59,915	1,727	12,318	2,054	698	683	15	9,936	33,182	
25	68,399	1,770	11,693	2,133	357	357	-	9,180	43,266	
26	63,557	1,840	11,223	2,515	252	252	-	9,111	38,616	
27	60,100	2,463	12,915	1,169	145	145	-	1,483	41,925	
28	64,291	2,347	17,885	1,805	-	-	-	-	42,254	

年 度	恩 方 老 人 憩 の 家							長 房 ふ れ あ い 館			
	総 数	生きがい づくりの 教室	サークル 参加者	会 議 室	健康相談	入浴者数	そ の 他 利用 者 数 (個人利用)	総 数	サークル 参加者	入浴者数	そ の 他 利用 者 数 (個人利用)
25	16,264	1,478	5,383	302	90	2,922	6,089	46,206	10,808	11,682	23,716
26	17,129	1,624	5,499	296	112	3,010	6,588	49,360	11,310	12,780	25,270
27	15,455	1,297	5,422	290	99	2,529	5,818	50,753	11,676	12,616	26,461
28	15,472	1,417	4,570	243	114	2,546	6,582	47,100	10,954	11,682	24,464

資料：医療保険部大横保健福祉センター、福祉部高齢者いきいき課

(注) (1)大横保健福祉センターの相談は平成27年6月以降、表214の健康相談に計上。

(2)大横保健福祉センターの入浴者数は平成27年5月末の旧施設廃止までを計上。

157 東浅川保健福祉センターサービス利用状況

年 度	総 数	介護予防	相 談				講 座 ・ 教 室	プ ー ル ・ 体 育 室	憩いの場	そ の 他
			合 計	保健福祉 栄養歯科	理学療法士 による健康	医師に よる健康				
平成24年度	296,532	2,026	3,179	3,075	104	-	15,112	110,741	47,553	117,921
25	299,538	2,023	3,408	3,302	106	-	12,105	110,449	53,312	118,241
26	278,255	2,134	4,467	4,360	107	-	12,549	100,222	45,830	113,053
27	293,928	2,201	4,086	3,989	97	-	12,862	101,564	48,248	124,967
28	268,564	2,586	4,123	4,030	93	-	9,922	106,814	48,868	96,251

資料：医療保険部東浅川保健福祉センター

(注) その他は、平成27年度まで送迎バス・リフトバスの利用者を含む。

158 南大沢保健福祉センターサービス利用状況

年 度	総 数	介 護 予 防	相 談			講 座 ・ 講 習	一 時 保 護	憩 い の 場	そ の 他
			合 計	保 健 福 祉	理学療法士 による健康				
平成24年度	85,490	4,812	1,434	1,382	52	4,863	-	52,756	21,625
25	84,253	7,441	2,253	2,202	51	4,530	-	54,289	15,740
26	87,647	9,178	2,520	2,467	53	4,409	-	55,871	15,669
27	89,722	8,995	7,209	7,152	57	4,294	-	55,560	13,664
28	89,400	10,822	5,831	5,780	51	4,166	-	56,128	12,453

資料：医療保険部南大沢保健福祉センター

(注) (1)介護予防は、「統計八王子」平成28年版までは地域支援と表記。

(2)介護予防は、センター外で行なう普及啓発事業(教室・講座)を含む。

159 保育園の状況

各年4月1日現在

年 度 及 び 区 分	保 育 園 数	定 員	在 籍 児 童 数						職 員 数			
			総 数	0 歳	1 歳	2 歳	3 歳	4 歳以上	総 数	園 長	保 育 士	そ の 他
平成25年度	89	9,692	9,975	705	1,385	1,790	2,033	4,062	(3)2,398	89	(3)1,619	690
26	91	9,877	10,211	741	1,460	1,857	2,013	4,140	(3)2,478	91	(3)1,630	757
27	97	10,352	10,547	729	1,569	1,958	2,064	4,227	(3)2,631	97	(3)1,723	811
28	99	10,625	10,729	810	1,619	1,957	2,108	4,235	(1)2,694	99	(1)1,782	813
29	100	10,754	10,888	802	1,706	1,985	2,069	4,326	2,520	100	1,775	645
市 立	16	1,430	1,472	33	185	243	309	702	330	16	188	126
私 立	84	9,324	9,416	769	1,521	1,742	1,760	3,624	2,190	84	1,587	519

資料：子ども家庭部保育幼稚園課

(注) (1)職員数保育士欄の()内数値は、任期付職員数で内数である。

(2)平成29年度には保育所型認定こども園1園を含む。

160 児童館、学童保育所の状況

各年度末現在

年 度	児 童 館							学 童 保 育 所			
	館 数	利 用 者 数				併設学童 利用者数	児 童 厚生員	保育所 数	在籍者数	延出席者 数	指 導 員
		総 数	就学児童	未就学 児 童	そ の 他						
平成24年度	12	243,006	174,789	28,897	39,320	92,358	(16)47	67	4,752	935,452	(228)363
25	12	256,969	186,379	28,688	41,902	96,337	(16)49	68	4,918	962,813	(238)377
26	12	272,407	198,302	30,181	43,924	96,160	(16)49	68	5,153	1,010,863	(241)382
27	12	263,608	189,617	30,319	43,672	111,684	(20)52	68	5,385	1,055,706	(255)397
28	12	263,294	188,714	30,218	44,362	111,511	(28)58	79	5,515	1,089,886	(258)405

資料：子ども家庭部児童青少年課

(注)児童厚生員、指導員の()内数値は、非常勤職員数で内数である。

12 福祉・社会保障

161 災害見舞金等支給事業

(単位 世帯)

年 度	見 舞 金	弔 慰 金	入 院 見 舞 金	生 活 必 需 品 代	学 用 品 代
平成24年度	47	-	1	16	2
25	18	-	-	6	-
26	20	-	-	8	2
27	8	1	-	1	-
28	17	1	-	2	-

資料：福祉部福祉政策課

162 国民健康保険の加入状況

各年度末現在

年 度	加 入 世 帯 数	被 保 険 者 数			加 入 率 (%)	
		総 数	一 般 被 保 険 者	退 職 被 保 険 者 等	世 帯	人 員
平成24年度	94,580	161,364	151,271	10,093	37.4	28.7
25	94,886	159,677	151,206	8,471	37.2	28.4
26	93,988	155,526	148,735	6,791	36.6	27.7
27	92,478	150,289	145,791	4,498	35.6	26.7
28	89,570	142,205	139,829	2,376	34.1	25.3

資料：医療保険部保険年金課

163 国民健康保険税の状況

年 度	調 定 額 (千円)	1 世 帯 当 たり 調 定 額 (円)	1 人 当 たり 調 定 額 (円)	収 納 額 (千円)	収 納 率 (%)
平成24年度	12,121,516	127,366	74,357	10,823,853	89.3
25	11,978,033	125,403	73,954	10,689,796	89.2
26	12,765,983	134,101	80,294	11,467,845	89.8
27	12,196,775	129,858	79,082	11,016,806	90.3
28	12,643,269	137,650	85,634	11,384,305	90.0

資料：医療保険部保険年金課、医療保険部保険収納課

(注) 1世帯当たり調定額＝調定額／年間平均加入世帯数、1人当たり調定額＝調定額／年間平均被保険者数

164 国民健康保険の給付状況(保険者負担分)

(単位 千円)

年 度	総 数		療 養 の 給 付		療 養 費		高 額 療 養 費 等	
	件 数	金 額	件 数	金 額	件 数	金 額	件 数	金 額
平成24年度	2,682,887	38,926,334	2,501,490	34,092,814	66,666	493,733	77,896	3,974,461
25	2,704,298	39,994,051	2,516,126	34,996,041	65,772	465,981	83,654	4,159,455
26	2,716,101	40,955,753	2,537,561	35,847,006	62,195	432,695	74,545	4,338,931
27	2,696,661	41,236,410	2,511,039	36,012,822	58,710	400,760	82,275	4,482,667
28	2,601,978	40,636,378	2,413,312	35,174,215	53,634	371,998	87,933	4,769,082

年 度	移 送 費		結核・精神医療給付金		老人保健医療費拠出金		出 産 育 児 一 時 金		葬 祭 費	
	件数	金額	件 数	金 額	件 数	金 額	件 数	金 額	件 数	金 額
平成24年度	1	44	35,374	44,006	-	746	669	280,980	791	39,550
25	1	37	37,278	47,217	-	-	681	286,020	786	39,300
26	1	4	40,380	50,827	-	-	582	244,440	837	41,850
27	-	-	43,268	54,891	-	-	586	246,120	783	39,150
28	-	-	45,812	56,933	-	-	540	226,800	747	37,350

資料：医療保険部保険年金課

(注) 高額療養費に高額介護合算療養費を含む。

165 国民年金の加入状況

各年度末現在

年 度	被 保 険 者 数				保 険 料 免 除 者 数		
	総 数	法 1 号 加 入 者		法 3 号 加 入 者	総 数	法 定 免 除	申 請 免 除
		強 制	任 意				
平成24年度	142,980	97,189	1,729	44,062	38,042	5,792	32,250
25	139,759	94,876	1,587	43,296	39,002	5,780	33,222
26	135,273	91,261	1,463	42,549	39,057	5,783	33,274
27	130,900	87,657	1,379	41,864	32,379	5,815	26,564
28	124,990	82,985	1,277	40,728	32,977	5,859	27,118

資料：医療保険部保険年金課

12 福祉・社会保障

166 国民年金の給付状況

(単位 千円)

年 度	総 数		老 齢 給 付						福 祉 年 金	
			老 齢 基 礎		老 齢		通 算 老 齢		老 齢 福 祉 年 金	
	件 数	金 額	件 数	金 額	件 数	金 額	件 数	金 額	件 数	金 額
平成24年度	120,596	79,170,086	107,763	71,101,429	3,502	1,774,324	2,941	685,793	17	3,082
25	126,291	83,226,973	114,036	75,344,234	3,082	1,567,188	2,683	630,911	5	1,883
26	116,032	77,170,948	104,320	69,537,063	2,667	1,342,216	2,384	558,173	2	800
27	138,055	91,664,878	124,806	82,397,765	2,307	1,173,654	2,095	495,787	-	-
28	141,719	94,527,502	128,849	85,310,788	1,987	1,013,429	1,835	443,209	-	-

年 度	障 害 給 付						遺 族 給 付						(別掲)	
	障 害 基 礎		障 害		障 害 基 礎 (無 抛 出)		遺 族 基 礎		母 子		寡 婦		死 亡 一 時 金	
	件 数	金 額	件 数	金 額	件 数	金 額	件 数	金 額	件 数	金 額	件 数	金 額	件 数	金 額
平成24年度	1,693	1,477,341	180	157,888	4,315	3,847,704	133	99,157	-	-	52	23,368	113	16,361
25	1,730	1,501,498	167	145,799	4,418	3,922,278	124	92,450	-	-	46	20,732	117	16,667
26	1,807	1,544,646	153	131,183	4,509	3,928,736	147	109,164	-	-	43	18,967	-	-
27	3,258	2,776,058	140	120,719	4,608	4,046,505	800	636,490	-	-	41	17,900	-	-
28	3,398	2,891,430	128	110,969	4,690	4,111,590	789	627,384	-	-	43	18,703	-	-

資料：医療保険部保険年金課

(注) 件数は、受給権者数である。

167 交通災害共済の状況

(単位 千円)

年 度	加 入 状 況					見 舞 金 給 付 状 況							
	加 入 者 数			加入率 (%)	会費・公費 負担額	総 数		死 亡		負 傷		支給率 (%)	
	総 数	Aコース	Bコース			件 数	金 額	件 数	金 額	件 数	金 額		
平成24年度	65,743	27,536	38,207	11.7	46,529	342	22,960	1	3,000	341	19,960	49.3	
25	63,129	26,398	36,731	11.2	43,617	336	21,550	-	-	336	21,550	49.4	
26	60,536	23,680	36,856	10.8	40,861	301	20,990	1	3,000	300	17,990	51.4	
27	59,400	22,918	36,482	10.6	39,851	291	19,000	-	-	291	19,000	47.7	
28	57,099	21,383	35,716	10.2	37,936	276	17,660	1	3,000	275	14,660	46.6	

資料：市民部市民生活課

(注) 加入率＝加入者／住民基本台帳人口＋外国人登録人口（各年度4月1日現在）、支給率＝見舞金給付額／会費＋公費

168 各種手当受給者数

年 度	心身障害者 福祉手当	特 別 障 害 手 当	障 害 児 祉 福 手 当	福 祉 手 当 (経過的)	特定疾病 患 者 福 祉 手 当	特 別 児 童 扶 養 手 当	児 童 手 当	児 童 育 成 手 当	児 童 扶 養 手 当
平成24年度	62,596	6,632	2,673	281	18,252	588	693,114	112,198	4,413
25	62,623	6,874	2,890	213	19,309	673	828,693	112,601	4,351
26	62,545	7,097	2,894	195	20,458	693	816,238	111,872	4,300
27	62,513	7,169	2,953	192	20,994	686	806,307	110,848	4,261
28	62,509	7,468	3,180	186	21,241	665	792,232	109,693	4,070

資料：福祉部障害者福祉課、子ども家庭部子育て支援課

(注) (1)数値は、年間延受給者数(特別児童扶養手当、児童手当、児童育成手当は、年間延支給対象児童数)である。

(2)児童扶養手当は、年度末現在の受給世帯数である。

169 子ども家庭支援センター利用状況

年 度	開 館 日 数	利 用 者 数				
		総 数	子育て総合相談	親子ふれあいひろば事業参加者		子 育 て 学 習 会
				子 ども	大 人	
平成24年度	359	135,507	21,369	44,341	40,979	28,818
25	359	130,439	27,658	42,725	38,399	21,657
26	359	131,372	30,154	42,040	38,576	20,602
27	360	125,737	33,962	37,933	33,909	19,933
28	359	135,067	37,836	40,122	35,833	21,276

資料：子ども家庭部子ども家庭支援センター

170 高齢者施設・入居系サービスの状況

各年度末現在

年 度	特別養護老人ホーム (介護老人福祉施設)		介護老人保健施設		介護療養型医療施設	
	施設数	定員	施設数	定員	施設数	定員
平成27年度	26	2,433	7	827	6	907
28	26	2,433	8	927	5	828
年 度	(介護予防)認知症対応型 共同生活介護		養護老人ホーム		有料老人ホーム	
	施設数	定員	施設数	定員	施設数	定員
平成27年度	22	386	5	580	34	2,681
28	22	386	5	580	37	2,760

資料：福祉部高齢者いきいき課

(注) 特別養護老人ホームは、地域密着型を含む。

12 福祉・社会保障

171 高齢者在宅系サービス事業所数

各年度末現在

年 度	居 宅 サ ー ビ ス	介 護 予 防 サ ー ビ ス	地 域 密 着 型 サ ー ビ ス	地 域 密 着 型 介 護 予 防 サ ー ビ ス	居 宅 介 護 支 援	介 護 予 防 支 援 (介 護 予 防 ケ ア マ ネ ジ メ ン ト)	総 合 事 業 (相 当 サ ー ビ ス)	総 合 事 業 (サ ー ビ ス A)
平成27年度	472	453	34	27	150	15	285	6
28	355	429	133	30	151	16	282	19

資料：福祉部高齢者いきいき課

(注) (1)居宅サービス、介護予防サービスは特定施設入居者生活介護（介護予防）を除く。

(2)地域密着型サービス、地域密着型介護予防サービスは認知症対応型共同生活介護、地域密着型介護老人福祉施設を除く。

13 教 育 · 文 化

13 教育・文化

172 小学校の状況(公立)

各年5月1日現在

年 度	学 校 数	学 級 数	児 童 数										
			総 数			1 学 年			2 学 年				
			合 計	男	女	合 計	男	女	合 計	男	女		
平成25年度	70	1,001	28,660	14,708	13,952	4,757	2,479	2,278	4,587	2,352	2,235		
26	70	998	28,386	14,564	13,822	4,681	2,377	2,304	4,759	2,469	2,290		
27	70	993	28,164	14,392	13,772	4,598	2,299	2,299	4,714	2,390	2,324		
28	70	1,008	28,160	14,393	13,767	4,643	2,374	2,269	4,625	2,321	2,304		
29	70	1,003	27,989	14,307	13,682	4,493	2,319	2,174	4,647	2,379	2,268		

年 度	児 童 数 (続)												教員数
	3 学 年			4 学 年			5 学 年			6 学 年			
	合 計	男	女	合 計	男	女	合 計	男	女	合 計	男	女	
平成25年度	4,670	2,403	2,267	4,766	2,432	2,334	4,893	2,508	2,385	4,987	2,534	2,453	1,627
26	4,595	2,346	2,249	4,678	2,415	2,263	4,757	2,431	2,326	4,916	2,526	2,390	1,627
27	4,773	2,477	2,296	4,614	2,362	2,252	4,696	2,416	2,280	4,769	2,448	2,321	1,633
28	4,748	2,412	2,336	4,791	2,482	2,309	4,644	2,384	2,260	4,709	2,420	2,289	1,649
29	4,640	2,326	2,314	4,753	2,419	2,334	4,813	2,484	2,329	4,643	2,380	2,263	1,655

資料：「学校基本統計」

(注) 教員数は、本務者のみの数値である。

173 中学校の状況(公、私立)

各年5月1日現在

年 度	学 校 数	学 級 数	生 徒 数										教員数
			総 数	1 学 年			2 学 年			3 学 年			
				合 計	男	女	合 計	男	女	合 計	男	女	
平成25年度	47	530	16,500	5,506	2,832	2,674	5,477	2,825	2,652	5,517	2,833	2,684	1,065
26	47	524	16,406	5,421	2,750	2,671	5,516	2,836	2,680	5,469	2,819	2,650	1,062
27	47	520	16,231	5,292	2,682	2,610	5,424	2,750	2,674	5,515	2,836	2,679	1,060
28	47	516	15,920	5,192	2,641	2,551	5,294	2,677	2,617	5,434	2,760	2,674	1,053
29	47	502	15,682	5,183	2,663	2,520	5,205	2,651	2,554	5,294	2,674	2,620	1,063

資料：「学校基本統計」

(注) 教員数は、本務者のみの数値である。

174 理由別長期欠席者数、帰国児童(生徒)数、外国人児童(生徒)数

各年5月1日現在

年 度	長 期 欠 席 者 数					帰 国 児 童 (生 徒) 数	外 国 人 児 童 (生 徒) 数
	総 数	病 気	経 済 的 理 由	不 登 校	そ の 他		
小 学 校							
平成25年度	204	70	-	86	48	19	63
26	256	85	-	101	70	31	68
27	224	77	-	104	43	24	70
28	-	-	-	-	-	31	75
29	-	-	-	-	-	41	251
中 学 校							
平成25年度	510	95	1	374	40	8	33
26	528	70	-	429	29	3	35
27	543	99	-	418	26	9	15
28	-	-	-	-	-	7	5
29	-	-	-	-	-	15	114

資料：「学校基本統計」

(注) (1)長期欠席者とは、年度間に通算30日以上欠席した者である。

(2)平成28年度調査より「長期欠席者数」の調査項目を削除。

175 中等教育学校の状況

各年5月1日現在

年 度	学 校 数	学 級 数	生 徒 数			前 期 課 程								
			総 数	男	女	1 学 年			2 学 年			3 学 年		
						合 計	男	女	合 計	男	女	合 計	男	女
平成25年度	1	16	637	307	330	160	78	82	160	79	81	160	75	85
26	1	20	788	380	408	160	76	84	159	78	81	160	79	81
27	1	24	930	445	485	160	76	84	159	76	83	158	77	81
28	1	24	931	443	488	160	75	85	159	75	84	159	76	83
29	1	24	931	447	484	160	80	80	160	75	85	158	74	84
年 度	後 期 課 程										教 員 数			
	1 学 年			2 学 年			3 学 年							
	合 計	男	女	合 計	男	女	合 計	男	女					
平成25年度	157	75	82	-	-	-	-	-	-	-	66			
26	158	74	84	151	73	78	-	-	-	70				
27	156	76	80	148	68	80	149	72	77	88				
28	154	74	80	152	76	76	147	67	80	90				
29	152	71	81	149	72	77	152	75	77	93				

資料：「学校基本統計」

(注) (1)中等教育学校とは、学校教育法に定められた学校種で、中学校段階の義務教育と高等学校段階の教育を一つの学校として一貫して施すことを目的とした学校のこと。(併設型・連携型の中高一貫校は含まれていない。)

(2)教員数は、本務者のみの数値である。

13 教育・文化

176 高等学校の状況(公、私立)

各年5月1日現在

年 度	学校数	生 徒 数			全 日 制								
					1 学 年			2 学 年			3 学 年		
		総 数	男	女	合 計	男	女	合 計	男	女	合 計	男	女
平成25年度	19	14,204	6,786	7,418	4,451	2,133	2,318	4,419	2,096	2,323	4,409	2,108	2,301
26	19	14,452	6,962	7,490	4,766	2,338	2,428	4,397	2,104	2,293	4,367	2,048	2,319
27	18	14,599	7,154	7,445	4,595	2,264	2,331	4,689	2,297	2,392	4,353	2,086	2,267
28	18	14,854	7,313	7,541	4,765	2,333	2,432	4,551	2,244	2,307	4,623	2,254	2,369
29	18	14,553	7,163	7,390	4,429	2,165	2,264	4,688	2,292	2,396	4,491	2,218	2,273

年 度	定 時 制												教員数
	1 学 年			2 学 年			3 学 年			4 学 年			
	合 計	男	女	合 計	男	女	合 計	男	女	合 計	男	女	
平成25年度	304	160	144	291	133	158	264	129	135	66	27	39	820
26	307	167	140	291	154	137	267	125	142	57	26	31	821
27	307	160	147	292	162	130	269	142	127	94	43	51	819
28	313	161	152	290	152	138	258	146	112	54	23	31	828
29	313	155	158	295	151	144	264	139	125	73	43	30	836

資料：「学校基本統計」

(注) 教員数は、本務者のみの数値である。

177 特別支援学校の状況(公立)

各年5月1日現在

年 度	学校数	学級数	在 学 者 数												教員数	
			総 数			幼 稚 部		小 学 部		中 学 部		高 等 部				
			合 計	男	女	男	女	男	女	男	女	本 科		専 攻 科		
												男	女	男		女
平成25年度	4	158	857	574	283	4	6	129	59	84	61	344	150	13	7	361
26	4	165	901	608	293	3	6	141	59	88	66	364	158	12	4	374
27	4	166	928	625	303	3	6	150	65	81	69	375	158	16	5	377
28	4	170	949	643	306	2	5	159	71	85	50	384	176	13	4	386
29	4	174	951	657	294	3	2	165	81	89	44	388	161	12	6	384

資料：「学校基本統計」

(注) (1)特別支援学校とは、従来の盲学校、聾学校、養護学校を一本化し、複数の障害種別に対応した教育を実施するとともに小中学校等に在籍する障害のある児童生徒等の教育について助言又は援助を行う学校をいう。

(2)教員数は、本務者のみの数値である。

178 特別支援学校、編制方式別学級数(公立)

各年5月1日現在

年 度	総 数	幼 稚 部			小 学 部			中 学 部			高 等 部			専攻科
		合 計	同一年 齢編成	複数年 齢編成	合 計	単式 学級	複式 学級	合 計	単式 学級	複式 学級	合 計	本 科		
												単式 学級	複式 学級	
平成25年度	158	4	3	1	48	32	16	34	22	12	72	59	7	6
26	165	4	3	1	49	32	17	35	25	10	77	63	8	6
27	166	4	3	1	51	34	17	34	24	10	77	65	6	6
28	170	3	1	2	55	35	20	32	22	10	80	68	6	6
29	174	3	1	2	60	38	22	33	21	12	78	66	6	6

資料：「学校基本統計」

(注) 単式学級とは、同学年の児童・生徒で編制されている学級をいう。複式学級とは、2以上の学年の児童・生徒で編制されている学級をいう。

179 幼稚園の状況(私立)

各年5月1日現在

年 度	園 数	学級数	在 園 児 数									教員数	
			総 数	3 歳 児			4 歳 児			5 歳 児			
				合 計	男	女	合 計	男	女	合 計	男		女
平成25年度	31	276	7,026	2,132	1,054	1,078	2,385	1,165	1,220	2,509	1,214	1,295	413
26	31	275	6,743	2,088	1,120	968	2,288	1,141	1,147	2,367	1,157	1,210	417
27	31	275	6,417	1,935	997	938	2,203	1,167	1,036	2,279	1,137	1,142	410
28	31	279	6,168	1,899	942	957	2,053	1,062	991	2,216	1,160	1,056	429
29	31	274	5,933	1,865	928	937	2,003	991	1,012	2,065	1,064	1,001	427

資料：「学校基本統計」

(注) 教員数は、本務者のみの数値である。

13 教育・文化

180 専修学校、各種学校の状況(公、私立)

各年5月1日現在

年 度	専 修 学 校					各 種 学 校				
	学 校 数	生 徒 数			教 員 数	学 校 数	生 徒 数			教 員 数
		総 数	男	女			総 数	男	女	
平成25年度	9	7,086	5,370	1,716	291	-	-	-	-	-
26	9	7,211	5,380	1,831	280	-	-	-	-	-
27	9	7,144	5,278	1,866	288	-	-	-	-	-
28	9	7,076	5,232	1,844	300	-	-	-	-	-
29	9	7,154	5,226	1,928	298	-	-	-	-	-

資料：「学校基本統計」

(注) 教員数は、本務者のみの数値である。

181 進路別卒業生数(高等学校)

各年5月1日現在

年 度	総 数			大 学 等 進 学 者			専修学校(専門課程)進学者			専修学校(一般課程)等入学者		
	合 計	男	女	合 計	男	女	合 計	男	女	合 計	男	女
平成25年度	4,708	2,279	2,429	3,023	1,412	1,611	695	279	416	438	273	165
26	4,629	2,221	2,408	3,054	1,421	1,633	645	262	383	385	245	140
27	4,551	2,150	2,401	3,090	1,428	1,662	610	229	381	349	215	134
28	4,598	2,221	2,377	3,022	1,422	1,600	684	247	437	274	191	83
29	4,797	2,344	2,453	3,159	1,492	1,667	696	265	431	36	24	12

年 度	就 職 者			死 亡 ・ 不 詳			そ の 他			大 学 等 進 学 率 (%)		
	合 計	男	女	合 計	男	女	合 計	男	女	合 計	男	女
平成25年度	176	101	75	1	-	1	375	214	161	64.2	62.0	66.3
26	208	107	101	2	-	2	335	186	149	66.0	64.0	67.8
27	206	98	108	-	-	-	296	180	116	67.9	66.4	69.2
28	268	137	131	-	-	-	350	224	126	65.7	64.0	67.3
29	217	117	100	-	-	-	689	446	243	65.9	63.7	68.0

資料：「学校基本統計」

182 高等専門学校、短期大学の状況(国、私立)

各年5月1日現在

年 度	高 等 専 門 学 校					短 期 大 学				
	学 校 数	学 生 数			教 員 数	学 校 数	学 生 数			教 員 数
		総 数	男	女			総 数	男	女	
平成25年度	1	1,021	914	107	81	3	1,295	181	1,114	76
26	1	1,035	914	121	80	3	1,158	135	1,023	76
27	1	1,041	910	131	80	3	1,119	152	967	44
28	1	1,029	865	164	74	3	1,129	147	982	75
29	1	1,023	851	172	73	3	1,166	153	1,013	77

資料：「学校基本統計」

(注) 教員数は、本務者のみの数値である。

183 大学の状況

各年5月1日現在

年 度	学 校 数				学 生 数					
					総 数			公 立		
	総 数	国 立	公 立	私 立	合 計	男	女	合 計	男	女
平成25年度	9	-	1	8	(5,449)60,081	(3,926)37,413	(1,523)22,668	9,313	6,080	3,233
26	9	-	1	8	(5,226)59,962	(3,730)37,056	(1,496)22,906	9,294	6,022	3,272
27	9	-	1	8	(5,161)59,992	(3,648)36,818	(1,513)23,174	9,253	5,973	3,280
28	9	-	1	8	(5,034)59,289	(3,549)36,916	(1,485)23,373	9,175	5,887	3,288
29	9	-	1	8	(4,892)58,988	(3,429)35,304	(1,463)23,684	9,160	5,772	3,388

年 度	学 生 数 (続)			教 員 数								
	私 立			総 数			公 立			私 立		
	合 計	男	女	合 計	男	女	合 計	男	女	合 計	男	女
平成25年度	50,768	31,333	19,435	2,339	1,887	452	684	571	113	1,655	1,316	339
26	50,668	31,034	19,634	2,364	1,894	470	689	572	117	1,675	1,322	353
27	50,739	30,845	19,894	2,388	1,890	498	689	563	126	1,699	1,327	372
28	50,114	30,029	20,085	2,416	1,879	537	686	556	130	1,730	1,323	407
29	49,828	29,532	20,296	2,390	1,843	547	676	543	133	1,714	1,300	414

資料：「学校基本統計」

(注) (1) 学校数、学生数は、大学本部の所在する学校の数値である。

(2) 学生数には、専攻科・別科の学生、通信教育の学生及び聴講生を含まない。

() 内数値は、大学院の学生数で内数である。

(3) 教員数は、本務者のみの数値である。

13 教育・文化

184 小学生の体位

平成28年度（単位 cm kg）

区 分	男		女		
	身 長	体 重	身 長	体 重	
6 歳	全 国	116.5	21.4	115.6	20.9
	東 京 都	116.4	21.3	115.7	20.9
	八 王 子 市	116.4	21.2	115.3	20.6
7 歳	全 国	122.5	24.0	121.5	23.5
	東 京 都	122.8	24.1	122.1	23.6
	八 王 子 市	122.3	23.8	121.0	23.0
8 歳	全 国	128.1	27.2	127.2	26.4
	東 京 都	128.5	26.9	127.1	26.2
	八 王 子 市	128.3	27.1	127.0	26.0
9 歳	全 国	133.6	30.6	133.4	29.8
	東 京 都	133.6	30.1	133.8	29.7
	八 王 子 市	133.3	30.3	133.1	29.7
10 歳	全 国	138.8	34.0	140.2	34.0
	東 京 都	139.3	34.3	140.5	33.9
	八 王 子 市	138.7	34.1	139.6	33.9
11 歳	全 国	145.2	38.4	146.8	39.0
	東 京 都	145.8	38.8	147.2	38.8
	八 王 子 市	144.8	38.3	146.6	38.7

資料：学校教育部保健給食課

(注) (1)年齢は、平成28年4月1日現在の満年齢である。

(2)全国及び東京都の数値は、「学校保健統計調査結果概要」による。

(3)八王子市の数値は、市立学校の全児童の平均値である。

185 中学生の体位

平成28年度（単位 cm kg）

区 分	男		女		
	身 長	体 重	身 長	体 重	
12 歳	全 国	152.7	44.0	151.9	43.7
	東 京 都	153.2	43.7	152.6	43.5
	八 王 子 市	152.2	43.7	151.7	43.5
13 歳	全 国	159.9	48.8	154.8	47.2
	東 京 都	160.7	49.5	154.9	47.1
	八 王 子 市	160.0	48.9	154.9	46.8
14 歳	全 国	165.2	53.9	156.5	50.0
	東 京 都	165.9	54.2	156.9	49.7
	八 王 子 市	165.0	53.9	156.5	49.9

資料：学校教育部保健給食課

(注) (1)年齢は、平成28年4月1日現在の満年齢である。

(2)全国及び東京都の数値は、「学校保健統計調査結果概要」による。

(3)八王子市の数値は、市立学校の全生徒の平均値である。

186 総合教育相談件数

年度及び 相談区分	総数	幼児			小学生			中学生			高校生			その他		
		合計	男	女	合計	男	女	合計	男	女	合計	男	女	合計	男	女
平成24年度	366	14	10	4	185	117	68	128	78	50	28	17	11	11	8	3
25	362	13	11	2	194	119	75	130	79	51	22	13	9	3	2	1
26	382	10	7	3	236	158	78	128	79	49	5	5	-	3	3	-
27	421	6	4	2	250	165	85	149	91	58	15	8	7	1	1	-
28	433	18	14	4	260	176	84	140	79	61	14	9	5	1	1	-
学業不振	30	-	-	-	14	8	6	15	8	7	1	-	1	-	-	-
緘黙・無気力	12	-	-	-	11	4	7	1	-	1	-	-	-	-	-	-
乱暴・攻撃的	41	2	2	-	32	31	1	6	6	-	1	-	1	-	-	-
不登校	146	-	-	-	77	46	31	62	28	34	7	6	1	-	-	-
進学、進路	17	7	5	2	5	3	2	5	3	2	-	-	-	-	-	-
家庭教育、しつけ	12	-	-	-	7	3	4	5	3	2	-	-	-	-	-	-
その他	175	9	7	2	114	81	33	46	31	15	5	3	2	1	1	-

資料：学校教育部教育支援課

187 指定文化財の状況

平成29年4月1日現在

指定区分	種別	備考	指定区分	種別	備考	
国指定 (9)	重要文化財 (4)	書跡(1) 工芸品(3)	市指定 (208)	有形文化財 (153)	建造物	寺院山門(1) 社殿(1)
	史跡 (5)	城跡(2) 関所跡(1) 集落跡(2)			絵画	掛軸(2) 外1
有形文化財 (25)	建造物	寺院建造物(6) 厨子(1)			彫刻	仏像(2) 外2
	絵画	屏風(2)			工芸品	仏像(3) 梵鐘(3) 山車(12) 懸仏(2) 鯛口(4) 外10
	彫刻	仏像(10)			刀剣	大小組(4) 外74
	工芸品	軍船模型(1)			考古資料	発掘資料(出土品)(3)
	古文書	日記稿本(1) 寺院文書(1) 名主家文書(1)			歴史資料	写真原版(1) 肖像画(2) 外3
						古文書
	考古資料	経塚出土品(1) 方形周溝墓出土品(1)			有形民俗文化財(10)	民俗資料
有形民俗文化財(1)	民俗資料	農家構え(1)			無形民俗文化財(11)	郷土芸能
無形文化財(2)	芸能	八王子車人形(1) 説経浄瑠璃(1)		風俗習慣	セエノカミ(1)	
史跡 (2)	寺域(1) 城跡(1)	史跡 (20)		古代遺跡(2) 城跡(1) 外17		
旧跡 (12)	城跡(1) 古墳(1) 外10	旧跡 (3)		古戦場(1) 屋敷跡(1) 蛙合戦の旧地(1)		
天然記念物 (3)	並木(1) 樹木(2)	天然記念物 (11)		並木(1) 樹木(10)		

資料：生涯学習スポーツ部文化財課
(注) () 内数値は、員数である。

13 教育・文化

188 図書館利用状況

年 度	館 数	開 館 日 数	入 館 者 数	貸 出 冊 数			協 力 貸 出 数	視聴覚資料 貸 出 数	雑 誌 貸 出 数	障害者資料 貸 出 数
				総 数	一 般 図 書	児 童 図 書				
平成24年度	(1)4	338	1,706,995	2,556,899	1,815,931	740,968	12,576	241,186	136,803	6,765
25	(1)4	337	1,676,411	2,442,092	1,727,295	714,797	13,054	217,681	126,621	6,930
26	(1)4	338	1,670,815	2,358,335	1,661,132	697,203	12,495	215,168	121,614	6,776
27	(2)4	339	1,702,629	2,368,467	1,632,074	736,393	13,294	199,848	117,696	7,179
28	(2)4	337	1,688,392	2,334,650	1,572,187	762,463	12,547	180,063	113,484	6,486

資料：図書館部中央図書館

(注) (1) 図書館数は、各年度末現在である。

(2) 図書館数の()内数値は、分室で外数である。

(3) 開館日数は、各図書館・分室の中で一番多い日数である。

189 地区図書室利用状況

年 度	施 設 数	利 用 者 数	貸 出 冊 数		
			総 数	一 般 図 書	児 童 図 書
平成24年度	17	68,361	126,017	66,387	59,630
25	17	69,656	125,848	67,608	58,240
26	17	65,916	119,137	65,021	54,116
27	16	58,111	106,227	58,384	47,843
28	16	52,288	96,659	51,618	45,041

資料：市民活動推進部協働推進課

(注) 施設数は、各年度末現在である。

190 図書館分類別蔵書数

年 度	総 数	総 記	哲 学	歴 史	社 会 科 学	自 然 科 学	技 術
平成24年度	1,618,264	45,503	52,507	130,638	200,211	114,022	124,219
25	1,622,632	45,859	53,009	130,901	201,721	114,842	124,023
26	1,622,458	46,268	53,132	131,503	203,360	115,478	124,078
27	1,625,298	46,008	53,228	130,448	205,167	115,911	123,850
28	1,636,623	46,560	53,877	131,205	207,738	116,784	124,329

年 度	産 業	芸 術	言 語	文 学	絵 本	紙 芝 居	準 郷 土 資 料
平成24年度	46,115	110,554	26,346	603,855	154,533	7,071	2,690
25	46,241	110,934	26,088	604,591	154,683	7,010	2,730
26	46,676	110,812	26,022	600,777	154,562	7,013	2,777
27	47,178	111,323	26,097	601,599	154,568	7,112	2,809
28	47,521	112,417	26,280	605,086	154,488	7,458	2,880

資料：図書館部中央図書館

(注) 準郷土資料とは、市内在住者の著書及び市内で発行された出版物をいう。

191 郷土資料館利用状況

年 度	開 館 日 数	利 用 者 数							(再 掲) 集 会 室 利 用 等
		総 数	個 人			団 体			
			合 計	子 供	大 人	合 計	子 供	大 人	
平成24年度	295	27,209	22,929	3,100	19,829	4,280	2,935	1,345	1,630
25	293	21,393	17,485	3,171	14,314	3,908	2,719	1,189	1,474
26	293	20,369	16,775	2,839	13,936	3,594	2,638	956	1,416
27	292	21,588	17,752	3,333	14,419	3,836	2,830	1,006	1,322
28	292	22,992	19,184	2,619	16,565	3,808	2,594	1,214	1,395

資料：生涯学習スポーツ部文化財課郷土資料館

192 夢美術館利用状況

年 度	開 館 日 数	入 館 者 数					無 料 入 館 者 数
		総 数	有 料 入 館 者 数				
			合 計	学 生 ・ 子 供	大 人		
平成24年度	256	30,832	20,683	2,102	18,581	10,149	
25	265	36,860	25,501	3,133	22,368	11,359	
26	253	38,810	24,637	1,736	22,901	14,173	
27	258	36,970	26,729	2,503	24,226	10,241	
28	181	18,216	11,432	1,080	10,352	6,784	

資料：市民活動推進部学園都市文化課

193 生涯学習センター団体別利用状況

年 度	総 数		社 会 教 育 団 体		主 催 ・ 共 催 事 業		そ の 他	
	件 数	人 員	件 数	人 員	件 数	人 員	件 数	人 員
平成24年度	20,646	297,537	16,215	203,390	2,933	53,609	1,498	40,538
25	20,630	302,488	16,288	206,816	2,860	51,357	1,482	44,315
26	22,108	304,035	16,783	206,011	3,037	46,258	2,288	51,766
27	21,869	293,743	16,217	192,032	2,702	39,344	2,950	62,367
28	21,855	283,479	16,388	187,367	2,756	39,720	2,711	56,392

資料：生涯学習スポーツ部学習支援課

(注) 生涯学習センター(クリエイトホール)・生涯学習センター南大沢分館・川口分館3館分の合計である。

13 教育・文化

194 コニカミノルタ サイエンスドーム(八王子市子ども科学館)利用状況

年 度	開館日数	入 館 者 数					
		総 数	有 料 入 館 者 数			無 料 入 館 者 数	(再 掲) プラネタリウム 入 場 者 数
			合 計	子 供	大 人		
平成24年度	297	92,301	51,720	20,238	31,482	40,581	64,874
25	296	88,571	46,405	19,344	27,061	42,166	57,660
26	296	85,181	46,402	18,382	28,020	38,779	60,716
27	268	82,180	43,869	17,270	26,599	38,311	56,983
28	157	57,219	28,847	11,597	17,250	28,372	37,054

資料：生涯学習スポーツ部子ども科学館
 (注) 平成28年10月より改修工事のため休館。

195 その他の主な社会教育施設利用者数

年 度	子どもキャンプ場	姫木平自然の家	絹の道資料館	八王子城跡 ガイダンス施設
平成24年度	5,728	14,470	7,666	20,766
25	5,090	14,754	8,919	47,486
26	4,712	15,068	8,787	50,197
27	6,067	14,279	8,943	54,234
28	5,992	13,081	7,609	63,060

資料：子ども家庭部児童青少年課、生涯学習スポーツ部生涯学習政策課、生涯学習スポーツ部文化財課
 (注) 八王子城跡ガイダンス施設の平成24年度の値は、平成24年10月20日の開設から平成25年3月31日までの値。

196 学園都市センター利用状況

年 度	総 数		イベントホール		ギャラリーホール		セミナー室		和 室		サウンドルーム	
	件 数	人 員	件 数	人 員	件 数	人 員	件 数	人 員	件 数	人 員	件 数	人 員
平成24年度	5,981	185,934	660	60,517	589	41,829	3,425	73,742	601	2,638	706	7,208
25	5,994	188,662	661	63,316	593	41,842	3,422	73,952	565	2,538	753	7,014
26	5,770	179,530	645	61,030	522	40,064	3,312	69,033	538	2,355	753	7,048
27	5,610	190,332	601	64,333	523	48,676	3,349	69,153	426	1,791	711	6,379
28	5,552	174,528	620	54,905	563	41,336	3,252	69,951	417	1,721	700	6,615

資料：市民活動推進部学園都市文化課

197 運動施設利用者数

施設名	平成24年度	25	26	27	28
滝ガ原運動場	138,190	126,546	126,384	127,161	125,076
野球場	78,602	67,960	70,589	69,787	67,757
テニスコート	7,192	7,152	8,078	10,223	7,773
サッカー場	10,891	16,460	14,771	12,379	13,234
ソフトボール場	41,505	34,974	32,946	34,772	36,312
川町運動場	39,412	30,639	31,771	27,441	27,696
少年野球場	14,394	10,298	10,932	9,225	9,849
少年サッカー場	25,018	20,341	20,839	18,216	17,847
梶田運動場	31,788	30,565	30,280	31,027	29,270
少年野球場	11,599	11,109	9,868	9,732	9,890
少年サッカー場	12,213	11,835	12,205	12,200	11,489
テニスコート	7,976	7,621	8,207	9,095	7,891
富士森公園	199,241	221,411	186,899	234,592	362,604
陸上競技場	89,305	67,995	94,318	77,645	110,170
テニスコート	46,808	45,382	45,220	23,087	58,368
ダイワハウススタジアム八王子(富士森公園野球場)	63,128	108,034	47,361	133,860	194,066
上柚木公園	288,704	301,707	314,380	306,467	276,379
ソフトボール場	11,472	11,622	10,858	8,806	10,050
陸上競技場	141,782	147,745	184,826	173,557	162,287
野球場	84,401	91,667	65,713	69,525	67,265
テニスコート	51,049	50,673	52,983	54,579	36,777
大塚公園	48,121	48,574	43,372	43,819	40,211
野球場	12,018	11,244	11,168	9,924	8,979
テニスコート	25,416	26,711	26,758	26,949	24,659
プール	10,687	10,619	5,446	6,946	6,573
戸吹スポーツ公園	161,749	158,071	165,418	174,157	171,623
テニスコート	32,323	36,577	38,734	46,875	40,058
サッカー兼ラグビー場	107,055	98,471	100,508	101,025	103,758
スケートパーク	21,142	21,625	24,477	24,385	26,003
コインシャワー	1,229	1,398	1,699	1,872	1,804
その他	173,908	161,592	165,584	173,804	170,114
北野公園野球場	14,052	15,415	14,142	13,862	12,376
高倉公園野球場	19,729	36,812	16,549	20,256	19,813
大平公園テニスコート	10,273	10,140	9,578	9,430	9,046
久保山公園テニスコート	11,262	11,081	10,733	11,504	11,156
内裏谷戸公園テニスコート	12,208	12,604	12,090	12,443	11,616
別所公園テニスコート	11,433	11,741	11,602	10,802	11,885
松木公園テニスコート	62,679	31,627	61,093	63,443	64,132
殿入中央公園テニスコート	10,183	10,582	10,478	11,640	10,443
陵南プール	12,101	12,816	8,868	9,540	8,314
西寺方グラウンド	9,988	8,774	10,451	10,884	11,333

資料：生涯学習スポーツ部スポーツ施設管理課

13 教育・文化

198 富士森体育館施設別利用者数

年 度	開館日数	総 数	競 技 場	トレーニング室、 走 路	レクリエーシ ョンホール	第1、2、3 会 議 室
平成24年度	347	412,556	328,911	31,021	26,912	25,712
25	348	413,392	328,737	32,052	25,590	27,013
26	349	335,640	267,882	27,378	20,679	19,701
27	349	102,802	94,083	3,642	1,942	3,135
28	348	459,702	352,918	40,569	23,442	42,773

資料：生涯学習スポーツ部スポーツ施設管理課富士森体育館

(注) (1)開館日数は本館と分館を合わせたもの。

(2)平成26年度は本館で改修工事による閉館があり、本館の開館日数は292日間、分館の開館日数は349日。

(3)平成27年度は本館で改修工事による閉館があり、本館の開館日数は平成28年2月15日から3月31日まで
(休館日を除く)の45日間、分館の開館日数は349日。

199 甲の原体育館施設別利用者数

年 度	開館日数	総 数	第1体育室	第2体育室	第3体育室	会 議 室	プ ー ル
平成24年度	347	208,356	102,194	9,845	17,329	6,479	72,509
25	347	221,190	94,005	11,095	17,018	20,372	78,700
26	349	208,032	89,329	11,931	17,604	9,250	79,918
27	349	216,989	88,873	15,188	19,347	11,386	82,195
28	348	228,855	95,671	15,217	17,543	15,533	84,891

資料：生涯学習スポーツ部スポーツ施設管理課甲の原体育館

200 エスフォルタアリーナ八王子施設別利用者数

年 度	開館日数	総 数	メ イ ン ア リ ー ナ	サブアリーナ	トレーニング 室	多目的室	会議・研修室	屋外運動 広 場
平成26年度	176	209,570	62,352	30,388	82,424	16,590	9,637	8,179
27	353	585,470	144,991	118,917	192,760	52,435	35,124	41,243
28	352	516,884	110,213	75,005	190,960	58,861	32,523	49,322

資料：生涯学習スポーツ部スポーツ施設管理課総合体育館

(注) 平成26年度の値は、供用を開始した平成26年10月1日から平成27年3月31日までの集計。

201 都市公園、遊び場の状況

各年4月1日現在（単位 m²）

区 分	平成 25 年		26		27		28		29	
	数	面 積	数	面 積	数	面 積	数	面 積	数	面 積
総 数	909	6,756,575	914	6,808,751	920	6,832,951	922	7,000,288	933	7,107,185
都 市 公 園	781	6,521,039	784	6,568,993	790	6,588,806	795	6,757,618	804	6,847,781
街 区 公 園	526	834,293	527	834,996	532	849,827	535	852,458	539	856,155
近 隣 公 園	50	1,048,686	51	1,082,633	50	1,067,257	50	1,067,257	51	1,079,090
地 区 公 園	3	233,115	3	233,115	3	233,115	3	233,115	3	233,115
総 合 公 園	7	1,178,908	7	1,178,908	7	1,178,908	7	1,268,408	7	1,268,408
運 動 公 園	3	264,567	3	264,617	3	264,617	3	264,639	3	264,639
特 殊 公 園	2	86,591	2	95,481	3	110,633	3	107,737	3	107,737
都 市 緑 地	190	2,874,879	191	2,879,243	192	2,884,449	194	2,964,004	198	3,038,637
遊 び 場	128	235,536	130	239,758	130	244,145	127	242,670	129	259,404
児 童 遊 園	68	72,190	68	73,223	67	72,379	66	71,853	66	71,853
ま ち の 広 場	60	163,346	62	166,535	63	171,766	61	170,817	63	187,551

資料：まちなみ整備部公園課

202 市民会館(オリンパスホール八王子)利用状況

年 度	総 数		ホ ー ル		リハーサル室単独利用		(再掲) 自主・共催事業	
	件 数	人 員	件 数	人 員	件 数	人 員	事業件数	人 員
平成24年度	324	301,892	292	301,033	32	859	38	65,107
25	378	312,135	298	310,060	80	2,075	26	51,918
26	404	324,107	303	321,192	101	2,915	33	52,821
27	408	344,600	314	341,963	94	2,637	42	68,058
28	431	359,046	314	355,134	117	3,912	41	67,575

資料：市民活動推進部学園都市文化課

203 芸術文化会館(いちょうホール)利用状況

年 度	総 数		大 ホ ー ル		小 ホ ー ル		そ の 他		(再掲) 自主・共催事業	
	件 数	人 員	件 数	人 員	件 数	人 員	件 数	人 員	事業件数	人 員
平成24年度	4,627	236,316	276	106,350	329	50,180	4,022	79,786	59	29,948
25	4,688	273,584	291	139,196	309	58,719	4,088	75,669	46	31,408
26	4,680	269,215	286	131,355	355	61,834	4,039	76,026	52	35,932
27	4,636	261,506	270	117,221	364	61,560	4,002	82,725	60	41,554
28	4,647	231,994	281	106,900	333	48,017	4,033	77,077	68	46,335

資料：市民活動推進部学園都市文化課

(注) 自主・共催事業欄は、館の指定管理者である学園都市文化ふれあい財団の事業であり、平成24～26年度実績には支援・連携事業を含む。

13 教育・文化

204 南大沢文化会館利用状況

年 度	総 数		主 ホ ー ル		交 流 ホ ー ル		そ の 他		(再掲) 自主・共催事業	
	件 数	人 員	件 数	人 員	件 数	人 員	件 数	人 員	事業件数	人 員
平成24年度	4,404	134,730	195	43,277	316	27,834	3,893	63,619	21	6,970
25	4,300	138,527	224	45,256	309	27,914	3,767	65,357	26	8,986
26	4,508	149,757	246	52,451	299	27,254	3,963	70,052	29	14,901
27	4,499	150,142	249	51,776	309	29,460	3,941	68,906	26	19,293
28	4,540	139,347	235	47,355	293	24,786	4,012	67,206	25	14,968

資料：市民活動推進部学園都市文化課

(注) 自主・共催事業欄は、館の指定管理者である学園都市文化ふれあい財団の事業であり、平成24～26年度実績には支援・連携事業を含む。

205 タやけ小やけふれあいの里利用状況

年 度	開 園 日 数	利 用 者 数				テ ン ト 数 (張)	屋外調理施設 利 用 件 数	夕やけホール 利 用 件 数
			入 園 者	宿 泊 者	日 帰 り 入 浴 者			
平成24年度	364	103,254	88,564	8,839	5,851	293	1,839	309
25	365	99,748	84,938	8,981	5,829	357	1,810	323
26	364	95,095	80,186	9,059	5,850	356	1,748	330
27	365	110,407	94,764	9,092	6,551	392	1,751	360
28	364	107,125	92,347	9,125	5,653	382	1,834	276

資料：産業振興部観光課

206 高尾599ミュージアム利用状況

年 度	開 館 日 数	利 用 者 数
平成27年度	229	195,976
28	358	326,055

資料：産業振興部観光課

207 コミュニティ施設利用状況

年 度	市民集会所(事務所併設)			市民センター			長房ふれあい館(集会施設部分)	
	施設数	件数	利用人員	施設数	件数	利用人員	件数	利用人員
平成24年度	8	5,574	81,354	18	126,621	2,069,057	3,149	50,795
25	8	6,251	94,323	18	127,099	2,025,821	3,231	51,195
26	7	5,735	81,214	18	124,451	2,015,814	3,423	53,111
27	7	5,477	77,095	18	120,269	2,028,674	3,586	55,617
28	7	5,608	77,473	18	121,534	2,035,851	3,198	48,312

資料：市民部市民生活課、市民活動推進部協働推進課
(注) 施設数は、各年度末現在である。



市の花・ヤマユリ

14 衛 生 · 環 境

14 衛生・環境

208 医療機関施設数

各年3月31日現在

年次	総数	病院	一般診療所			歯科 診療所	薬局	助産所		
			合計	有床	無床			合計	有床	無床
平成25年	938	40	382	20	362	290	210	16	2	14
26	935	40	380	21	359	284	218	13	2	11
27	933	40	376	19	357	283	220	14	2	12
28	940	40	379	18	361	285	222	14	2	12
29	936	42	378	17	361	283	219	14	2	12

資料：八王子市保健所

209 病床の種類別数

各年3月31日現在

年次	総数	病 院						診療所	助産所
		合計	一般	精神	療養	感染	結核		
平成25年	9,265	9,109	2,812	4,206	2,083	8	-	153	3
26	9,021	8,848	2,777	4,081	1,982	8	-	169	4
27	8,982	8,815	2,737	4,087	1,983	8	-	163	4
28	8,981	8,815	2,737	4,087	1,983	8	-	162	4
29	8,924	8,776	2,694	4,028	2,046	8	-	144	4

資料：「3月病院報告」、八王子市保健所
 (注) 八王子医療刑務所病院の病床は含まない。

210 医療施設従事者年末届出件数

各年12月31日現在

年次	総数	医師	歯科 医師	薬剤師	歯科 衛生士	歯科 技工士	保健師・助産師 看護師・准看護師
平成22年	8,224	1,061	391	1,492	311	86	4,883
24	8,256	1,138	416	1,452	339	87	4,824
26	9,165	1,161	432	1,514	400	87	5,571
28	9,349	1,171	428	1,557	430	85	5,678

資料：八王子市保健所
 (注) 医療行政及び公衆衛生行政の基礎資料を得ることを目的として、東京都の医療業務に従事している者を把握するために、2年ごとに調査を行っている。

211 夜間救急診療所受診者数

年 度	診 療 日 数	総 数	小 児 科			内 科			1 日 当 たり 受 診 者
			合 計	男	女	合 計	男	女	
平成24年度	365	5,422	3,061	1,681	1,380	2,361	1,163	1,198	14.9
25	365	4,834	2,833	1,500	1,333	2,001	944	1,057	13.2
26	365	4,483	2,582	1,374	1,208	1,901	913	988	12.3
27	366	3,998	2,414	1,313	1,101	1,584	716	868	10.9
28	365	4,206	2,325	1,268	1,057	1,881	861	1,020	11.5

資料：医療保険部地域医療政策課

212 休日診療受診者数

年 度	診 療 日 数	総 数	0 ～ 6 歳			7 ～ 15 歳			16 歳 以 上			1 日 当 たり 受 診 者
			合 計	男	女	合 計	男	女	合 計	男	女	
平成24年度	72	16,225	4,295	2,329	1,966	1,974	1,101	873	9,956	4,682	5,274	225.3
25	71	15,895	4,197	2,211	1,986	2,326	1,252	1,074	9,372	4,396	4,976	223.9
26	72	17,401	4,192	2,205	1,987	2,753	1,494	1,259	10,456	5,041	5,415	241.7
27	72	14,888	3,648	1,919	1,729	2,314	1,278	1,036	8,926	4,317	4,609	206.8
28	72	15,480	3,604	1,909	1,695	2,344	1,233	1,111	9,532	4,491	5,041	215.0

資料：医療保険部地域医療政策課

(注) (1)日曜日、祝休日及び年末、年始に医師会の協力により実施。

(2)平成24・25年度分の年齢区分は、0～6歳、7～14歳、15歳以上で集計。

213 休日歯科応急診療所受診者数

年 度	診 療 日 数	総 数	0 ～ 6 歳			7 ～ 15 歳			16 歳 以 上			1 日 当 たり 受 診 者
			合 計	男	女	合 計	男	女	合 計	男	女	
平成24年度	72	600	38	20	18	57	35	22	505	278	227	8.3
25	71	605	53	30	23	46	28	18	506	281	225	8.5
26	72	511	39	23	16	46	29	17	426	226	200	7.1
27	72	476	37	19	18	38	25	13	401	204	197	6.6
28	72	335	25	17	8	29	20	9	281	155	126	4.7

資料：医療保険部地域医療政策課

(注) 日曜日、祝休日及び年末、年始に歯科医師会の協力により実施。

14 衛生・環境

214 成人保健事業実施状況

(単位 件)

年 度	健康手帳の交付	健康教育	健康相談	胃がん検診	子宮頸がん検診	肺がん検診	乳がん検診		大腸がん検診
							マンモグラフィ	視触診	
平成24年度	1,092	10,550	4,347	8,048	19,245	24,051	10,337	8,924	31,850
25	165	13,289	6,054	7,881	19,849	23,997	10,951	6,094	32,656
26	118	17,947	6,939	7,889	24,002	25,476	14,267	7,671	53,524
27	114	15,120	10,720	8,550	18,835	23,987	11,616	-	54,462
28	58	14,006	10,444	8,057	20,517	23,215	13,157	-	52,990

年 度	歯と口腔菌周病検診	特定健康診査	特定健康診査 ^(4/2以降国保加入)	特定保健指導		一般健康診査	一般保健指導		後期高齢者健康診査
				積極的支援	動機付け支援		積極的支援	動機付け支援	
平成24年度	257	49,486	483	118	598	1,960	10	14	26,168
25	117	49,675	533	66	681	1,976	8	16	27,409
26	246	49,347	437	130	738	1,947	5	15	28,398
27	233	(930)48,620	446	64	720	1,890	9	11	(207)29,332
28	194	(810)47,136	441	60	719	1,788	3	6	(150)30,606

資料：医療保険部成人健診課、医療保険部大横保健福祉センター、八王子市保健所
 (注) (1)平成25年度から、子宮がん検診は子宮頸がん検診に名称を変更した。
 (2)平成27年度から、乳がん検診は視触診のみの検査を廃止した。
 (3)平成27年度から、特定健康診査及び後期高齢者健康診査において、人間ドック助成制度を開始した。
 () 内数値は、制度の利用者で内数である。

215 母子保健事業実施状況

年 度	委 託 診 査 ^{注(1)}			健康診査 ^{注(2)}	健康教育	健康相談	家庭訪問	母子健康手帳交付	母子栄養食品支給
	総 数	乳 児	妊 婦 等						
平成24年度	53,900	7,378	46,522	13,810	4,057	12,945	9,172	4,410	94
25	51,325	7,287	44,038	14,141	6,175	13,648	9,042	4,133	18
26	52,230	6,792	45,438	13,650	5,977	12,150	8,698	4,227	52
27	48,733	6,808	41,925	13,563	4,926	11,418	8,917	3,966	48
28	49,555	6,953	42,602	13,704	5,264	14,241	8,093	3,835	23

資料：医療保険部大横保健福祉センター
 (注) (1)乳児(6か月、9か月)健康診査及び妊婦健康診査は、医療機関に委託。
 (2)乳児(3~4か月)健康診査、1歳6か月児健康診査及び3歳児健康診査等である。

216 予防接種接種者数

年 度	総 数	四 種 混 合	三 種 混 合	二 種 混 合	急性灰白髄炎		麻しん 風しん 混 合	風しん	麻しん
					生 ワクチン	不活化 ワクチン			
平成24年度	85,902	3,447	(7)14,317	5,146	3,381	12,971	(262)17,845	2	-
25	90,577	12,778	4,298	3,388	-	5,061	(213)8,656	1	1
26	88,611	15,163	731	3,728	-	2,231	(300)8,562	-	1
27	88,278	15,746	19	3,477	-	791	(251)8,362	1	2
28	98,322	15,399	-	3,682	-	466	(288)8,469	-	-

年 度	日 本 炎	B C G	子宮頸がん	ヒ づ	小 児 用 肺炎球菌	水 痘	B 型 肝 炎
平成24年度	24,894	3,899	-	-	-	-	-
25	18,554	3,464	1,008	16,950	16,418	-	-
26	16,564	3,654	34	15,197	15,067	7,679	-
27	17,203	3,841	22	15,360	15,320	(463)8,134	-
28	18,738	3,780	10	14,812	14,865	7,497	(4,908)10,604

資料：健康部健康政策課

(注) (1) 予診のみの者も含む。

(2) 四種混合は平成24年11月から実施。

(3) 三種混合の()内数値は、破傷風単独の接種者数で内数である。

なお、平成28年度はワクチンの製造販売が終了し、四種混合へ切り替わったため実績なし。

(4) 急性灰白髄炎は、平成24年9月に生ワクチンから不活化ワクチンへ切り替え。

(5) 麻しん風しん混合の()内数値は、感染拡大防止のため行った特別接種者数で内数である。

なお、平成28年度から風しん・麻しん単独分の接種人数は混合分にて計上する。

(6) 子宮頸がん、ヒづ、小児用肺炎球菌は、平成25年度から定期接種として実施。

(7) 子宮頸がんは、平成25年6月14日から積極的接種勧奨を中止。

(8) 水痘は平成26年10月から実施。水痘の()内数値は、感染拡大防止のため行った特別接種者数で内数である。

(9) B型肝炎は平成28年10月から実施。B型肝炎の()内数値は、感染拡大防止のため行った特別接種者数で内数である。

217 献血活動(採血者数)

年 度	総 数	会 社	学 校	官 公 庁	地 域 及 び 諸 団 体	街 頭 (赤十字単独)
平成24年度	9,006	1,275	3,619	233	1,565	2,314
25	8,205	1,139	2,948	204	1,527	2,387
26	7,259	1,150	2,618	205	1,190	2,096
27	6,336	1,147	2,075	205	1,023	1,886
28	8,013	1,160	2,357	202	1,161	3,133

資料：東京都赤十字血液センター立川事業所

(注) 同血液センター武蔵野出張所からの配車分を含む。

1.4 衛生・環境

218 主な死因別死亡者数

区 分	平成 26 年			27			28		
	総 数	男	女	総 数	男	女	総 数	男	女
総 数	4,839	2,583	2,256	4,787	2,527	2,260	4,918	2,606	2,312
結 核	9	4	5	12	7	5	3	2	1
性 新 生 物	1,413	838	575	1,458	875	583	1,442	857	585
糖 尿 病	39	18	21	57	29	28	40	23	17
高 血 圧 性 疾 患	23	14	9	17	5	12	15	9	6
心 疾 患	876	435	441	788	379	409	774	390	384
脳 血 管 疾 患	407	200	207	451	222	229	435	229	206
大 動 脈 瘤 及 び 解 離 炎	39	23	16	45	22	23	51	29	22
肺 慢 性 閉 塞 性 肺 疾 患	460	272	188	420	231	189	475	246	229
喘 息	59	48	11	58	46	12	57	46	11
	2	1	1	7	3	4	4	2	2
肝 疾 患	63	36	27	60	40	20	71	47	24
腎 不 全	75	36	39	85	46	39	88	50	38
老 衰	294	74	220	316	74	242	363	91	272
自 他 の 事 故 殺	88	57	31	86	58	28	110	67	43
	113	75	38	90	65	25	81	54	27
そ の 他 の 全 死 因	879	452	427	837	425	412	909	464	445

資料：八王子市保健所

219 八王子市斎場火葬炉使用状況

年 度	総 数	市 内 居 住 者				市 外 居 住 者			
		合 計	12 歳 以 上	12 歳 未 満	改 葬 等	合 計	12 歳 以 上	12 歳 未 満	改 葬 等
平成24年度	4,219	3,730	3,676	15	39	489	480	2	7
25	4,380	3,867	3,799	11	57	513	504	1	8
26	4,387	3,873	3,825	9	39	514	505	-	9
27	4,375	3,836	3,784	11	41	539	534	1	4
28	4,490	3,992	3,940	8	44	498	482	-	16

資料：市民部斎場事務所

(注) 改葬等は、胎児及び身体の一部を含む。

220 八王子市斎場式場使用状況

(単位 千円)

年 度	総 数		第 一 式 場		第 二 式 場	
	件 数	使 用 料	件 数	使 用 料	件 数	使 用 料
平成24年度	584	27,980	289	15,300	295	12,680
25	585	28,110	284	15,100	301	13,010
26	578	27,410	283	14,870	295	12,540
27	587	27,720	286	14,950	301	12,770
28	564	26,800	275	14,510	289	12,290

資料：市民部斎場事務所

221 霊園の使用状況

年 度	緑 町 霊 園		甲 の 原 霊 園		南 多 摩 都 市 霊 園	
	設 置 区 画 数	年 度 末 使 用 数	設 置 区 画 数	年 度 末 使 用 数	設 置 区 画 数	年 度 末 使 用 数
平成24年度	3,724	3,697	1,020	1,006	1,152	1,005
25	3,724	3,693	1,020	1,002	1,152	1,030
26	3,751	3,694	1,020	997	1,152	1,039
27	3,753	3,698	1,020	996	1,152	1,049
28	3,765	3,701	1,020	999	1,152	1,055

資料：市民部市民生活課

222 ごみ収集状況

(単位 t)

年 度	総 数	収 集 量							持 込 量			
		合 計	可 燃 ご み	不 燃 ご み	粗 大 ご み	有 害 ご み	資 源 物	そ の 他 の ご み	合 計	可 燃 ご み	不 燃 ご み	拠 点 資 源 物
平成24年度	161,388	124,368	82,166	7,134	2,036	175	32,619	238	37,020	34,622	1,744	654
25	163,090	124,226	82,283	6,405	2,140	194	33,030	174	38,864	36,124	1,572	1,168
26	163,314	124,248	83,236	5,836	2,215	213	32,553	195	39,066	36,451	1,437	1,178
27	159,703	125,547	84,823	5,433	2,261	345	32,556	129	34,156	32,063	967	1,126
28	156,404	124,891	85,216	5,190	2,373	372	31,608	132	31,513	30,084	883	546

資料：資源循環部ごみ減量対策課

14 衛生・環境

223 ごみ処理状況

(単位 t)

年 度	ごみ処理状況						(再掲) 焼却施設からの資源物
	総 数	焼 却	埋 立	資 源 化	そ の 他		
平成24年度	161,388	126,182	316	34,558	332	15,059	
25	163,090	126,391	313	35,922	464	14,466	
26	163,314	126,873	334	35,645	462	14,822	
27	159,703	123,035	86	35,649	933	13,891	
28	156,404	121,004	60	34,110	1,230	13,661	

資料：資源循環部ごみ減量対策課

224 余熱利用施設利用者数

年 度	あ つ た か ホ ー ル						戸 吹 湯 っ た り 館
	総 数	ホ ー ル	会 議 室	和 室	プ ー ル	浴 室 (60歳以上)	
平成24年度	206,488	38,964	19,438	72	79,230	68,784	79,725
25	221,559	52,134	18,344	116	83,343	67,622	84,026
26	213,217	48,549	12,144	20	83,543	68,961	92,176
27	219,105	49,665	11,644	-	85,984	71,812	92,325
28	216,505	44,908	10,912	-	91,000	69,685	86,109

資料：資源循環部北野清掃工場、医療保険部地域医療政策課

225 し尿収集、処理状況

(単位 k0)

年 度	収 集 人 口			収 集 ・ 処 理 量			
	総 数	浄 化 槽	汲 み 取 り	総 数	浄 化 槽 汚 泥	し 尿	雑 排 水
平成24年度	20,399	16,668	3,731	10,865	8,160	2,691	14
25	17,597	14,115	3,482	10,103	7,631	2,459	13
26	16,107	12,944	3,163	9,807	7,511	2,282	14
27	15,085	12,210	2,875	9,423	7,229	2,188	6
28	14,289	11,642	2,647	8,865	6,918	1,930	17

資料：水循環部水再生課、水循環部水再生施設課

226 資源集団回収事業

(単位 t)

年 度	実 施 団 体 数	総 数	紙 類					空きびん	空き缶	古着・古布	金属くず
			合 計	新 聞	ダンボール	雑誌・雑紙	紙パック				
平成24年度	395	9,542	8,981	4,544	1,462	2,894	81	35	182	337	7
25	389	8,552	7,986	4,012	1,319	2,576	79	34	197	326	9
26	392	8,267	7,669	3,774	1,293	2,525	77	61	201	330	6
27	390	8,226	7,606	3,607	1,360	2,559	80	58	207	346	9
28	388	7,901	7,265	3,260	1,393	2,531	81	65	208	355	8

資料：資源循環部ごみ減量対策課

227 公害苦情の種類別受付件数

年 度	総 数	大 気 汚 染	水 質 汚 濁	騒 音	振 動	悪 臭	そ の 他
平成24年度	478	182	1	79	12	201	3
25	350	137	1	68	10	130	4
26	363	133	2	63	21	140	4
27	374	113	2	107	22	126	4
28	399	128	6	114	17	127	7

資料：環境部環境保全課

228 公害苦情の発生源別受付件数

年 度	総 数	工 場	指 定 作 業 場	建 設 作 業	一 般
平成24年度	294	22	3	14	255
25	229	19	1	12	197
26	227	25	6	11	185
27	236	37	6	5	188
28	249	25	7	10	207

資料：環境部環境保全課

1.4 衛生・環境

229 大気環境測定結果(年平均値)

(1) 二酸化硫黄

(単位 ppm)

区分	測定室	平成24年度	25	26	27	28
一般環境	館片倉町	-	-	0.001	0.001	-
	大薬寺町	0.001	0.001	0.002	0.002	0.001
	平均	0.001	0.001	0.002	0.002	0.001

(2) 一酸化炭素

(単位 ppm)

区分	測定室	平成24年度	25	26	27	28
自動車排出ガス	八打越町	0.5	0.5	0.5	0.4	0.4
	下柚木	0.3	0.3	0.3	0.3	0.3
	平均	0.4	0.4	0.4	0.4	0.4

(3) 浮遊粒子状物質

(単位 mg/m³)

区分	測定室	平成24年度	25	26	27	28
一般環境	館片倉町	0.014	0.017	0.016	0.014	0.013
	大薬寺町	0.015	0.017	0.016	0.014	0.012
	川口町	0.016	0.018	0.016	0.016	0.013
	川口町	0.016	0.017	0.017	0.016	0.015
	平均	0.015	0.017	0.016	0.015	0.013
自動車排出ガス	八打越町	0.016	0.018	0.018	0.017	0.015
	下柚木	0.015	0.017	0.014	0.017	0.017
	平均	0.016	0.018	0.016	0.017	0.016

(4) 二酸化窒素

(単位 ppm)

区分	測定室	平成24年度	25	26	27	28
一般環境	館片倉町	0.011	0.011	0.011	0.010	0.010
	大薬寺町	0.016	0.016	0.016	0.015	0.013
	川口町	0.013	0.013	0.012	0.012	0.011
	川口町	0.010	0.010	0.009	0.009	0.009
	平均	0.013	0.013	0.012	0.012	0.011
自動車排出ガス	八打越町	0.018	0.018	0.018	0.017	0.015
	下柚木	0.021	0.021	0.016	0.019	0.018
	下柚木	0.016	0.017	0.020	0.016	0.014
	平均	0.018	0.019	0.018	0.017	0.016

(5) 光化学オキシダント(昼間の1時間値の年平均値)

(単位 ppm)

区分	測定室	平成24年度	25	26	27	28
一般環境	館片倉町	0.031	0.034	0.033	0.033	0.031
	大薬寺町	0.029	0.031	0.031	0.031	0.032
	平均	0.030	0.033	0.032	0.032	0.032

資料：環境部環境保全課

230 河川の水質測定結果(年平均値)

(単位 mg/ℓ)

年 度	生 活 環 境 項 目					全 窒 素	全 燐
	pH	DO	BOD	COD	SS		
				谷 地 川	下 田 橋 下		
平 成 24 年 度	8.6	12.5	1.6	4.2	4	4.07	0.129
25	8.5	11.7	0.9	4.2	4	3.40	0.110
26	8.6	11.7	0.8	3.5	3	3.25	0.087
27	8.5	10.9	0.8	3.3	3	3.36	0.085
28	8.5	12.1	0.9	4.0	4	4.24	0.178
				浅 川	中央道北浅川橋		
平 成 24 年 度	7.8	11.1	1.1	1.3	1	2.04	0.025
25	7.8	10.1	0.6	1.7	3	2.06	0.027
26	7.7	10.6	0.6	1.6	1	1.77	0.024
27	7.8	10.1	0.5	1.4	2	1.70	0.024
28	7.9	10.8	0.6	1.6	3	1.67	0.023
				浅 川	長 沼 橋 下		
平 成 24 年 度	7.6	10.2	1.5	2.9	2	5.08	0.413
25	7.9	9.8	0.9	3.2	2	4.96	0.403
26	7.9	10.0	0.9	2.9	2	4.30	0.349
27	7.9	9.7	0.7	2.5	2	3.55	0.229
28	8.0	10.6	1.1	2.9	3	3.61	0.253
				城 山 川	五 反 田 橋		
平 成 24 年 度	7.8	11.8	1.2	1.8	2	2.97	0.047
25	8.1	11.6	0.7	2.2	2	3.09	0.042
26	8.0	11.3	0.7	1.8	1	2.70	0.031
27	8.2	10.9	0.6	1.8	2	2.55	0.028
28	8.1	11.8	0.7	1.8	2	2.38	0.030
				南 浅 川	横 川 橋		
平 成 24 年 度	8.3	11.8	1.2	1.4	2	2.06	0.014
25	8.2	11.2	0.6	1.8	2	1.97	0.016
26	8.1	10.9	0.7	1.6	3	1.72	0.013
27	7.8	10.1	0.8	2.0	2	2.09	0.028
28	8.1	11.7	0.6	1.6	1	1.79	0.021
				案 内 川	御 室 橋		
平 成 24 年 度	7.6	10.4	0.8	0.9	1	1.43	0.018
25	7.8	10.1	0.5	1.6	1	1.61	0.018
26	7.7	10.4	0.6	1.5	1	1.21	0.017
27	7.7	9.6	0.5	1.4	1	1.14	0.017
28	7.7	10.5	0.6	1.4	1	1.17	0.019
				川 口 川	川 口 川 橋		
平 成 24 年 度	7.9	10.9	1.1	1.3	2	3.33	0.023
25	8.1	10.5	0.6	1.9	2	3.31	0.020
26	8.0	10.7	0.7	1.6	1	3.04	0.019
27	8.1	10.4	0.6	1.6	2	2.97	0.019
28	8.1	11.5	0.7	1.6	2	2.66	0.019
				湯 殿 川	春 日 橋		
平 成 24 年 度	7.6	10.7	1.2	2.0	2	3.21	0.040
25	7.7	10.7	0.6	2.3	3	3.15	0.032
26	7.8	11.2	0.6	2.2	2	2.95	0.031
27	8.0	10.8	0.8	2.4	5	2.89	0.027
28	8.0	11.7	0.7	2.2	3	2.72	0.035
				大 栗 川	東 中 野 橋		
平 成 24 年 度	8.2	12.4	1.5	2.3	1	1.13	0.019
25	8.4	13.0	0.9	3.4	3	0.99	0.021
26	8.2	12.0	0.8	2.5	1	1.13	0.020
27	8.5	12.4	0.8	2.8	3	1.00	0.017
28	8.4	12.8	0.8	2.7	2	0.97	0.022

資料：水循環部水再生課

(注) pH 水素イオン濃度、DO 溶存酸素量、BOD 生物化学的酸素要求量、COD 化学的酸素要求量、SS 浮遊物質

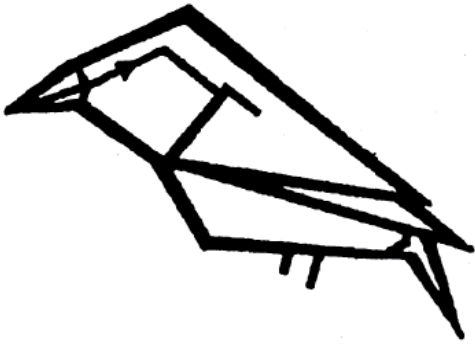

市の鳥・オオルリ

15 議会・選挙・行政

15 議会・選挙・行政

231 市議会会派、年齢別議員数

平成29年7月1日現在

年 齢	総 数	自 民 党 新 政 会	八 王 子 市 議 会 公 明 党	日 本 共 産 党 八 王 子 市 議 会 議 員 団	市 民 ・ 民 進 ク ラ ブ	生 活 者 ネットワーク・ 社 会 民 主 党 ・ 市 民 自 治 の 会	そ の 他
総 数	37	12	10	5	4	4	2
30 歳未満	-	-	-	-	-	-	-
30 ～ 34	2	-	-	-	-	2	-
35 ～ 39	3	1	-	1	-	-	1
40 ～ 44	3	2	-	1	-	-	-
45 ～ 49	6	1	1	-	2	1	1
50 ～ 54	8	2	3	2	1	-	-
55 ～ 59	4	2	2	-	-	-	-
60 ～ 64	6	2	3	1	-	-	-
65 ～ 69	5	2	1	-	1	1	-
70 歳以上	-	-	-	-	-	-	-

資料：市議会事務局庶務調査課

232 市議会本会議の状況

年 度	招 集 回 数		会 期 日 数	会 議 日 数	付 議 案 件 数								請 願 件 数	陳 情 件 数
	定 例 会	臨 時 会			総 数	予 算	条 例	決 算	契 約	意 見 書、 決 議	そ の 他			
平成24年度	4	-	106	23	168	27	53	9	7	18	54	4	7	
25	4	-	108	24	126	20	37	8	6	18	37	2	6	
26	4	-	104	22	176	21	95	8	7	15	30	1	17	
27	4	1	104	26	202	23	63	8	6	16	86	2	47	
28	4	-	107	25	124	29	28	9	3	17	38	1	70	

資料：市議会事務局議事課

233 市議会委員会の開催状況

年 度	常 任 委 員 会				特 別 委 員 会												
	総 務 企 画	厚 生	文 教 経 済	都 市 環 境	予 算 等 審 査	決 算 審 査	ニ ュ ー タ ウ ン 対 策	交 通 対 策	中 心 市 街 地 対 策	復 興 支 援 ・ 災 害 対 策	中 核 市 移 行 調 査	議 会 基 本 条 例 策 定	基 本 構 想	都 市 づ っ く り ・ ニ ュ ー タ ウ ン 対 策	復 興 支 援 ・ 災 害 対 策	人 口 減 少 ・ 高 齢 社 会 対 策	
平成24年度	10	10	9	10	6	3	2	2	2	2	4	2	2	-	-	-	
25	9	10	9	10	6	3	3	3	3	3	4	9	-	-	-	-	
26	9	9	8	10	6	3	2	2	2	2	2	-	-	-	-	-	
27	10	10	8	10	6	3	-	3	-	-	-	-	-	3	4	3	
28	10	9	9	10	6	3	-	2	-	-	-	-	-	2	2	2	

資料：市議会事務局議事課

- (注) (1)平成24年度に新たに、中核市移行調査特別委員会、議会基本条例策定特別委員会、基本構想特別委員会を設置。
 なお、基本構想特別委員会は、付託議案が議決されたため平成24年12月19日に消滅。
 (2)議会基本条例策定特別委員会は、平成25年9月28日に廃止の議決。
 (3)中核市移行調査特別委員会は、議員改選に伴い平成27年4月30日に消滅。
 (4)平成27年度からニュータウン対策特別委員会、復興支援・災害対策特別委員会、中心市街地対策特別委員会に代わって、都市づくり・ニュータウン対策特別委員会、復興支援・防災・危機管理対策特別委員会、人口減少・高齢社会対策特別委員会を設置。

234 市議会の議決状況

年 度	総 数	可 決	否 決	承 認	同 意	認 定	選 挙	継 続	決 定	許 可	その他
平成24年度	168	125	3	7	9	9	1	5	9	-	-
25	155	101	6	4	7	8	9	4	8	7	1
26	176	152	5	3	8	8	-	-	-	-	-
27	219	170	7	3	14	8	10	-	6	1	-
28	124	98	8	3	6	9	-	-	-	-	-

資料：市議会事務局議事課

235 請願の処理状況

年 度	総 数	採 択	一 部 採 択	不 採 択	撤 回	未 上 程	審 議 未 了	継 続 審 議
平成24年度	(4) 5	2	-	-	1	-	-	2
25	(2) 5	3	-	2	-	-	-	-
26	(1) 1	-	-	-	1	-	-	-
27	(2) 2	-	-	2	-	-	-	-
28	(1) 1	-	-	1	-	-	-	-

資料：市議会事務局議事課

(注) () 内数値は、当年度の新規受理件数で内数である。

236 選挙人名簿登録者数

各年9月1日現在

年 次	総 数	男	女	対 前 年 度 増 減 数
平 成 25 年	(569) 455,819	(257) 227,890	(312) 227,929	(56) 427
26	(533) 455,716	(245) 227,587	(288) 228,129	(△36) △103
27	(527) 455,812	(235) 227,553	(292) 228,259	(△6) 96
28	(548) 470,109	(246) 234,913	(302) 235,196	(21) 14,297
29	(514) 470,626	(225) 234,938	(289) 235,688	(△34) 517

資料：選挙管理委員会事務局

(注) () 内数値は、在外選挙人名簿登録者数で外数である。

(2) 平成28年6月19日に、選挙権年齢が20歳から18歳以上へ引き下げられた。

(3) 平成29年6月1日に、定時登録の登録日が登録月の2日から1日に変更された。

237 選挙の投票状況

執行年月日	当日有権者数			投票者数			投票率 (%)		
	総数	男	女	総数	男	女	総数	男	女
衆議院議員(小選挙区選出)									
平成21年 8月30日	448,401	224,899	223,502	307,016	153,240	153,776	68.47	68.14	68.80
24 12 16	455,220	227,744	227,476	283,241	141,717	141,524	62.22	62.23	62.21
26 12 14	456,057	227,632	228,425	252,619	127,052	125,567	55.39	55.81	54.97
衆議院議員(比例代表選出)									
平成21年 8月30日	448,401	224,899	223,502	307,008	153,236	153,772	68.47	68.14	68.80
24 12 16	455,220	227,744	227,476	283,246	141,733	141,513	62.22	62.23	62.21
26 12 14	456,057	227,632	228,425	252,598	127,036	125,562	55.39	55.81	54.97
参議院議員(東京都選出)									
平成19年 7月29日	440,688	221,242	219,446	260,682	130,658	130,024	59.15	59.06	59.25
22 7 11	451,219	226,264	224,955	272,513	136,035	136,478	60.39	60.12	60.67
25 7 21	455,388	227,516	227,872	241,914	122,270	119,644	53.12	53.74	52.50
28 7 10	467,875	233,590	234,285	263,055	131,498	131,557	56.22	56.29	56.15
参議院議員(比例代表選出)									
平成19年 7月29日	440,688	221,242	219,446	260,643	130,639	130,004	59.14	59.05	59.24
22 7 11	451,219	226,264	224,955	272,453	136,008	136,445	60.38	60.11	60.65
25 7 21	455,388	227,516	227,872	241,875	122,246	119,629	53.11	53.73	52.50
28 7 10	467,875	233,590	234,285	263,019	131,479	131,540	56.22	56.29	56.15
都 知 事									
平成23年 4月10日	448,765	224,576	224,189	256,141	124,932	131,209	57.08	55.63	58.53
24 12 16	452,756	226,372	226,384	282,602	141,376	141,226	62.42	62.45	62.38
26 2 9	452,979	226,109	226,870	186,422	94,658	91,764	41.15	41.86	40.45
28 7 31	465,980	232,482	233,498	270,880	131,788	139,092	58.13	56.69	59.57
都 議 会 議 員									
平成17年 7月 3日	429,318	215,435	213,883	197,505	96,559	100,946	46.00	44.82	47.20
21 7 12	444,443	222,593	221,850	258,517	128,387	130,130	58.17	57.68	58.66
25 6 23	450,103	224,723	225,380	212,384	105,083	107,301	47.19	46.76	47.61
29 7 2	463,897	231,142	232,755	243,506	120,451	123,055	52.49	52.11	52.87
市 長									
平成16年 1月25日	423,153	213,051	210,102	125,093	61,329	63,764	29.56	28.79	30.35
20 1 27	438,392	219,968	218,424	150,690	73,889	76,801	34.37	33.59	35.16
24 1 22	450,659	225,660	224,999	157,484	78,535	78,949	34.95	34.80	35.09
28 1 24	451,641	225,168	226,473	147,249	73,473	73,776	32.60	32.63	32.58
市 議 会 議 員									
平成15年 4月27日	414,908	208,561	206,347	192,334	92,619	99,715	46.36	44.41	48.32
19 4 22	431,253	216,012	215,241	202,985	98,334	104,651	47.07	45.52	48.62
23 4 24	446,084	223,122	222,962	199,542	97,514	102,028	44.73	43.70	45.76
27 4 26	447,344	222,815	224,529	201,554	98,537	103,017	45.06	44.22	45.88

資料：選挙管理委員会事務局

238 相談、広聴活動

(1) 市民専門相談

(単位 件)

年 度	総 数	法 律	交通 事故	税 金	不 動 産	司法書士 法律	登 記	相続・遺言 等 暮らしの 手続	年金・雇用 保険・労働 条 件	行 政	あなたの 心の 相談室	女性のため の相談 ・ カウンセリ ング	人権 相談
平成 24 年度	5,379	1,590	163	54	137	44	45	201	22	7	900	2,202	14
25	5,618	1,605	139	54	138	52	43	209	20	9	842	2,499	8
26	5,854	1,626	124	67	126	40	49	223	27	9	988	2,560	15
27	5,534	1,593	118	59	105	48	47	228	13	13	1,002	2,301	7
28	5,431	1,481	97	64	90	46	49	199	17	5	948	2,423	12

資料：市民部市民生活課、市民活動推進部男女共同参画課、総務部総務課

(2) 広聴

(単位 件)

年 度	市 民 の 声				
	総 数	要 望	苦 情	提 言	そ の 他
平成 24 年度	2,169	736	477	89	867
25	2,004	689	371	114	830
26	2,144	777	401	90	876
27	1,915	760	326	128	701
28	1,843	541	521	62	719

資料：総合経営部広聴課

239 情報公開制度

年度及び実施機関	公開請求 件 数	対 象 公文書数	公 開 の 状 況						
			公 開	部分公開	非 公 開	時 限 秘	不 存 在	却 下	請求取下げ
平成 24 年度	333	4,107	3,215	833	14	-	33	-	12
25	262	5,682	2,255	3,385	6	-	25	-	11
26	207	2,598	1,840	732	4	-	15	-	7
27	155	2,355	1,371	948	4	-	25	-	7
28	194	1,547	1,159	356	3	-	21	-	8
市 教 育 委 員 会 議 長 会 議	162	1,434	1,075	333	2	-	19	-	5
	28	97	84	8	1	-	2	-	2
	4	16	-	15	-	-	-	-	1

資料：総務部総務課

240 個人情報保護制度

年度及び実施機関	開示請求 件数	対 象 公文書数	開 示 の 状 況						
			開 示	部 分 開 示	不 開 示	不 存 在	却 下	請求取下げ	訂正請求
平成24年度	90	997	840	122	2	31	-	2	-
25	97	677	449	195	3	26	-	3	1
26	108	682	589	49	4	35	-	5	-
27	126	410	275	84	3	41	-	1	6
28	97	459	365	48	3	30	-	8	5
市長 教育委員会	93	455	363	48	3	28	-	8	5
	4	4	2	-	-	2	-	-	-

資料：総務部総務課

241 市職員数

平成29年4月1日現在

部 局	総 数			一 般 行 政 職			技 能 労 務 職			医 師		
	合 計	男	女	合 計	男	女	合 計	男	女	合 計	男	女
総 数	2,877	1,894	983	2,515	1,582	933	359	312	47	3	-	3
市 長 部 局	2,412	1,609	803	2,182	1,399	783	227	210	17	3	-	3
都 市 戦 略 部	31	18	13	31	18	13	-	-	-	-	-	-
総 合 経 営 部	24	18	6	24	18	6	-	-	-	-	-	-
市 史 編 纂 室	7	5	2	7	5	2	-	-	-	-	-	-
行 財 政 改 革 部	45	35	10	45	35	10	-	-	-	-	-	-
市 民 活 動 推 進 部	34	22	12	34	22	12	-	-	-	-	-	-
総 務 部	182	99	83	182	99	83	-	-	-	-	-	-
市制100周年記念事業推進室	9	8	1	9	8	1	-	-	-	-	-	-
財 務 部	106	85	21	90	69	21	16	16	-	-	-	-
税 務 部	162	102	60	162	102	60	-	-	-	-	-	-
生 活 安 全 部	23	20	3	23	20	3	-	-	-	-	-	-
市 民 部	181	110	71	181	110	71	-	-	-	-	-	-
福 祉 部	275	178	97	273	178	95	2	-	2	-	-	-
医 療 保 険 部	161	66	95	161	66	95	-	-	-	-	-	-
健 康 部 (保 健 所)	77	29	48	74	29	45	-	-	-	3	-	3
子 ど も 家 庭 部	275	85	190	252	77	175	23	8	15	-	-	-
産 業 振 興 部	51	41	10	50	40	10	1	1	-	-	-	-
環 境 部	34	25	9	34	25	9	-	-	-	-	-	-
都 市 緑 化 フ ェ ア 推 進 室	12	10	2	12	10	2	-	-	-	-	-	-
資 源 循 環 部	292	281	11	134	123	11	158	158	-	-	-	-
水 循 環 部	89	77	12	76	64	12	13	13	-	-	-	-
都 市 計 画 部	29	24	5	29	24	5	-	-	-	-	-	-
拠 点 整 備 部	53	47	6	53	47	6	-	-	-	-	-	-
ま ち な み 整 備 部	92	77	15	90	75	15	2	2	-	-	-	-
道 路 交 通 部	148	136	12	136	124	12	12	12	-	-	-	-
会 計 部	20	11	9	20	11	9	-	-	-	-	-	-
教 育 委 員 会 事 務 局	428	261	167	296	159	137	132	102	30	-	-	-
学 校 教 育 部	303	178	125	175	80	95	128	98	30	-	-	-
生 涯 学 習 ス ポ ー ツ 部	70	50	20	66	46	20	4	4	-	-	-	-
国 際 ス ポ ー ツ 大 会 推 進 室	1	1	-	1	1	-	-	-	-	-	-	-
図 書 館 部	54	32	22	54	32	22	-	-	-	-	-	-
選 挙 管 理 委 員 会 事 務 局	10	9	1	10	9	1	-	-	-	-	-	-
公 平 委 員 会 事 務 局	(3)	(2)	(1)	(3)	(2)	(1)	(-)	(-)	(-)	(-)	(-)	(-)
監 査 事 務 局	10	4	6	10	4	6	-	-	-	-	-	-
農 業 委 員 会 事 務 局	(12)	(10)	(2)	(12)	(10)	(2)	(-)	(-)	(-)	(-)	(-)	(-)
固 定 資 産 評 価 審 査 委 員 会 事 務 局	(4)	(3)	(1)	(4)	(3)	(1)	(-)	(-)	(-)	(-)	(-)	(-)
市 議 会 事 務 局	17	11	6	17	11	6	-	-	-	-	-	-

資料：総務部職員課

(注) 公平委員会事務局の()内数値は総務部法制課、農業委員会事務局の()内数値は産業振興部農林課、固定資産評価審査委員会事務局の()内数値は税務部税制課で併任。

242 市組織機構図 (平成29年4月1日現在)

(1)市長部局(22部・3室・111課)

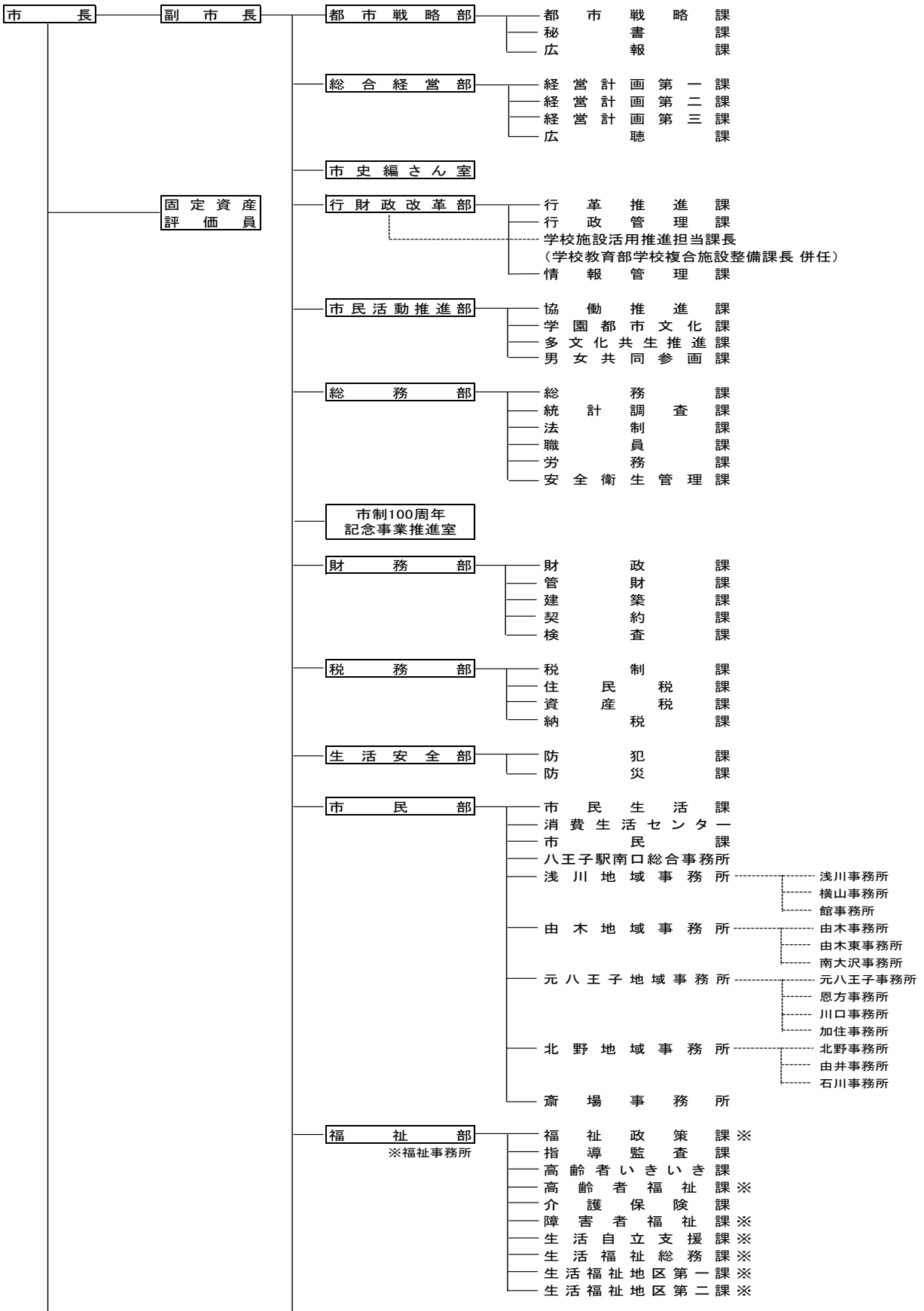

242 市組織機構図(続)

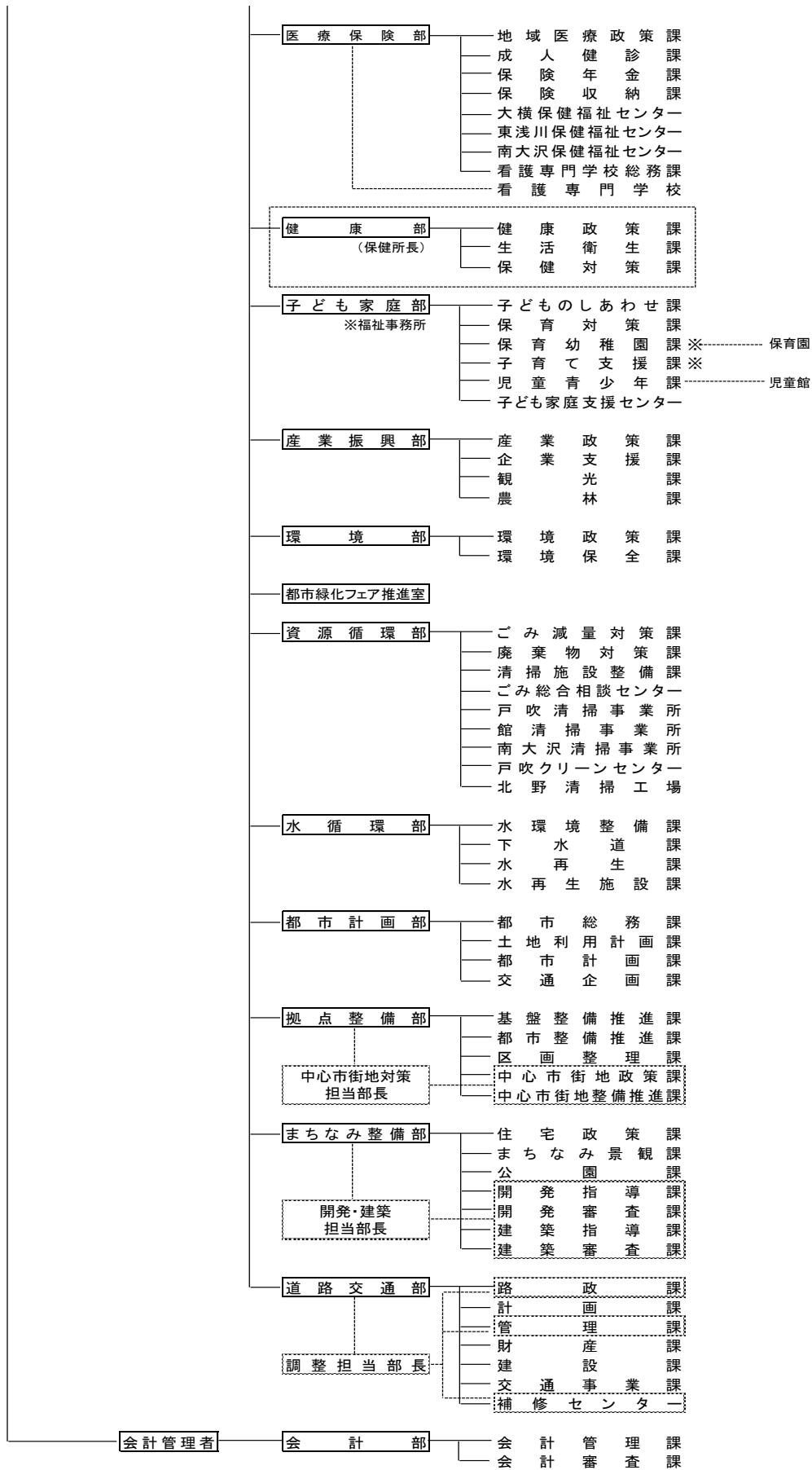

(2)行政委員会及び議会の事務局等

教育委員会(3部・1室・13課・5館)

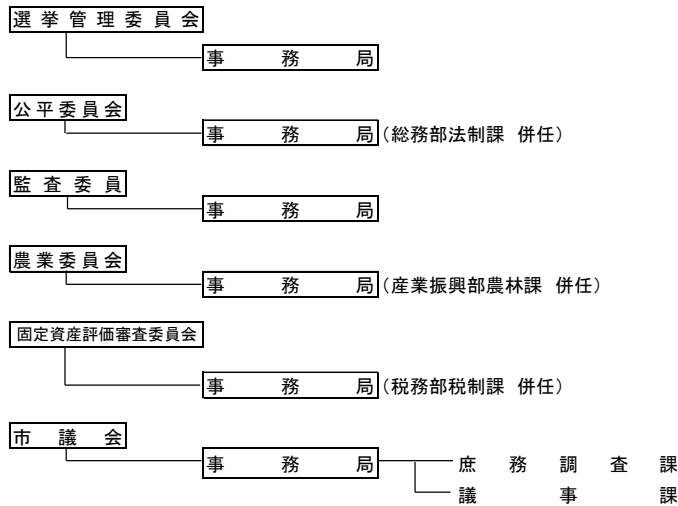
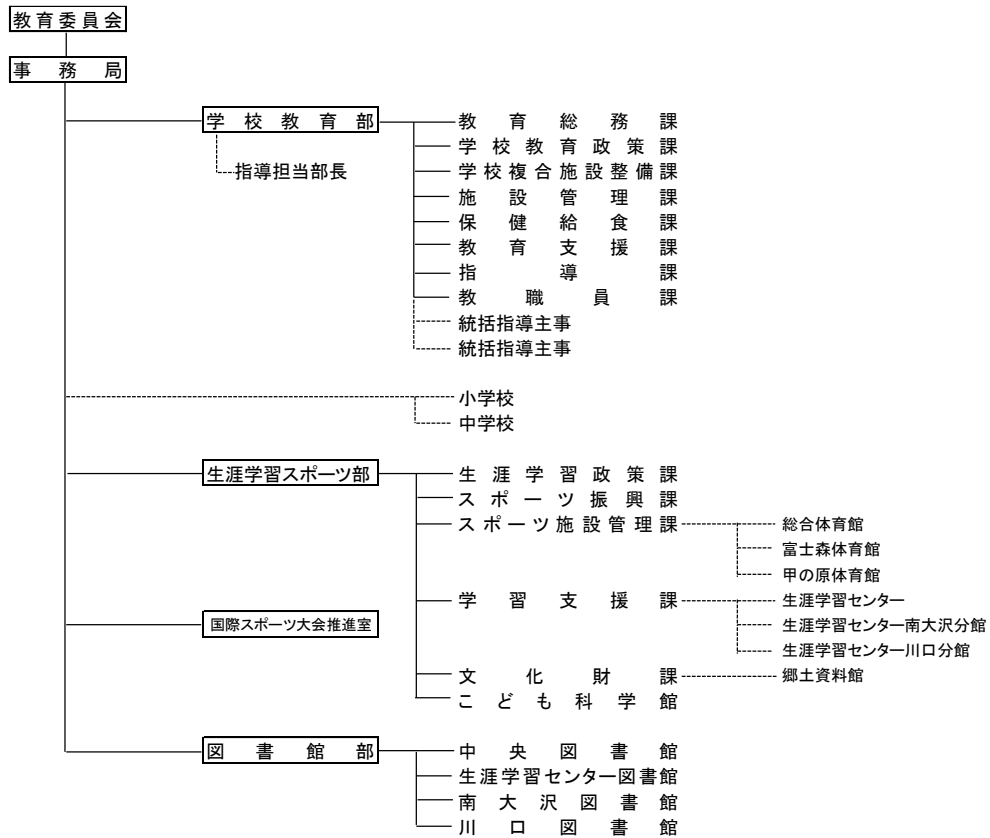

資料：総合経営部経営計画第三課

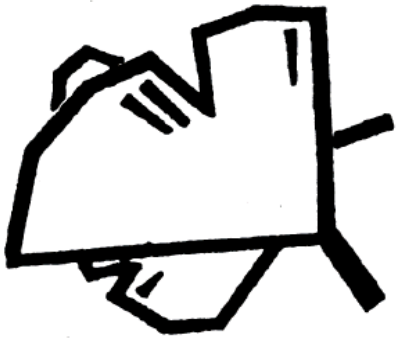

市の木・いちょう

16 治 安 · 消 防

16 治安・消防

243 刑法犯の罪種別発生件数

年次	総数	凶悪犯					粗暴犯				
		合計	殺人	強盗	放火	強姦	合計	暴行	傷害	脅迫	恐喝
平成24年	7,346	50	6	29	5	10	273	135	105	15	18
25	6,425	32	1	20	3	8	237	127	82	14	14
26	5,498	32	7	15	5	5	264	120	96	32	16
27	5,121	26	3	15	3	5	236	111	90	23	12
28	4,511	22	1	12	6	3	271	138	106	19	8

年次	窃盗犯			知能犯				風俗犯			その他の 刑法犯
	合計	侵入窃盗	非侵入窃盗	合計	詐欺	横領	偽造、 その他	合計	賭博	わいせつ	
平成24年	5,397	398	4,999	217	189	6	22	54	1	53	1,355
25	4,652	371	4,281	241	225	5	11	69	-	69	1,194
26	3,826	249	3,577	230	218	6	6	51	-	51	1,095
27	3,735	258	3,477	214	205	4	5	54	-	54	856
28	3,061	190	2,871	227	210	9	8	45	1	44	885

資料：警視庁

(注) (1) 交通関係の業務上等過失致死傷は除く。

(2) 八王子、高尾、南大沢警察署の合計。(町田市相原町、小山町、小山ヶ丘1～6丁目を含む)

244 刑法犯の罪種別検挙件数

年次	総数	凶悪犯					粗暴犯				
		合計	殺人	強盗	放火	強姦	合計	暴行	傷害	脅迫	恐喝
平成24年	1,638	35	5	23	-	7	179	82	72	9	16
25	1,680	29	1	16	3	9	162	78	64	12	8
26	1,515	28	7	15	2	4	196	85	70	33	8
27	1,403	22	4	12	2	4	180	79	75	19	7
28	1,480	20	1	14	4	1	231	117	87	19	8

年次	窃盗犯			知能犯				風俗犯			その他の 刑法犯
	合計	侵入窃盗	非侵入窃盗	合計	詐欺	横領	偽造、 その他	合計	賭博	わいせつ	
平成24年	944	191	753	82	66	3	13	34	1	33	364
25	1,051	264	787	88	74	2	12	29	-	29	321
26	925	260	665	61	50	3	8	28	-	28	277
27	770	165	605	125	94	8	23	39	-	39	267
28	783	128	655	106	87	5	14	35	-	35	305

資料：警視庁

(注) (1) 交通関係の業務上等過失致死傷は除く。

(2) 八王子、高尾、南大沢警察署の合計。(町田市相原町、小山町、小山ヶ丘1～6丁目を含む)

245 非行少年等の検挙、補導及び保護状況

年次	非行少年等										行方不明少年			
	総数	非行少年									不良行為	届出	発見	保護
		合計	刑法犯(交通業過を除く)			特別法犯(交通法令違反を除く)			ぐ犯					
			合計	犯罪	触法	合計	犯罪	触法						
平成24年	3,001	439	398	328	70	26	12	14	15	2,562	70	57	17	
25	2,602	473	450	359	91	13	9	4	10	2,129	63	63	19	
26	1,894	365	328	269	59	22	15	7	15	1,529	49	58	10	
27	1,241	300	258	208	50	30	21	9	12	941	60	63	26	
28	1,520	339	282	211	71	27	25	2	30	1,181	62	62	15	

資料：警視庁

- (注) (1)非行少年とは、犯罪少年、触法少年（14歳に満たないで刑罰法令に触れる行為をした少年）、ぐ犯少年（その性格又は環境に照らし、将来罪を犯し、又は刑罰法令に触れる行為をするおそれのある少年）をいう。
 (2)不良行為少年とは、非行少年には該当しないが、飲酒・乱暴その他自己又は他人の徳性を害する行為をしている少年をいう。
 (3)八王子、高尾、南大沢警察署の合計。（町田市相原町、小山町、小山ヶ丘1～6丁目を含む）

246 刑法犯少年の罪種別検挙、補導人員

年次	総数	凶悪犯				粗暴犯				窃盗	知能犯			風俗犯			その他の 刑法犯
		合計	殺人	強盗	強姦	合計	暴行	傷害	恐喝		合計	詐欺	横領	合計	賭博	わいせつ	
平成24年	398	12	-	9	3	40	3	30	4	228	5	4	1	5	-	5	108
25	450	3	-	1	2	27	4	21	-	293	10	9	-	3	-	3	114
26	328	1	-	1	-	29	4	20	1	214	7	7	-	3	-	3	74
27	258	4	-	4	-	20	6	14	-	135	18	18	-	-	-	-	81
28	282	1	-	1	-	32	15	15	-	166	6	6	-	3	-	3	74

資料：警視庁

- (注) (1)凶悪犯、粗暴犯及び知能犯の合計は、内訳罪名の合計ではない。
 (2)八王子、高尾、南大沢警察署の合計。（町田市相原町、小山町、小山ヶ丘1～6丁目を含む）

247 不良行為少年の行為別補導人員

年次	総数	飲酒	喫煙	薬物 乱用	粗暴 行為	刃物等 所持	金品 不正 要求	金品 持ち 出し	暴走 行為	家出	無断 外泊	深夜 はい かい	怠学	不健全 性的 行為	不良 交友	不健全 娯楽	指定 行為	その他
25	2,129	12	420	3	4	1	-	-	-	10	8	1,615	10	-	-	46	-	-
26	1,529	23	182	2	13	-	-	-	-	1	2	1,292	3	-	-	10	1	-
27	941	20	137	6	1	1	-	-	-	7	2	717	2	1	-	36	11	-
28	1,181	28	166	-	19	2	-	-	-	5	2	938	-	-	-	13	8	-

資料：警視庁

- (注) 八王子、高尾、南大沢警察署の合計。（町田市相原町、小山町、小山ヶ丘1～6丁目を含む）

16 治安・消防

248 事故類型別交通事故発生件数、死傷者数

年次	発生件数					死傷者数			
	総数	人対車	車対車	車単独	踏切	総数	死者	重傷者	軽傷者
平成24年	2,132	310	1,774	48	-	2,522	5	24	2,493
25	1,890	268	1,591	31	-	2,142	6	12	2,124
26	1,719	260	1,430	29	-	2,016	8	10	1,998
27	1,660	261	1,341	58	-	1,905	3	6	1,896
28	1,636	240	1,317	79	-	1,954	8	11	1,935

資料：「警視庁交通年鑑」

(注) (1) 高速道路上における事故は除く。

(2) 発生件数、死傷者数とも第1当事者からみた数値である。

249 年齢層別交通事故発生状況

年次	総数	幼児	小学生	中学生	中卒～19歳	20～24歳	25～29歳	30歳代
平成24年	2,522	46	98	38	188	303	206	446
25	2,142	35	86	40	174	239	160	401
26	2,016	22	52	30	153	201	165	381
27	1,905	27	70	36	133	200	144	325
28	1,954	28	80	26	117	185	134	349

年次	40歳代	50歳代	60～64歳	65～69歳	70～74歳	75～79歳	80歳以上	対象外者
平成24年	469	271	159	96	102	48	52	-
25	356	263	123	108	66	54	37	-
26	359	248	120	116	85	54	30	-
27	360	231	100	92	79	52	56	-
28	369	262	96	104	82	61	61	-

資料：「警視庁交通年鑑」

(注) (1) 高速道路上における事故は除く。

(2) 死者、負傷者の数を計上。

250 当事者別交通事故発生状況(第1・第2当事者件数)

年次	総数	乗用車	貨物車	自動二輪車	原付自転車	自転車	その他車	歩行者	物件等	対象外者
平成24年	4,264	2,317	531	217	245	575	-	310	48	21
25	3,780	2,033	510	203	198	518	2	268	31	17
26	3,438	1,930	447	179	179	398	1	260	29	15
27	3,320	1,773	427	192	181	411	2	261	58	15
28	3,272	1,828	415	161	166	366	1	240	79	16

資料：「警視庁交通年鑑」

(注) 高速道路上における事故は除く。

251 火災発生件数

年次	総数	建 物					林 野	車 両	そ の 他
		合 計	全 焼	半 焼	部 分 焼	ぼ や			
平成24年	176	100	8	3	12	77	2	17	57
25	226	101	7	2	23	69	1	26	98
26	199	100	5	2	21	72	1	26	72
27	185	106	6	2	23	75	-	23	56
28	143	86	9	7	11	59	-	23	34

資料：東京消防庁八王子消防署

252 時刻別火災発生件数

年次	総数	0～2時	2～4	4～6	6～8	8～10	10～12	12～14	14～16	16～18	18～20	20～22	22～24	不明
平成24年	176	5	7	5	5	20	17	17	11	29	18	12	18	12
25	226	11	15	11	7	9	20	19	25	23	23	15	8	40
26	199	7	6	4	10	10	15	28	17	26	13	19	13	31
27	185	11	4	7	11	21	26	17	19	22	12	11	11	13
28	143	9	3	6	10	16	17	16	6	19	9	12	6	14

資料：東京消防庁八王子消防署

16 治安・消防

253 原因別出火件数

年次	総数	放火	煙草	火遊び	ガステーブル等	たき火等	その他
平成24年	176	56	15	4	17	2	82
25	226	101	17	1	16	5	86
26	199	77	19	4	14	8	77
27	185	49	23	2	14	-	97
28	143	34	14	2	19	-	74

資料：東京消防庁八王子消防署

254 火災の被害状況

年次	被災世帯数				死傷者数			被災延面積		損害見積額 (万円)
	総数	全損	半損	小損	総数	死者	傷者	建物(m ²)	林野(a)	
平成24年	83	9	5	69	23	3	20	1,398	120	16,798
25	71	5	3	63	33	1	32	834	-	9,123
26	77	9	4	64	27	2	25	988	20	25,458
27	87	5	1	81	24	4	20	1,103	-	18,964
28	83	6	7	70	34	3	31	1,654	-	26,493

資料：東京消防庁八王子消防署

255 救急出場件数

年次	総数	急病	交通事故	一般傷	転院	資器材送搬	加害	労働災害	運動競技	自損	火災	水難	医搬	師送	自然	その他
平成24年	27,925	17,699	2,671	4,547	1,782	11	223	148	219	207	100	14	-	-	-	304
25	26,708	17,054	2,311	4,467	1,654	15	211	172	227	194	110	24	1	1	1	267
26	26,941	17,098	2,242	4,527	1,803	9	217	181	201	246	117	18	1	1	3	278
27	26,988	17,315	2,141	4,512	1,835	7	190	191	221	212	116	22	-	-	-	226
28	27,169	17,554	1,968	4,663	1,779	-	186	200	222	198	107	33	10	2	2	247

資料：東京消防庁八王子消防署

256 消防施設の状況

各年4月1日現在

年次	消防署数	分署数	出張所数	自動車												
				総数	普通ポンプ車	水槽付ポンプ車	化学車	救助車	救急車	梯子車	照明電源車	山岳救助車	広報車	消防活動二輪車	手引動力ポンプ(B2級)	その他
平成25年	1	1	6	61	10	8	1	1	11	2	1	2	3	3	16	3
26	1	1	6	61	9	9	1	1	11	2	1	2	3	3	16	3
27	1	1	6	61	9	9	1	1	11	2	1	2	3	3	16	3
28	1	1	6	61	9	9	1	1	11	2	1	2	3	3	16	3
29	1	1	6	63	9	9	1	1	12	2	1	2	4	3	16	3

資料：東京消防庁八王子消防署

257 消防水利の状況

各年4月1日現在

年次	消火栓			防火水槽			その他			
	総数	公設	私設	総数	公設	私設	総数	河川等	プール	溝濠池等
平成25年	6,968	6,907	61	1,495	750	745	364	139	148	77
26	6,900	6,839	61	1,481	728	753	348	138	148	62
27	6,909	6,853	56	1,489	737	752	343	138	145	60
28	6,945	6,892	53	1,508	741	767	339	138	145	56
29	6,982	6,930	52	1,513	745	768	337	138	144	55

資料：東京消防庁八王子消防署

258 消防団の状況

各年度末現在

年度	本団数	分団数	団員数	消防車両				出場件数					
				総数	ポンプ付積載車	ポンプ車	その他	総数	火災	訓練	警戒	水防	その他
平成24年度	1	12	1,466	99	56	33	10	773	148	254	276	10	85
25	1	12	1,446	100	56	33	11	809	148	266	293	31	71
26	1	12	1,446	101	56	33	12	855	168	222	369	23	73
27	1	12	1,439	100	56	33	11	770	168	187	337	11	67
28	1	12	1,417	100	56	33	11	852	180	230	371	7	64

資料：生活安全部防災課



市の花・ヤマユリ

参 考 资 料

八王子の歩み

明治22年(1889)

4月17日 町制施行
(神奈川県南多摩郡八王子町)
人口 20,000人、面積 7.30km²

4月25・26日 第1回町会議員選挙を実施

5月25日 初代町長に平林定兵衛が就任
(~明治24年12月12日)

8月11日 私鉄甲武鉄道(八王子-新宿間) 開通

明治24年(1891)

12月26日 第2代町長に大平安三が就任
(~明治33年4月)

明治26年(1893)

4月1日 神奈川県から東京府に編入

8月6日 新万火事が発生
(全焼家屋 700 余戸)

明治27年(1894)

8月17日 八王子商業会議所設立
(現在の八王子商工会議所)

明治29年(1896)

5月27日 大横町の一部に八王子電灯(株)が送電
開始

明治30年(1897)

4月22日 八王子大火発生
(全焼家屋 3,341 戸、焼死者 42 人)

明治33年(1900)

4月27日 第3代町長に原豊穰が就任
(~明治34年3月1日)

明治34年(1901)

3月7日 第4代町長に関谷源兵衛が就任
(~明治35年3月5日)

8月1日 官線中央東線(八王子-上野原間) 開通

8月1日 浅川駅開設

明治35年(1902)

4月30日 第5代町長に平林定兵衛が就任
(~明治36年4月17日)

明治36年(1903)

6月11日 官線中央東線(八王子-甲府間) 開通

6月20日 八王子電話所開設

7月14日 第6代町長に柴田榮吉が就任
(~明治38年1月9日)

明治38年(1905)

2月4日 第7代町長に平林定兵衛が就任
(~明治42年2月3日)

明治39年(1906)

10月1日 私鉄甲武鉄道が国有となる

明治41年(1908)

9月23日 私鉄横浜鉄道(八王子-東神奈川間)
開通

明治42年(1909)

2月4日 第8代町長に平林定兵衛が就任
(~大正2年1月28日)

3月1日 八王子電話所が電話交換事務を開始

明治45年(1912)

7月21日 八王子瓦斯(株)設立

7月30日 大正に改元

大正元年(1912)

10月1日 八王子町の大字名と区域を変更
(19字から29字)

大正2年(1913)

2月4日 第9代町長に平林定兵衛が就任
(~大正4年8月20日)

大正4年(1915)

11月3日 第10代町長に柴田榮吉が就任
(~大正6年8月31日)

大正6年(1917)

9月1日 市制施行
(人口 42,043 人、面積 7.30km²)

10月1日 私鉄横浜鉄道が国有となる

12月14日 初代市長に柴田榮吉が就任
(~大正10年12月23日)

12月22日 市徽章制定

大正7年(1918)

9月28日 市制実施記念日(10月1日) 制定

大正9年(1920)

10月1日 第1回国勢調査
(7,668 戸、38,955 人)

11月21日 八王子市体育会創立
(八王子市体育協会の前身)

大正10年(1921)

9月15日 横山村に市営火葬場開設
(現在の八王子市斎場)

大正 11 年 (1922)

2月16日 第2代市長に平林定兵衛が就任
(~大正14年2月25日)

6月22日 由井村に市設墓地開設
(現在の緑町霊園)

大正 12 年 (1923)

8月28日 明神町に塵芥焼却場開設

9月1日 関東大震災発生
(全壊11戸、半壊20戸、死者15人、
重軽傷者14人、行方不明者5人)

12月1日 八王子市消防組設立

大正 13 年 (1924)

10月18日 八王子市職業紹介所開設

大正 14 年 (1925)

3月24日 私鉄玉南鉄道(東八王子-府中間)
運転開始

5月26日 第3代市長に武藤文吾が就任
(~昭和4年5月25日)

10月1日 第2回国勢調査
(9,136戸、45,288人)

大正 15 年 (1926)

4月15日 「公報」創刊(毎月15日発行)

9月12日 八王子市社会事業協会創立
(現在の八王子市社会福祉協議会)

10月1日 市制10周年記念祝賀式開催

12月25日 昭和に改元

昭和 2 年 (1927)

1月21日 高尾登山鉄道(株)がケーブルカー
運転開始

昭和 3 年 (1928)

5月22日 京王電気軌道(株)(東八王子-新宿間)
運転開始

9月1日 上水道の給水開始

昭和 4 年 (1929)

7月8日 第4代市長に秋山文太郎が就任
(~昭和4年11月4日)

10月1日 第1回市勢調査
(9,917戸、50,029人)

11月23日 武蔵中央電気鉄道(株)
(追分町-浅川駅前間)開通

12月11日 第5代市長に城所国三郎が就任
(~昭和8年12月10日)

12月23日 武蔵中央電気鉄道(株)
(横山町-追分町間)開通

昭和 5 年 (1930)

3月29日 武蔵中央電気鉄道(株)
(浅川駅前-高尾橋間)開通

6月30日 市庁舎が天神町の第四尋常小学校
旧校舎へ移転

10月1日 第3回国勢調査
(10,258戸、51,888人)

10月3日 武蔵中央電気鉄道(株)
(新町-東八王子駅前間)開通

昭和 6 年 (1931)

3月20日 京王電気軌道(株)多摩御陵線を開通

10月1日 市制15周年記念祝賀式開催

12月10日 八高南線(八王子-東飯能間)開通

昭和 7 年 (1932)

10月1日 第2回市勢調査
(10,599戸、54,354人)

昭和 8 年 (1933)

3月31日 天神町に市営公益質屋開業

昭和 9 年 (1934)

1月16日 第6代市長に李代竜喜が就任
(~昭和13年1月15日)

10月1日 第3回市勢調査
(10,973戸、57,035人)

10月1日 小宮村が町制施行
(1,674戸、9,806人)

10月6日 八高線全線(八王子-高崎間)開通

昭和 10 年 (1935)

10月1日 第4回国勢調査
(11,237戸、59,494人)

昭和 11 年 (1936)

9月24日 八王子市歌制定
(市制施行20周年記念事業)

10月1日 第4回市勢調査
(11,395戸、59,808人)

10月1日 市制20周年記念祝賀式開催

10月28日 子安町に市営屠場完成

昭和 12 年 (1937)

10月20日 天神町に新市庁舎完成

八王子の歩み(続)

昭和 13 年 (1938)

1 月 22 日 第 7 代市長に関谷源兵衛が就任
(~昭和 17 年 1 月 21 日)

8 月 4 日 八王子駅の新駅舎完成

昭和 14 年 (1939)

2 月 23 日 中央線(八王子-豊田間)複線電化
運転開始

4 月 1 日 中央線(八王子-浅川間)複線電化
運転開始

4 月 1 日 中央線西八王子駅開設

4 月 24 日 八王子市警防団発足
(八王子市消防団の前身)

昭和 15 年 (1940)

10 月 1 日 第 5 回国勢調査
(12,281 戸、62,279 人)

昭和 16 年 (1941)

10 月 1 日 小宮町(12,58km²)編入
人口 79,768 人、総面積 19,88km²

10 月 1 日 市制 25 周年記念式開催

昭和 17 年 (1942)

1 月 27 日 第 8 代市長に関谷源兵衛が就任
(~昭和 17 年 3 月 25 日)

5 月 9 日 第 9 代(臨時代理)市長に関谷源兵衛が
就任(~昭和 17 年 9 月 1 日)

9 月 1 日 第 10 代市長に深沢友彦が就任
(~昭和 20 年 9 月 12 日)

昭和 18 年 (1943)

7 月 1 日 東京都制施行

11 月 1 日 「八王子市町会規定」施行

昭和 20 年 (1945)

8 月 2 日 八王子空襲
(焼失家屋 14,300 戸以上、死者 440
人以上、市街地の 80%以上が焼失)

8 月 5 日 中央線湯ノ花トンネルで米軍機が列車
を銃撃(死者 52 人、負傷者 133 人)

8 月 24 日 八高線(小宮-拝島間)鉄橋で列車脱線
転覆事故(死者 101 人)

10 月 29 日 第 11 代市長に小林吉之助が就任
(~昭和 22 年 4 月 4 日)

11 月 1 日 昭和 20 年人口調査
(総数 63,192 人、男 30,104 人、
女 33,088 人)

昭和 21 年 (1946)

10 月 21 日 八王子市会議員選挙管理委員会設置
(昭和 22 年 5 月八王子市選挙管理
委員会に改称)

昭和 22 年 (1947)

4 月 5 日 第 12 代市長に小林吉之助が就任
(初の公選、~昭和 26 年 4 月 4 日)

6 月 1 日 市役所出張所開設
(万、追分、大横、大和田)

7 月 2 日 八王子市体育会再発足
(現在の八王子市体育協会)

10 月 1 日 第 6 回国勢調査
(15,398 世帯、72,947 人)

12 月 23 日 八王子市消防団設置

昭和 23 年 (1948)

12 月 6 日 八王子市農業調整委員会設置

昭和 24 年 (1949)

4 月 1 日 中央線八王子駅南口開設

昭和 25 年 (1950)

5 月 1 日 市立子安保育園開園(初の市立保育園)

8 月 1 日 市立子安母子寮開設

10 月 1 日 第 7 回国勢調査
(16,789 世帯、82,539 人)

12 月 1 日 八王子市教育委員会設置

昭和 26 年 (1951)

2 月 22 日 小学校の完全給食実施

3 月 26 日 本町に新市庁舎開設

4 月 10 日 「八王子市広報」創刊

4 月 23 日 第 13 代市長に小林吉之助が就任
(~昭和 30 年 4 月 2 日)

7 月 7 日 市営住宅を初めて供給(高倉住宅)

7 月 20 日 八王子市農業委員会設置

8 月 13 日 八王子市公平委員会設置

10 月 1 日 八王子市福祉事務所設置

昭和 29 年 (1954)

6 月 1 日 上野町に市立図書館開館

8 月 5 日 大和田町に市立老人ホーム開設

昭和30年(1955)

- 4月1日 横山村、元八王子村、恩方村、川口村、加住村、由井村(計119.72km²)編入
人口132,796人、面積139.60km²
- 4月30日 第14代市長に小林吉之助が就任
(~昭和32年2月6日)
- 10月1日 第8回国勢調査
(26,491世帯、133,447人)

昭和32年(1957)

- 2月25日 第15代市長に野口義造が就任
(~昭和36年2月23日)
- 10月4日 (財)八王子市住宅協会設立
(現在の(一財)八王子市まちづくり公社)
- 11月27日 横浜線片倉駅開設

昭和34年(1959)

- 1月21日 し尿処理場完成
(現在の北野清掃工場)
- 4月1日 浅川町(26.46km²)編入
人口152,226人、面積166.06km²
- 6月10日 八高線北八王子駅開設

昭和35年(1960)

- 10月1日 第9回国勢調査
(33,436世帯、158,443人)

昭和36年(1961)

- 2月24日 第16代市長に植竹圓次が就任
(~昭和40年2月23日)
- 3月20日 中央線浅川駅が高尾駅と改称
- 4月19日 市営高尾自然科学館開館
- 8月26日 第1回市民祭開催
(現在の八王子まつり)

昭和37年(1962)

- 9月1日 明神町にゴミ焼却場完成
- 10月1日 上野町に市民会館、公民館開館

昭和38年(1963)

- 4月1日 中野町に工学院大学開校
- 7月15日 「八王子市史上巻」刊行
- 7月23日 富士森公園に市民プール開設

昭和39年(1964)

- 5月9日 「八王子市親切都市宣言」
- 8月1日 由木村(22.13km²)編入
人口193,346人、面積188.19km²

- 10月14日 東京オリンピック自転車競技を開催

昭和40年(1965)

- 2月24日 第17代市長に植竹圓次が就任
(~昭和44年2月23日)
- 4月1日 梶田町に東京工業高等専門学校開校
- 4月1日 犬目町に戸板女子短期大学開校
- 4月1日 大塚に帝京女子短期大学開校
- 5月31日 石川町に北八王子体育館開館
- 10月1日 第10回国勢調査
(49,274世帯、207,753人)

昭和41年(1966)

- 4月1日 大塚に帝京大学開校
- 4月1日 元八王子町3丁目に東京造形大学開校
- 6月1日 「統計はちおうじ」創刊
- 8月1日 市立由井学童保育所開設
(初の市立学童保育所)
- 10月1日 市制50周年記念祝賀式開催
- 12月24日 多摩ニュータウン開発事業の事業決定

昭和42年(1967)

- 3月10日 「八王子市史下巻」刊行
- 4月1日 滝山町2丁目に東京純心女子大学開校
- 4月1日 上野町に郷土資料館開館
- 4月1日 八王子天気観測所開設(市立四中内)
- 6月10日 子安町3丁目に婦人センター開館
- 7月1日 高月町に市営滝力原運動場開設
- 10月1日 京王高尾線(北野-高尾山口間)開通
- 12月11日 高尾山「明治の森・高尾国定公園」に指定される

昭和43年(1968)

- 4月1日 「八王子市交通災害共済制度」発足

昭和44年(1969)

- 2月24日 第18代市長に植竹圓次が就任
(~昭和48年2月23日)
- 6月15日 医師会の協力により休日救急診療開始
- 7月1日 北野下水処理場業務開始
- 7月3日 下恩方町に八王子繊維工業団地完成

八王子の歩み(続)

昭和45年(1970)

- 4月 1日 宮下町に杏林大学開校
- 9月 1日 山田町に市営火葬場開設
(昭和48年6月に市斎場に改称)
- 10月 1日 第11回国勢調査
(65,914世帯、253,527人)

昭和46年(1971)

- 4月 1日 高月町切欠地区を秋多町(現あきる野市)に編入
人口253,755人、面積187.79km²
- 4月 1日 鏈水に多摩美術大学開校
- 4月 1日 丹木町1丁目に創価大学開校
- 10月 3日 「ノーカーデー」実施

昭和47年(1972)

- 9月 3日 甲州街道(横山町一追分町)で歩行者天国開始(昭和52年11月20日まで実施)
- 11月 1日 大横町に老人福祉センター開設
(後の大横保健福祉センター)

昭和48年(1973)

- 2月24日 第19代市長に後藤聰一が就任
(~昭和52年2月23日)
- 8月10日 苫小牧市と姉妹都市の盟約締結
- 10月 5日 移動図書館「青い鳥号」開設
- 11月19日 八王子市土地開発公社設立
(平成16年1月解散)

昭和49年(1974)

- 4月 1日 日光市と姉妹都市の盟約締結
- 5月11日 戸吹清掃事業所業務開始
- 5月13日 大横町に夜間救急診療所開設
- 10月12日 台町2丁目に市民体育館開館
- 10月29日 人口30万人を突破(住民基本台帳)
- 11月12日 散田東町(現散田町2丁目)に教育センター開館
- 12月 2日 公民館横山分館開館
- 12月 2日 恩方老人憩いの家開館

昭和50年(1975)

- 4月10日 八王子市准看護学院開校
- 6月 2日 北野出張所開設(由井出張所から分離)
- 6月 2日 石川出張所開設(本庁から分離)

10月 1日 第12回国勢調査
(91,116世帯、322,580人)

11月26日 南多摩斎場業務開始
(八王子、町田、稲城、多摩4市の事務組合)

昭和51年(1976)

- 3月16日 多摩ニュータウン「鹿島団地」入居開始
- 3月27日 多摩ニュータウン「松が谷住宅」入居開始
- 4月 1日 堀之内に東京薬科大学開校
- 7月21日 長野県長門町(現長和町)に「八王子市姫木平少年自然の家」開設
- 10月 1日 市の木に「イチョウ」市の花に「ヤマユリ」制定(市制60周年記念)

昭和52年(1977)

- 2月24日 第20代市長に後藤聰一が就任
(~昭和56年2月23日)
- 4月 1日 館町に拓殖大学開校
- 7月 5日 八幡町に消費者センター開設
- 9月24日 八王子市大学連絡協議会設立

昭和53年(1978)

- 4月 1日 東中野に中央大学開校
- 4月 1日 片倉町に日本文化大学開校
- 6月 1日 八王子市勤労者互助会発足
- 6月 5日 館出張所開設(横山出張所から分離)
- 6月15日 身障者用リフトバス「わかこま号」運行開始
- 12月21日 市議会「世界連邦平和都市宣言」議決

昭和54年(1979)

- 4月 1日 元八王子町1丁目に共立女子大学開校
- 7月15日 平岡町で保健センター業務開始(平成27年6月大横保健福祉センターに統合)
- 11月10日 第1回いちよう祭開催

昭和55年(1980)

- 1月 4日 デイ・サービス事業開始
- 4月 1日 館町に八王子市立看護高等専修学校開校
- 4月 1日 台町2丁目に八王子市心身障害者福祉センター開設
- 6月 1日 下恩方町に恩方農村環境改善センター開設

10月 1日 第13回国勢調査
(118,512世帯、387,178人)

昭和56年(1981)

2月24日 第21代市長に後藤聰一が就任
(~昭和58年12月26日)

4月 1日 館清掃事業所業務開始

7月 3日 1歳6か月児健康診査開始

10月 1日 寝たきり老人のショートステイ、
心身障害者の緊急一時保護事業開始

昭和57年(1982)

4月 1日 戸吹最終処分場、戸吹污水处理施設完成

6月29日 市議会「八王子市非核平和都市宣言」
議決

昭和58年(1983)

4月 1日 台町2丁目に児童相談所開設

4月 4日 人口40万人を突破(住民基本台帳)

6月 1日 大和田市民センター開設

7月18日 市議会「交通安全都市宣言」議決

8月 6日 「交通安全都市宣言」(八王子市)

10月 3日 新市庁舎(元本郷町3丁目)で業務開始

10月 3日 八王子市天気相談所開設

11月 1日 八王子駅ビル開館

12月 1日 市駅ビル連絡所開設

昭和59年(1984)

1月30日 第22代市長に波多野重雄が就任
(~昭和63年1月27日)

4月 1日 上川農村環境改善センター開設

4月 2日 市政資料室開設

6月 1日 長房市民センター開設

8月 1日 (財)八王子市コミュニティ振興会設立
(現在の(公財)八王子市学園都市文化
ふれあい財団)

昭和60年(1985)

1月27日 千人町3丁目に市立中央図書館開館

2月 4日 自動車「八王子ナンバー」登場

4月 1日 丹木町1丁目に創価女子短期大学開校

8月18日 川町運動場開設

10月 1日 第14回国勢調査
(135,910世帯、426,654人)

10月31日 国道16号バイパス(左入町一橋本間)
開通

昭和61年(1986)

3月 3日 浅川市民センター開設

3月31日 防災行政無線市内全域に配備

4月 1日 片倉町に東京工科大学開校

昭和62年(1987)

12月14日 子安市民センター開設

昭和63年(1988)

1月29日 第23代市長に波多野重雄が就任
(~平成4年1月28日)

3月14日 由木中央市民センター開設

5月21日 京王相模原線(京王堀之内-南大沢間)
開通

7月 4日 由井市民センター開設

9月 7日 元八王子地区で高齢者給食サービス
開始

10月 8日 八王子ニュータウン開発事業の事業
決定

10月25日 CATV局「八王子テレメディア」(現
在の「J:COM八王子」)放送開始

11月25日 北野市民センター開設

12月 6日 元八王子市民センター開設

昭和64年(1989)

1月 7日 昭和天皇崩御

1月 8日 平成に改元

平成元年(1989)

1月14日 櫛田運動場開設

1月28日 大横町にこども科学館開設

3月25日 「八王子21プラン」策定

平成2年(1990)

1月 4日 面積改定(186.31km²)

2月13日 由木東出張所開設(由木支所から分離)、
由木東市民センター開設

3月 4日 鎌水に絹の道資料館開設

3月13日 中野市民センター開設

7月 9日 市民部の支所、出張所を事務所に改名

10月 1日 第15回国勢調査
(163,750世帯、466,347人)

八王子の歩み(続)

平成3年(1991)

- 4月1日 南大沢1丁目に東京都立大学開校
(現在の首都大学東京)
- 7月7日 東浅川町に総合福祉センター開設
(現在の東浅川保健福祉センター)
- 10月1日 市の鳥に「オオルリ」制定
(市制75周年記念)

平成4年(1992)

- 1月29日 第24代市長に波多野重雄が就任
(~平成8年1月28日)
- 4月1日 鎌水に山野美容芸術短期大学開校
- 5月18日 戸吹破碎処理センター開設
- 6月1日 水曜日に「ノー・マイカー・デー」実施

平成5年(1993)

- 1月18日 台町2丁目に「平和の像」設置
- 4月1日 館町に市立看護専門学校開校
- 4月25日 「TAMAらいふ21事業」開催
(11月7日まで)
(多摩東京移管100周年記念事業)
- 7月17日 中野町に甲の原体育館開館
- 9月1日 石川市民センター開設
- 10月14日 「リサイクル条例」施行

平成6年(1994)

- 4月1日 「八王子市情報公開制度」開始
- 7月1日 (財)八王子市文化振興財団設立
(現在の(公財)八王子市学園都市文化
ふれあい財団)
- 10月1日 本町に八王子市芸術文化会館(いちよう
ホール)開館
- 10月4日 北野清掃工場業務開始

平成7年(1995)

- 9月27日 八王子駅北口地下駐車場建設着手
- 10月1日 第16回国勢調査
(188,922世帯、503,363人)
市の人口50万人を超える(全国22位)
- 10月1日 訪問歯科診療開始
(在宅の寝たきり高齢者対象)
- 11月1日 恩方市民センター開設

平成8年(1996)

- 1月29日 第25代市長に波多野重雄が就任
(~平成12年1月28日)
- 4月10日 台町市民センター開設

4月28日 上恩方町に夕やけ小やけ文化農園開設
(現在の夕やけ小やけふれあいの里)

5月1日 長房老人憩の家開設

5月11日 「カジュアルデー」実施

7月1日 「個人情報保護条例」施行

7月1日 南大沢事務所開設(由木事務所から
分離)

8月27日 八王子市学園都市振興会設立
(現在の(公財)八王子市学園都市文化
ふれあい財団)

10月1日 市制施行80周年表彰式典開催

10月1日 南大沢総合センター(文化会館、図書館、
公民館、福祉センター、市民センター)
開設

平成9年(1997)

3月17日 八王子スクエアビル、市営旭町駐車場
オープン

4月1日 横浜線八王子みなみ野駅開設

4月1日 「個人情報保護条例」による開示請求
開始

4月1日 川口やまゆり館(市民センター、図書館、
公民館)開設

4月1日 八王子市リサイクル公社設立
(平成18年3月解散)

4月1日 八王子市ハートピア公社設立
(平成12年10月八王子市社会福祉
協議会に統合)

4月1日 子育て相談センター「エンゼルプラザ」
開設

4月1日 母子保健事業(保健所から移管)を市で
一本化

4月12日 旭町に八王子市学園都市センター開設

10月1日 北野余熱利用センター
(あったかホール)開設

10月10日 上柚木公園陸上競技場開設

11月4日 人口50万人を突破(住民基本台帳)

平成10年(1998)

4月1日 新戸吹清掃工場業務開始

4月2日 郵便局と防災協定締結

6月1日 全市域で空き缶の分別収集開始

10月1日 「はちおうじ出前講座」開始

11月20日 世界人権宣言50周年記念署名旗に署名

12月17日 「新基本構想」決定

平成 11 年 (1999)

- 4月 1日 八王子駅北口地下駐車場開設
- 7月 5日 八王子駅前事務所開設
- 8月 14日 記録的な大雨(市天気相談所観測史上最高の345mmを記録)
- 10月 1日 東町にクリエイイトホール(生涯学習センター、生涯学習センター図書館、中央公民館)開設
- 10月 1日 外部監査制度導入
- 10月 4日 陵南大橋開通
- 12月 4日 マルベリーブリッジ供用開始
- 12月 6日 「男女共同参画都市宣言」

平成 12 年 (2000)

- 1月 10日 多摩都市モノレールが開通
- 1月 29日 第26代市長に黒須隆一が就任(～平成16年1月28日)
- 4月 25日 野猿街道バイパスと町田平山八王子線が開通
- 5月 11日 八王子みなみ野駅前広場、みなみ野大橋開設
- 6月 1日 長房ふれあい館開設
- 7月 3日 障害者療育センター「カームかすが」開設
- 10月 1日 第17回国勢調査(210,744世帯、536,046人)
- 10月 1日 上柚木公園野球場開設
- 11月 24日 散田架道橋開通

平成 13 年 (2001)

- 1月 26日 余熱利用施設(戸吹湯ったり館)開館
- 1月 28日 ひよどり山有料道路と北西部幹線道路の一部が開通
- 3月 1日 本庁舎の一部の窓口業務を夜7時まで延長
- 6月 1日 上柚木公園テニスコート開設
- 7月 1日 長池ネイチャーセンター開館

平成 14 年 (2002)

- 3月 1日 石川町に東海大学八王子病院開設
- 4月 1日 「八王子市学園都市文化ふれあい財団」を設立(関係3団体を統合)
- 4月 1日 八王子市民証の発行を開始
- 7月 20日 加住市民センター開設

平成 15 年 (2003)

- 3月 21日 「はちバス」運行開始
- 4月 1日 基本構想・基本計画「八王子ゆめおりプラン」スタート
- 4月 1日 「生活の安全・安心に関する条例」施行
- 6月 24日 旭町に市民活動支援センター開設
- 7月 7日 横山南市民センター開設
- 8月 25日 住民基本台帳ネットワークシステム本格稼働
- 10月 18日 八日町に八王子市夢美術館開設
- 12月 13日 東町に男女共同参画センター開設

平成 16 年 (2004)

- 1月 29日 第27代市長に黒須隆一が就任(～平成20年1月28日)
- 4月 1日 館町に高尾山学園開校
- 4月 1日 南大沢4丁目にヤマザキ動物看護短期大学開校(現在のヤマザキ学園大学)
- 5月 16日 5月の第3日曜日を「市民健康の日」に制定
- 9月 20日 毎月20日を「防犯の日」に制定
- 10月 1日 ごみの指定収集袋制度開始
- 10月 25日 子ども家庭支援センター、地域子ども家庭支援センターみなみ野開設

平成 17 年 (2005)

- 8月 1日 みなみ野地区に病児保育室を開設
- 10月 1日 第18回国勢調査(230,913世帯、560,012人)
- 10月 3日 地域子ども家庭支援センター元八王子開設
- 10月 31日 地域子ども家庭支援センター南大沢開設
- 11月 1日 住民参加型ミニ市場公募債「八王子みどり市民債」を発行
- 11月 1日 不法投棄防止用監視カメラを設置
- 11月 22日 「情報産業人材育成特区」に認定
- 12月 17日 戸籍システムの運用を開始

平成 18 年 (2006)

- 7月 1日 北野市民センター内に中央図書館北野分室を開設
- 9月 1日 旧三本松小に「デジタルハリウッド大学八王子キャンパス」が開設
- 9月 23日 「泰安市(中国)」と友好交流協定を締結

八王子の歩み(続)

- 10月 1日 市制90周年記念式典を開催
- 10月10日 地域子ども家庭支援センター館開設
- 10月27日 「はちおうじ読書の日」に制定
- 11月 1日 「高雄市(台湾)」と友好交流協定を締結
- 11月 7日 「始興市(韓国)」と友好交流協定を締結
- 12月11日 地域子ども家庭支援センター石川開設

平成19年(2007)

- 1月 1日 「路上喫煙の防止に関する条例」施行
- 2月22日 つつじヶ丘トンネルが開通
- 4月 1日 「道の駅八王子滝山」がオープン
- 4月 1日 保健所政令市への移行により、八王子市保健所を設置・運営
- 6月 1日 ひよどり山有料道路の通行が無料に
- 6月23日 中央道と圏央道が直結
- 6月27日 環境マネジメントシステム・LAS-Eの認証を取得
- 10月28日 町田市と図書館の相互利用協定を締結

平成20年(2008)

- 1月29日 第28代市長に黒須隆一が就任
(～平成24年1月28日)
- 4月 1日 榎原斎場がオープン
- 4月 1日 京王線沿線7市が図書館の相互利用を開始
- 8月 1日 あきる野市と図書館の相互利用を開始
- 8月28日 記録的な豪雨で土砂崩れや浸水の被害が発生
- 10月 1日 「市民参加条例」施行

平成21年(2009)

- 4月 1日 大学コンソーシアム八王子設立
- 4月 1日 市立中学校の全校で給食を開始
- 4月 1日 小中一貫校みなみ野小中学校開校
- 4月10日 松姫通りと中央線の立体交差が開通
- 4月22日 秋川街道と国道16号を結ぶ都市計画道路が開通
- 7月 1日 八王子南郵便局で住民票の写しや戸籍の証明などの交付を開始
- 9月 1日 「政治倫理条例」施行
- 11月25日 はちバスの乗客数が100万人を突破

平成22年(2010)

- 4月 1日 小中一貫校加住小中学校開校
- 6月 1日 多摩ニュータウン地区に病児保育室を開設
- 8月 6日 第50回八王子まつり開催
- 10月 1日 第19回国勢調査
(249,893世帯、580,053人)
- 10月 1日 プラスチック資源化センター開設
- 11月 1日 由井市民センターみなみ野分館開設
- 11月25日 八王子駅南口地区再開発事業完了
- 11月26日 八王子駅南口総合事務所開設

平成23年(2011)

- 1月27日 はちバスのルート延長・西南部コース新設
- 3月22日 親子つどいの広場大和田開設
- 4月 1日 戸吹スポーツ公園開園
- 4月 1日 消費生活センター開設
- 4月 2日 「オリンパスホール八王子」開館
- 4月 4日 小児・障害メディカルセンター開設
- 4月16日 温暖化防止センター開設
- 5月31日 シルバーふらっと相談室館ヶ丘開設

平成24年(2012)

- 1月29日 第29代市長に石森孝志が就任
(～平成28年1月28日)
- 3月25日 圏央道(高尾山インターチェンジから八王子ジャンクション間)開通
- 4月 1日 「暴力団排除条例」「障害のある人もない人も共に安心して暮らせる八王子づくり条例」施行
- 4月 1日 小中一貫校いずみの森小中学校開校
- 6月15日 市制施行100周年記念事業の新八王子市史の刊行開始
- 10月20日 観光・街なか案内所「八王子インフォメーションセンター」開設
- 10月20日 八王子城跡ガイダンス施設開設

平成25年(2013)

- 1月 9日 宮城県女川町の災害廃棄物の受け入れを開始(～平成25年2月28日)
- 3月16日 新滝山街道全線開通
- 3月30日 第九消防方面本部にハイパーレスキュー隊が発隊

- 4月 1日 基本構想・基本計画
「八王子ビジョン2022」スタート
- 4月14日 八王子城跡御主殿跡公開
- 4月20日 八王子駅南口総合事務所に「観光・まちなか案内所」を開設
- 8月11日 緑町と散田町を結ぶ都市計画道路3・4・17号線開通
- 9月28日 スポーツ祭東京2013・東京多摩国体が開幕
本市では正式・公開6競技を開催

平成26年(2014)

- 2月14日 記録的な大雪(市観測史上最高50.5cmの積雪)
- 3月30日 八王子駅北口マルベリーブリッジが東放射線アイロード方面へ延伸
- 6月28日 圏央道が東名高速道路まで直結
- 10月 1日 総合体育館「エスフォルタアリーナ八王子」がオープン

平成27年(2015)

- 3月 6日 面積改定(186.38km²)
- 4月 1日 中核市へ移行
- 6月 1日 新しい大横保健福祉センターがオープン(保健センター統合)
- 8月11日 高尾599ミュージアムがオープン
- 10月 1日 第20回国勢調査(253,356世帯、577,513人)
- 10月 1日 中央図書館みなみ野分室開設

平成28年(2016)

- 1月29日 第30代市長に石森孝志が就任(～現在)
- 7月27日 八王子学園八王子高等学校野球部が本市初の甲子園出場を決定
- 8月 6日 八王子まつり民謡流しで「最多人数で踊る盆踊り」「浴衣を着た最多人数」の2つのギネス世界記録達成(2,130人)
- 10月 1日 小田原市、寄居町と姉妹都市の盟約を締結
- 10月12日 リオデジャネイロオリンピック柔道女子52kg級銅メダリスト中村美里選手へ初の市民栄誉章を贈呈
- 12月24日 圏央道八王子西インターチェンジ 関越道方面出入口開通

平成29年(2017)

- 4月22日 大相撲八王子場所を八王子市で25年ぶりに開催
- 5月6・7日 IFSC ボルダリングワールドカップ 八王子を開催
- 7月10日 ドイツ・ヴリーツェン市と友好交流協定を締結
- 7月22日 コニカミノルタ サイエンスドーム(八王子市こども科学館)がリニューアルオープン
- 9月16日 全国都市緑化はちおうじフェアを開催(30日間)
- 9月20日 全国都市緑化祭で秋篠宮同妃両殿下が富士森公園内に記念植樹
- 10月 1日 市政施行100周年記念式典を開催

資料:「八王子市史」、「八王子議会史」、広報「はちおうじ」

主な基幹統計調査（国からの委託事業として統計調査課で実施する調査）

統計調査の名称	主管	周 調 査 期 日	範 囲	調 査 事 項	始 期	次 回 の 実 施 予 定	結 果 の 公 表
国勢調査	総務省	5年ごと 10月1日	全数	氏名、男女の別、出生年月、世帯の種類、世帯員の数、住居の種類、住宅の床面積など	大正9年	平成32年	国勢調査報告（国） 東京都区市町村町丁別報告（都）
工業統計調査	経済産業省	毎年注(1) 6月1日	全数 注(2)	事業所の名称、所在地、経営組織、資本金額、従業員数、製造品出荷額など	明治42年	平成30年	工業統計表（国） 東京の工業（都）
学校基本調査	文部科学省	毎年 5月1日	全数	学校の名称、種別、所在地、教職員数、児童、生徒又は幼児の在籍状況など	昭和23年	平成30年	学校基本調査報告（国、都）
住宅・土地統計調査	総務省	5年ごと 10月1日	標本	建物の用途、居住室の数及び広さ、所有関係に関する事項構造、建て方など	昭和23年	平成30年	住宅・土地統計調査報告（国）
経済センサス-基礎調査	総務省	5年ごと 7月1日	全数	事業所の名称、所在地、開設時期、従業員数、企業の経営組織、資本金額、年間総売上(収入)金額など	平成21年	平成31年	経済センサス-基礎調査報告（国）
経済センサス-活動調査	総務省 経済産業省	5年ごと (基礎調査の2年後) 6月1日	全数	経営組織、事業所の開設時期、経営組織、従業員数、事業の内容、生産数量及び生産金額など	平成24年	平成33年	経済センサス-活動調査報告（国）
商業統計調査	経済産業省	5年ごと 6月1日	全数	商店名、所在地、経営組織、開設年、従業員数、年間商品販売額、商品手持額など	昭和27年	平成30年	商業統計表（国） 商業統計調査報告（都）
農林業センサス	農林水産省	5年ごと 2月1日	全数	農家世帯員の状態、農業経営耕地、家畜、機械、農産物、林家世帯員の状態、山林など	昭和25年	平成32年	農林業センサス結果報告（国、都）
就業構造基本調査	総務省	5年ごと 10月1日	標本	世帯員の氏名、男女の別、出生の年月、有業者の仕事、年間の収入、前職など	昭和31年	平成34年	就業構造基本調査報告（国）
全国消費実態調査	総務省	5年ごと 9～11月	標本	世帯の収入と支出、主要耐久消費財、年間収入、貯蓄現在高、借入金残高など	昭和34年	平成31年	全国消費実態調査報告（国）

注(1) 経済センサス-活動調査の実施年を除く。

注(2) 全数調査（ただし、従業員3人以下の事業所を除く）。なお、平成20年調査以前は、西暦末尾0,3,5,及び8年については従業員3人以下の事業所も含む全数調査を実施していた。

※ 基幹統計調査の結果データは次のサイトでご覧いただけます。

『政府統計の総合窓口（e-Stat）』
『東京都の統計』（東京都総務局統計部）
『主な統計調査の結果データ』
（八王子市総務部統計調査課）

<https://www.e-stat.go.jp/SG1/estat/eStatTopPortal.do>
<https://www.toukei.metro.tokyo.jp/>
<https://www.city.hachioji.tokyo.jp/shisei/002/006/aw0035/p005941.html>

【八王子市ホームページ利用のご案内】

本書に掲載した統計表は、八王子市のホームページでオープンデータとして
ご覧になれます。次のアドレスにアクセスしてご利用ください。

<https://www.city.hachioji.tokyo.jp/shisei/002/006/tokehachihkakunen/index.html>

統 計 八 王 子
平 成 29 年 版
(2 0 1 7 年 版)

平成30年4月発行

発 行 八王子市

〒192 - 8501 八王子市元本郷町三丁目24番1号

電話 042(626)3111

編 集 総務部 統計調査課
