

統計八王子



八王子市

まえがき

「統計八王子」令和7年版（2025年版）をここに刊行いたします。

本書は、八王子市の自然、人口、産業、経済、教育、社会福祉等の各分野における基本的な統計資料を収録し、市勢の現況とその推移を明らかにしようとするものです。

本書の統計資料はオープンデータ化し、市のホームページにおいても、公開しておりますので、市民の皆様をはじめ、学校、企業などにおいて、幅広く御活用いただければ幸いです。

本書の刊行に当たり、貴重な資料を御提供いただきました関係者の皆様に感謝申し上げますとともに、今後とも一層の御協力を賜りますよう、よろしくお願い申し上げます。

令和8年（2026年）4月

八王子市長 初宿 和夫

利 用 上 の 注 意

- 1 本書は、特別な表示及び注釈がない限り、「八王子市」の区域内の基本的統計資料を掲載しています。
- 2 資料は、官公庁、民間団体、庁内各部局等からの提供、刊行物より収集し編纂^{さん}したものであり、その出所及び調査年月日については統計表ごとに掲載しています。
なお、刊行物によるものは、その書名を「 」で記してあり、庁内各部局等名は、令和7年(2025年)8月12日現在の所管名で記してあります。
- 3 統計表中、年次とあるものは1月から12月まで、年度とあるものは4月から翌年3月までを示します。
- 4 数字の単位未満は、四捨五入してあるので、総数と内訳が一致しない場合があります。
- 5 統計表中の符号の用法は、次のとおりです。
 - 「0」「0.0」・・・表章単位に満たないもの(0.5未満又は0.05未満)
 - 「-」・・・皆無又は該当数字のないもの
 - 「…」・・・該当数値が不詳又は資料のないもの(未集計のもの)
 - 「△」・・・負数又は減少したもの
 - 「X」・・・数値が秘匿されているもの
- 6 統計表中、特に説明を要するものについては脚注とし、数値の単位は各表の上部右端に注記してありますが、一見して明らかなものは省略しています。
- 7 利用に当たって、疑義あるいは詳細な資料を必要とする場合は、本市総務部統計調査課にお問い合わせください。

総目次

統計図表	1
1 土地・面積・気象	9
2 人口	17
3 国勢調査	31
4 事業所	43
5 農林水産業	55
6 工業	63
7 商業・サービス業	71
8 建設・住居・上下水道	77
9 運輸・通信	89
10 金融・財政・消費	99
11 労働	111
12 福祉・社会保障	117
13 教育・文化	131
14 衛生・環境	147
15 議会・選挙・行政	159
16 治安・消防	169
参考資料	177

目 次

統計図表

2 人 口

図表1	市域の変遷	2
図表2	月別降水量、平均気温 —令和6年—	2
図表3	年齢3区分別人口の推移	3
図表4	人口ピラミッド —平成27年・令和2年—	3
図表5	事業所数、従業者数の推移	4
図表6	事業所数、従業者数の従業者規模 別構成比—令和3年—	4
図表7	事業所数、従業者数の産業大分類 別構成比—令和3年—	4
図表8	農家数の推移	5
図表9	経営耕地面積、1農家当たりの経 営耕地面積の推移	5
図表10	製造業事業所数、従業者数の推移 (従業者4人以上の事業所)	6
図表11	製造業事業所数、製造品出荷額等 の産業中分類別構成比(従業者4 人以上の事業所)—令和3年—	6
図表12	卸売・小売業事業所数、従業者数、 年間商品販売額の推移	7
図表13	卸売・小売業事業所数の産業中分 類別構成比—令和3年—	7
図表14	一般会計決算額の推移	8
図表15	一般会計当初予算の構成比 —令和7年度—	8

11	人口の推移	18
12	自然動態	21
13	社会動態	21
14	外国人住民の国籍・地域別人口	22
15	事務所別世帯数、人口	22
16	町丁目別世帯数、人口	23
17	年齢(5歳階級)別人口、平均年齢	27
18	年齢(各歳)、男女別人口	28
19	都内市区別世帯数、男女別人口	29

3 国 勢 調 査

20	人口の推移	32
21	現市域の世帯数、人口	32
22	年齢(5歳階級)、男女別人口	34
23	年齢(各歳)、男女別人口	35
24	配偶関係(4区分)、年齢(5歳階 級)、男女別15歳以上人口	36
25	人口集中地区(DID)	36
26	国籍別外国人数	36
27	世帯人員(10区分)別一般世帯数、 一般世帯人員及び1世帯当たり人員、 施設等の世帯数及び施設等の世帯人員	37
28	世帯の家族類型別一般世帯数、一般 世帯人員	37
29	昼間交流人口	37
30	八王子市と他地域との流入流出人口	38
31	労働力状態、男女別15歳以上人口	39
32	労働力状態(8区分)、年齢(5歳 階級)別15歳以上人口	39
33	従業上の地位(5区分)別15歳以 上就業者数	39
34	産業、男女別15歳以上就業者数	40
35	産業、従業上の地位(5区分)別 15歳以上就業者数	40
36	住居の種類、住宅の所有の関係(7 区分)別一般世帯数、一般世帯人員、 1世帯当たり人員	41
37	世帯人員(7区分)、住宅の所有の 関係(6区分)別住宅に住む65歳 以上親族のいる一般世帯数	41
38	年齢(5歳階級)、一般世帯に住む	

統計表

1 土地・面積・気象

1	市域の変遷	10
2	位置、広ぼう	10
3	市役所の位置	10
4	地目別土地面積、評価額	11
5	宅地の業態地区別面積	11
6	用途地域別面積	12
7	市街化区域、市街化調整区域	12
8	気象概況	13
9	平均気温	14
10	降水量	15

男女別 65 歳以上単身者数	41
39 都内市区別世帯数、男女別人口	42

4 事業所

40 産業別事業所数	44
41 産業別従業者数	44
42 経営組織別事業所数、従業者数	45
43 産業、従業者規模別事業所数、従業者数	45
44 町丁目、産業別事業所数、従業者数	46
45 都内市区別事業所数、従業者数	54

5 農林水産業

46 農家数、農家人口	56
47 農家別経営耕地面積	56
48 経営耕地面積規模別農家数	57
49 農産物販売規模別農家数	57
50 男女、年齢別基幹的農業従事者数	57
51 販売目的で作付け（栽培）した主な作物の作付（栽培）経営体数及び作付（栽培）面積	58
52 家畜等を販売目的で飼養（出荷）している経営体数及び飼養（出荷）頭羽数	58
53 用途別農地転用の状況	59
54 保有山林面積規模別林業経営体数及び面積	59
55 過去 1 年間に保有山林で林業作業を行った経営体の作業別経営体数と作業面積	59
56 組織形態別林業経営体数	60
57 内水面養殖業生産飼育数	60
58 内水面における魚放流量	60
59 都内市区別農業の状況	61

6 工業

60 産業別事業所数、従業者数、製造品出荷額等（従業者 4 人以上の事業所）	64
61 従業者規模別工業の状況（全事業所）	64
62 産業別工業の状況（全事業所）	66
63 工業用水水源別使用量（従業者 30 人以上の事業所）	68

64 工業用地面積（従業者 30 人以上の事業所）	68
65 都内市区別工業の状況（従業者 4 人以上の事業所）	69

7 商業・サービス業

66 事業所数、従業者数、年間商品販売額（卸売・小売業）	72
67 事業所数、従業者数（飲食店）	72
68 産業別事業所数、従業者数、年間商品販売額、売場面積	72
69 都内市区別商業の状況（卸売・小売業）	73
70 産業別、従業者規模別サービス関連産業事業所数、従業者数	74
71 産業、経営組織別サービス関連産業事業所数	75

8 建設・住居・上下水道

72 道路の状況	78
73 市道の幅員別延長、面積	78
74 市道の舗装状況	79
75 都市計画道路	79
76 橋りょうの状況	80
77 課税家屋の棟数、床面積	80
78 開発行為許可件数	81
79 市街化調整区域における建築許可件数	81
80 宅地造成等工事許可件数	82
81 構造別着工建築物	82
82 用途別着工建築物	83
83 建築確認申請等の件数	83
84 構造別市営住宅数	84
85 建設年度別市営住宅の管理戸数	84
86 公共賃貸住宅数（市営住宅を除く）	84
87 居住世帯の有無別住宅数及び住宅以外で人が居住する建物数	85
88 住宅の種類・構造、建築の時期別住宅数	85
89 住宅の種類、専用住宅の所有の関係、高齢者等のための設備状況別住宅数	85
90 住宅の種類、住宅の所有の関係別住宅数等	86
91 世帯の年間収入階級、住宅の所有の	

関係別主世帯数	86
92 上水道の状況	87
93 公共下水道の状況	87
94 下水処理場の流入下水量、発生活污水量	88

9 運輸・通信

95 JR 駅別乗車人員	90
96 JR 八王子駅貨物発着量	90
97 京王線駅別乗降車人員	90
98 多摩都市モノレール駅別乗降車人員	91
99 高尾登山電鉄乗車人員	91
100 タクシーの旅客輸送状況	91
101 定期路線バスの輸送状況	92
102 登録自動車等保有台数	92
103 軽自動車、小型特殊自動車、原動機付自転車保有台数	93
104 有線テレビの状況	93
105 主要道路の交通量	94
106 駅周辺の放置自転車、自転車駐車場の状況	98
107 市営駐車場の状況	98

10 金融・財政・消費

108 信用組合、商工組合中央金庫、労働金庫の状況	100
109 八王子市農業協同組合貯金の状況	100
110 八王子市事業資金融資あつ旋の状況	100
111 一般会計当初予算額	101
112 一般会計決算額	102
113 市有財産	102
114 特別会計・公営企業会計予算額、決算額	
(1) 特別会計	103
(2) 公営企業会計（下水道事業）	103
115 財政力の状況	104
116 普通会計決算額	105
117 市債現在高	
(1) 目的別	106
(2) 借入先別	106
118 市税収納状況	107
119 1世帯当たり年平均1か月間の品目別生計支出（都平均）	108
120 消費生活相談件数（商品・役務分類別及び月別）	109

121 はかり・分銅類の定期検査実施状況（計量法）	110
122 商品量目（内容量）立入検査実施状況（計量法）	110

11 労 働

123 産業別常用労働者の1人平均月間現金給与額（東京都・事業所規模30人以上）	112
124 産業別常用労働者の1人平均月間出勤日数（東京都・事業所規模30人以上）	112
125 産業別常用労働者の1人平均月間実労働時間数（東京都・事業所規模30人以上）	112
126 一般職業紹介状況	113
127 産業別一般職業紹介状況（求人関係）	113
128 中高年齢者職業紹介状況	114
129 障害者職業紹介状況	114
130 八王子市シルバー人材センターの状況	114
131 職業訓練実施状況	115
132 適用法規別労働組合数、組合員数	115
133 労働災害発生状況	115

12 福祉・社会保障

134 生活保護の状況	
(1) 人員	118
(2) 保護費	118
135 労働力類型、世帯類型別被保護世帯数	118
136 民生委員・児童委員の状況	119
137 身体障害者手帳所持者数	119
138 知的障害者（児）愛の手帳・精神保健福祉手帳所持者数	119
139 指定自立支援医療機関数	120
140 指定障害福祉サービス事業者等数	120
141 身体障害者福祉法第15条指定医数	121
142 障害者福祉の状況	121
143 心身障害者福祉センター利用状況	121
144 障害者施設利用人数及び障害福祉サービス費（施設）	122
145 高齢者介護予防、生活支援の状況	122

146	介護保険の給付状況	123
147	介護保険要介護・要支援認定者数	124
148	大横保健福祉センター、恩方老人憩 の家、長房ふれあい館サービス利用 状況	124
149	東浅川保健福祉センターサービス 利用状況	125
150	南大沢保健福祉センターサービス 利用状況	125
151	保育園の状況	125
152	児童館、学童保育所の状況	126
153	災害見舞金等支給事業	126
154	国民健康保険の加入状況	126
155	国民健康保険税の状況	127
156	国民健康保険の給付状況（保険者負 担分）	127
157	国民年金の加入状況	128
158	国民年金の給付状況	128
159	交通災害共済の状況	129
160	各種手当受給者数	129
161	こども家庭センター利用状況	129
162	高齢者施設・入居系サービスの状況	130
163	高齢者在宅系サービス事業所数	130

13 教育・文化

164	小学校の状況（公立）	132
165	中学校の状況（公、私立）	132
166	義務教育学校の状況	133
167	帰国児童（生徒）数、外国人児童（生 徒）数	133
168	中等教育学校の状況	134
169	高等学校の状況（公、私立）	134
170	特別支援学校の状況（公立）	135
171	特別支援学校、編制方式別学級数 （公立）	135
172	幼稚園の状況（私立）	135
173	専修学校、各種学校の状況 （公、私立）	136
174	進路別卒業生数（高等学校）	136
175	高等専門学校、短期大学の状況 （国、私立）	137
176	大学の状況	137
177	小学生の体位	138
178	中学生の体位	138
179	総合教育相談件数	139

180	指定等文化財の状況	139
181	図書館利用状況	140
182	地区図書室利用状況	140
183	図書館別蔵書数	140
184	郷土資料館利用状況	141
185	桑都日本遺産センター八王子博物 館（はちはく）利用状況	141
186	夢美術館利用状況	141
187	生涯学習センター団体別利用状況	141
188	コニカミノルタ サイエンスドーム （八王子市こども科学館）利用状況	142
189	その他の主な社会教育施設利用者数	142
190	学園都市センター利用状況	142
191	運動施設利用者数	143
192	富士森体育館施設別利用者数	144
193	甲の原体育館施設別利用者数	144
194	エスフォルタアリーナ八王子施設 別利用者数	144
195	都市公園、遊び場の状況	145
196	市民会館（J:COM ホール八王子） 利用状況	145
197	芸術文化会館（いちょうホール）利 用状況	145
198	南大沢文化会館利用状況	146
199	夕やけ小やけふれあいの里利用状況	146
200	高尾 599 ミュージアム利用状況	146
201	コミュニティ施設利用状況	146

14 衛生・環境

202	医療機関施設数	148
203	病床の種類別数	148
204	医療施設従事者年末届出件数	148
205	夜間救急診療受診者数	149
206	休日診療受診者数	149
207	休日歯科応急診療所受診者数	149
208	成人保健事業実施状況	150
209	母子保健事業実施状況	150
210	予防接種接種者数	151
211	献血活動（採血者数）	152
212	主な死因別死亡者数	152
213	八王子市斎場火葬炉使用状況	152
214	八王子市斎場式場使用状況	153
215	霊園の使用状況	153
216	ごみ収集状況	153
217	ごみ処理状況	154

218	北野環境学習センター・戸吹湯ったり館利用者数	154
219	し尿収集、処理状況	154
220	資源集団回収事業	155
221	公害苦情の種類別受付件数	155
222	公害苦情の発生源別受付件数	155
223	大気環境測定結果（年平均値）	
	（1）二酸化硫黄	156
	（2）一酸化炭素	156
	（3）浮遊粒子状物質	156
	（4）二酸化窒素	156
	（5）光化学オキシダント（昼間の1時間値の年平均値）	156
224	河川の水質測定結果（年平均値）	157

15 議会・選挙・行政

225	市議会会派、年齢別議員数	160
226	市議会本会議の状況	160
227	市議会委員会の開催状況	160
228	市議会の議決状況	161
229	請願の処理状況	161
230	選挙人名簿登録者数	161
231	選挙の投票状況	162
232	相談、広聴活動	
	（1）市民専門相談	163
	（2）広聴	163
233	情報公開制度	163
234	個人情報保護制度	164
235	市職員数	164
236	市組織機構図	
	（1）市長部局	165
	（2）行政委員会及び議会の事務局等	168

16 治安・消防

237	刑法犯の罪種別発生件数	170
238	刑法犯の罪種別検挙件数	171
239	非行少年等の検挙、補導及び保護状況	171
240	刑法犯少年の罪種別検挙、補導人員	172
241	不良行為少年の行為別補導人員	172
242	事故類型別交通事故発生件数、死傷者数	172
243	年齢層別交通事故発生状況	173

244	当事者別交通事故発生状況（第1・第2当事者件数）	173
245	火災発生件数	173
246	時刻別火災発生件数	174
247	原因別出火件数	174
248	火災の被害状況	174
249	救急出場件数	175
250	消防施設の状況	175
251	消防水利の状況	175
252	消防団の状況	176

参考資料

八王子の歩み	178
主な基幹統計調査	189

統計図表

図表1 市域の変遷

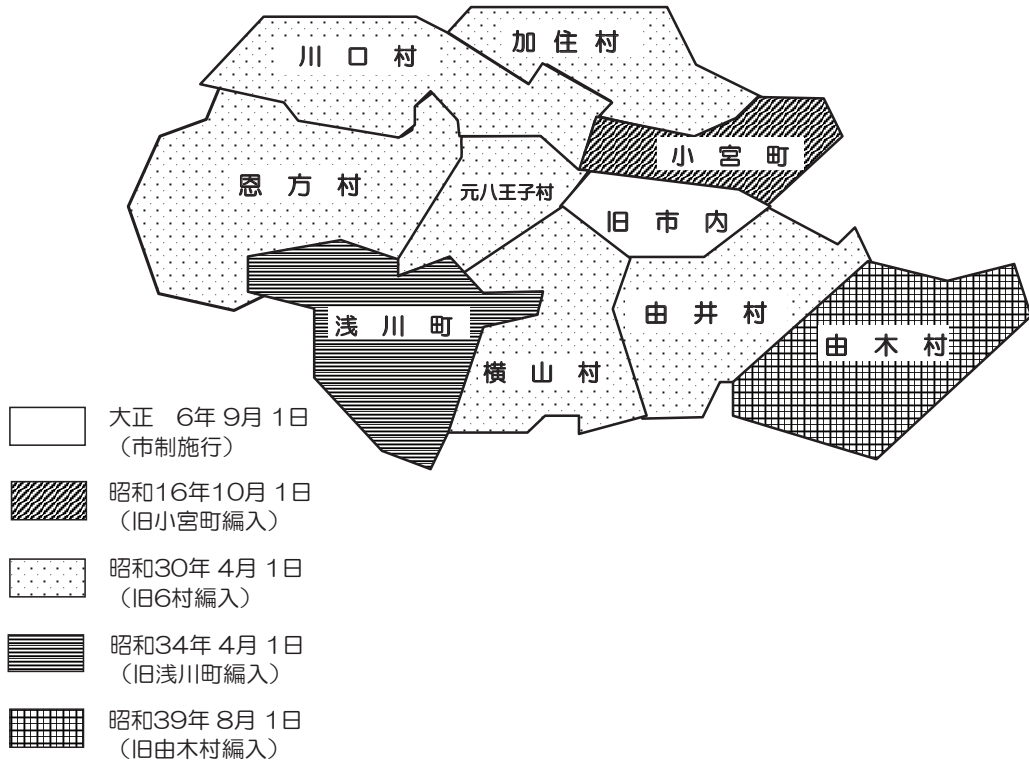

図表2 月別降水量、平均気温 一令和6年一

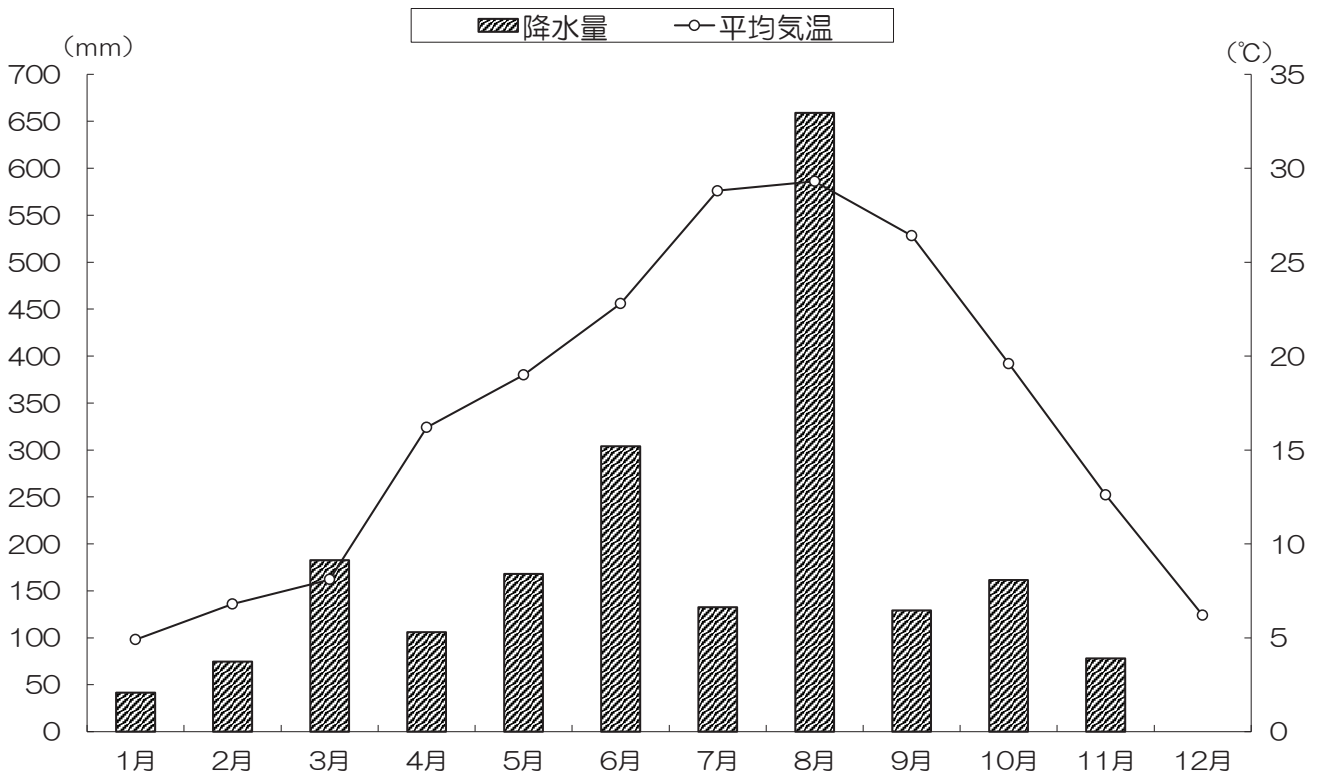

資料：「気象年報」

図表3 年齢3区分別人口の推移

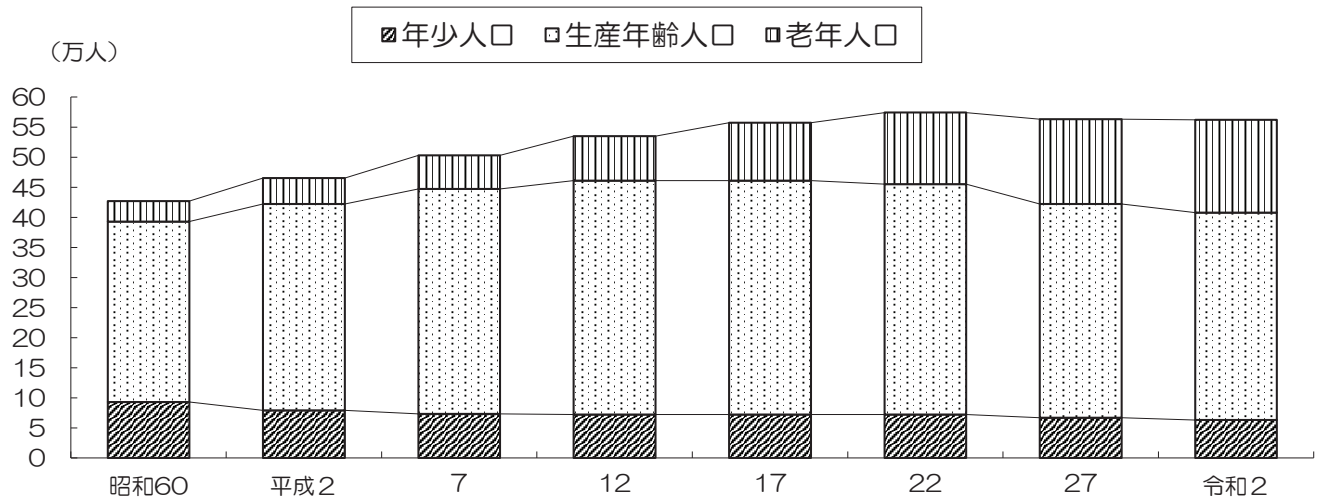

資料：「国勢調査報告」

図表4 人口ピラミッド -平成27年・令和2年-

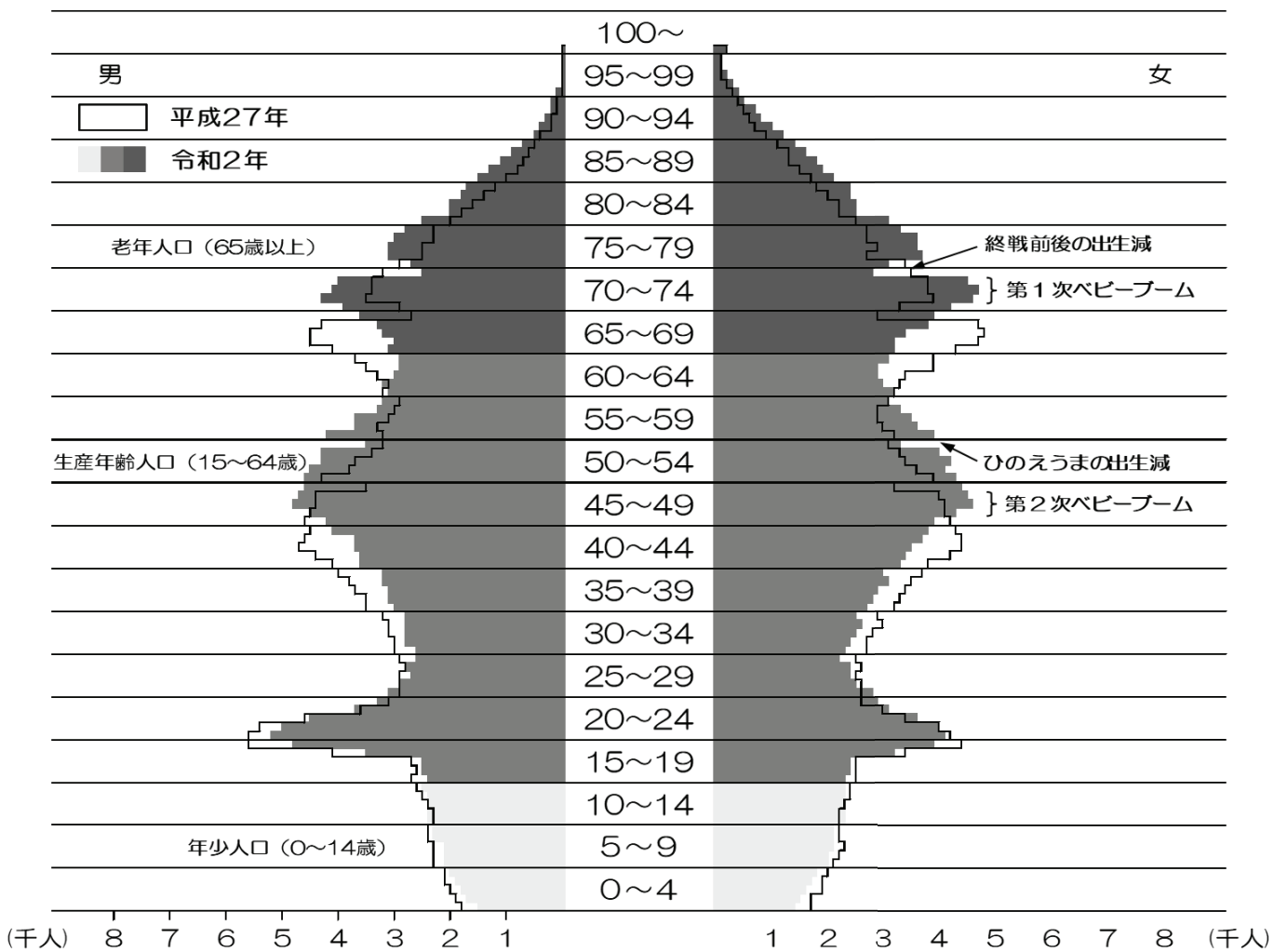

資料：「国勢調査報告」

図表5 事業所数、従業者数の推移

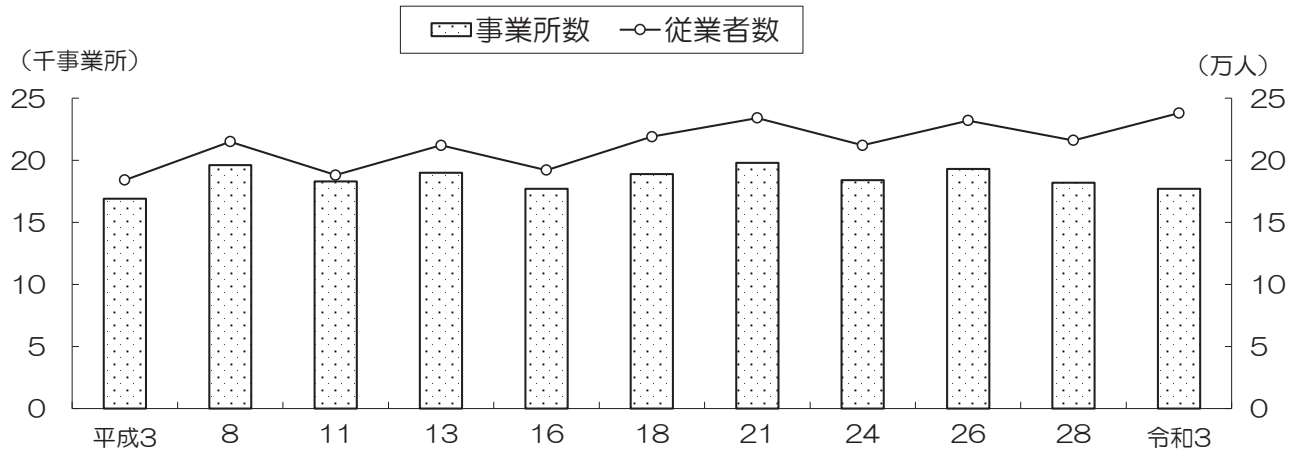

資料：「事業所・企業統計調査報告」「経済センサス - 基礎調査報告」「経済センサス - 活動調査報告」

図表6 事業所数、従業者数の従業者規模別構成比 —令和3年—

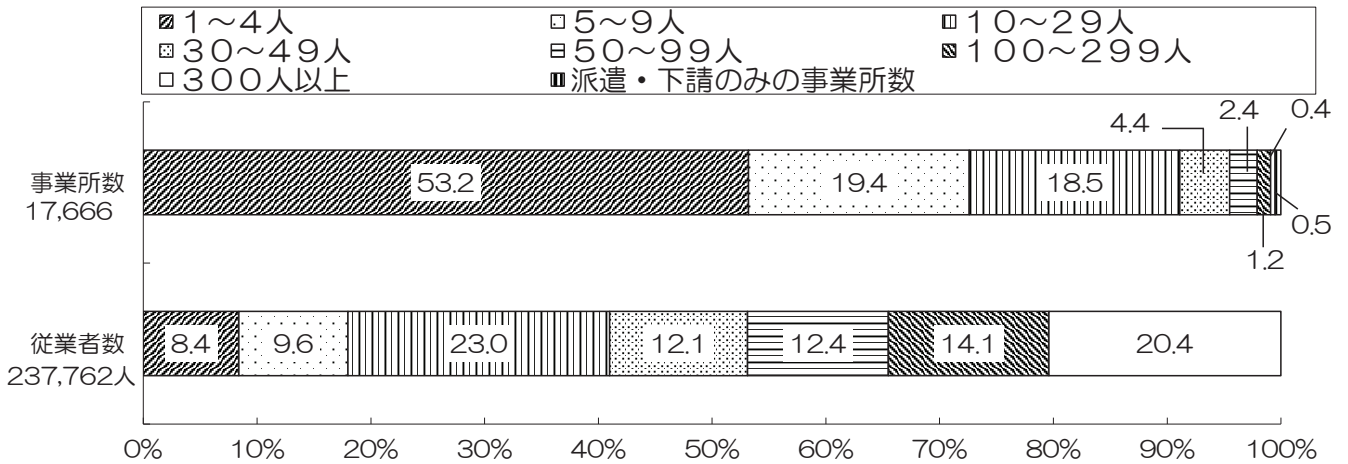

資料：「経済センサス - 活動調査報告」

図表7 事業所数、従業者数の産業大分類別構成比 —令和3年—

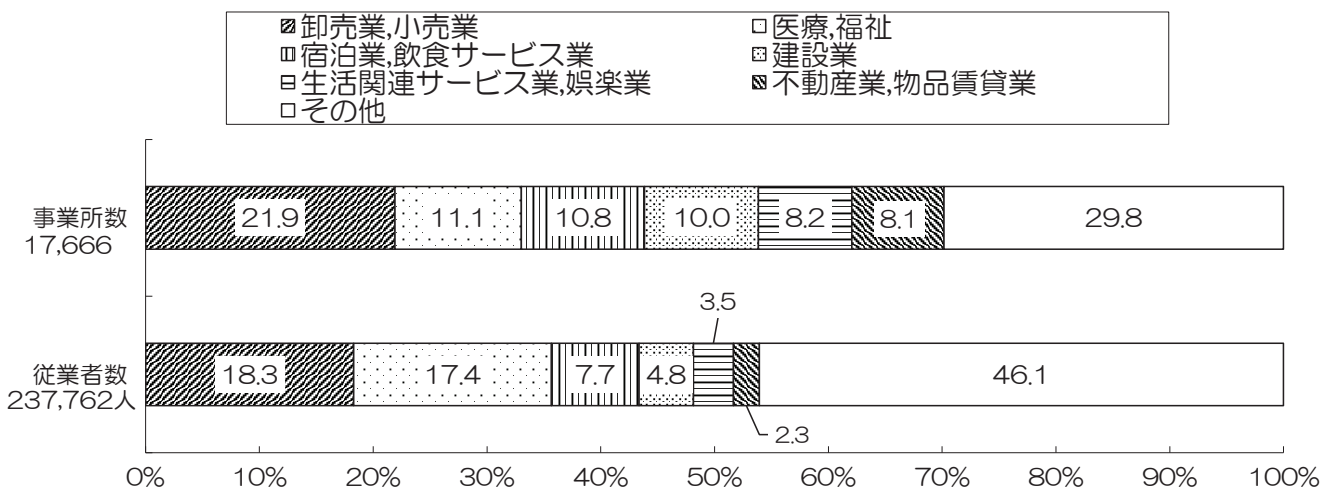

資料：「経済センサス - 活動調査報告」

図表8 農家数の推移

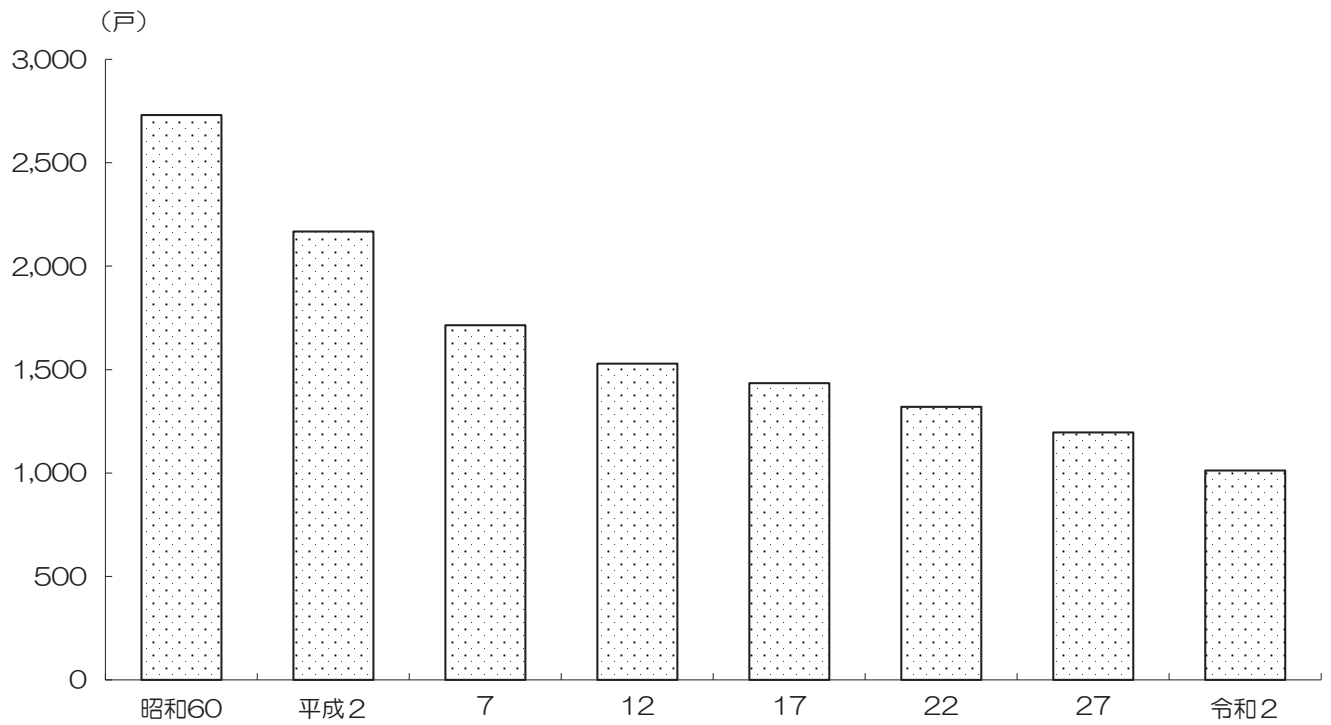

資料：「農業センサス結果報告」「世界農林業センサス結果報告」「農林業センサス結果報告」

図表9 経営耕地面積、1農家当たりの経営耕地面積の推移

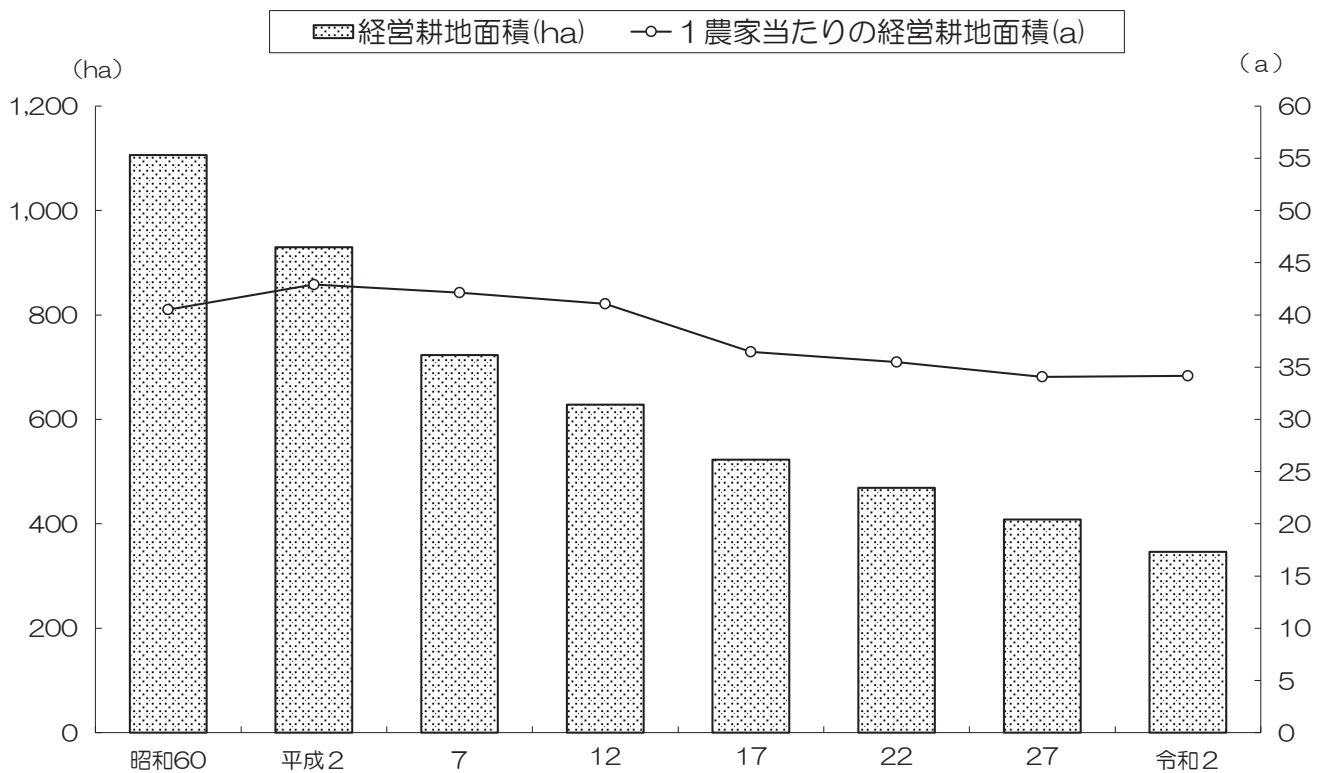

資料：「農業センサス結果報告」「世界農林業センサス結果報告」「農林業センサス結果報告」

図表10 製造業事業所数、従業者数の推移（従業者4人以上の事業所）

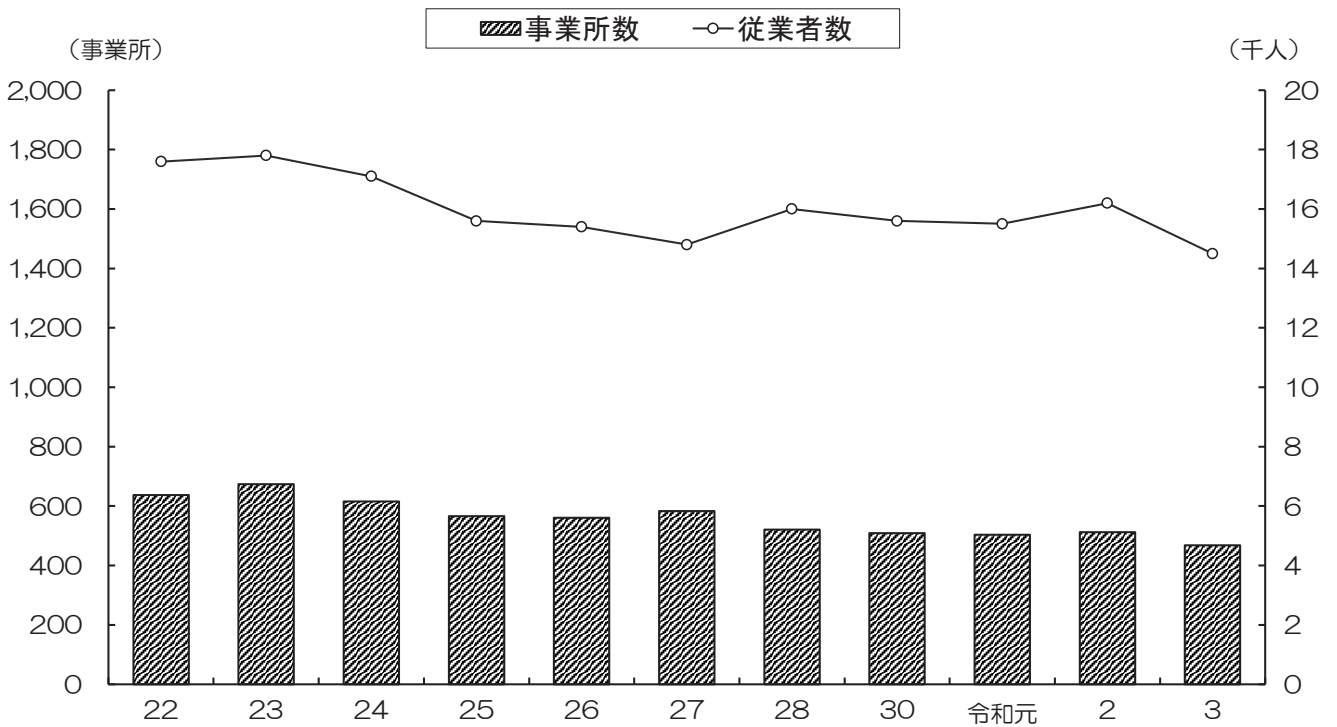

資料：「東京の工業」「経済センサス - 活動調査報告」
 (注) 令和3年は、集計結果に個人経営を含まない。

図表11 製造業事業所数、製造品出荷額等の産業中分類別構成比（従業者4人以上の事業所） — 令和3年—

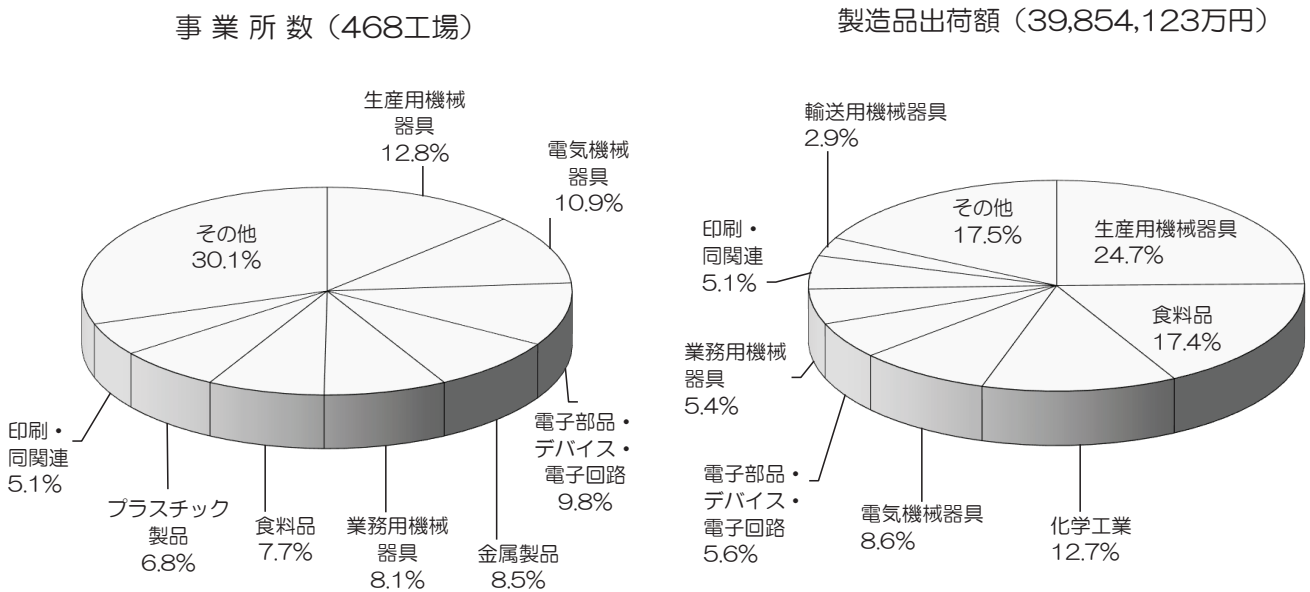

資料：「経済センサス - 活動調査報告」
 (注) 集計結果には、個人経営を含まない。

図表12 卸売・小売業事業所数、従業者数、年間商品販売額の推移

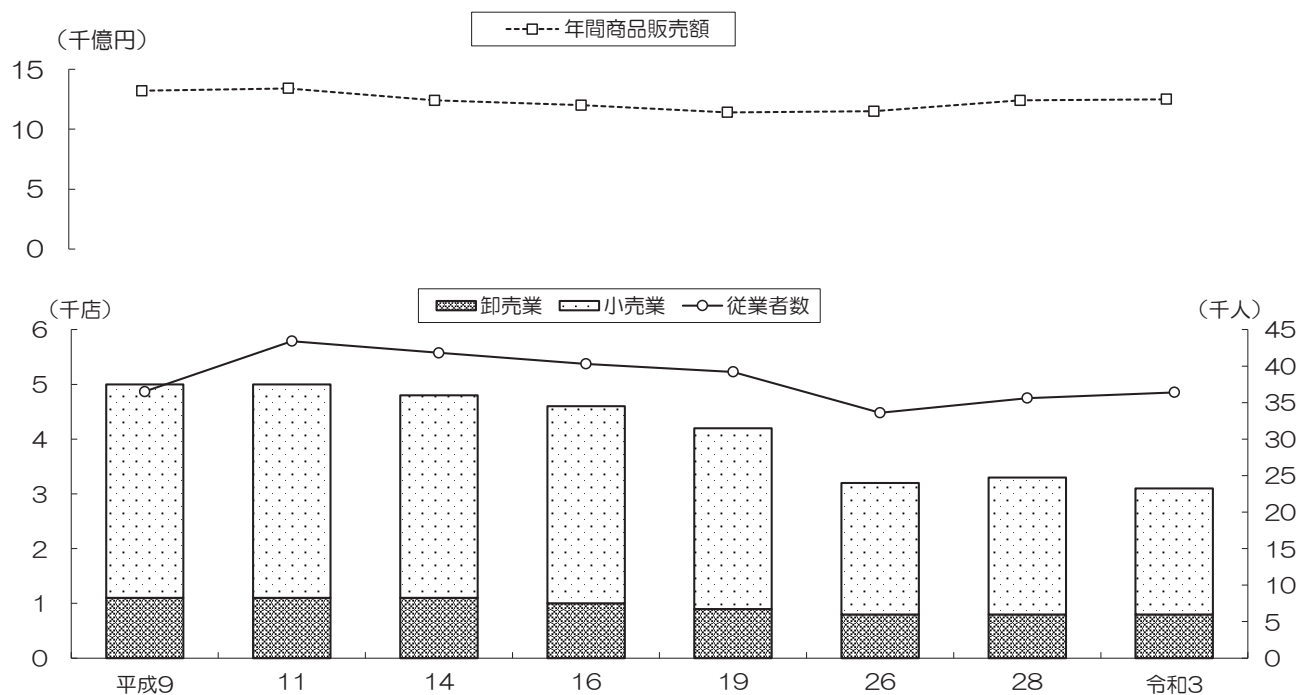

資料：「商業統計調査報告」「経済センサス - 活動調査報告」

図表13 卸売・小売業事業所数の産業中分類別構成比 —令和3年—

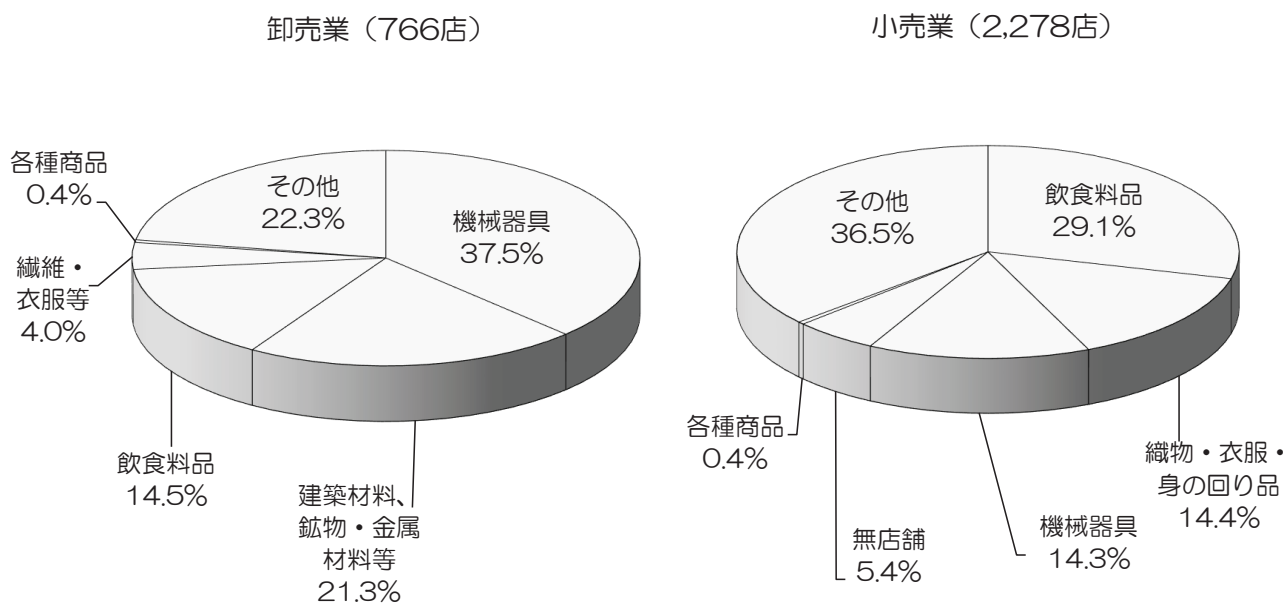

資料：「経済センサス - 活動調査報告」

図表14 一般会計決算額の推移

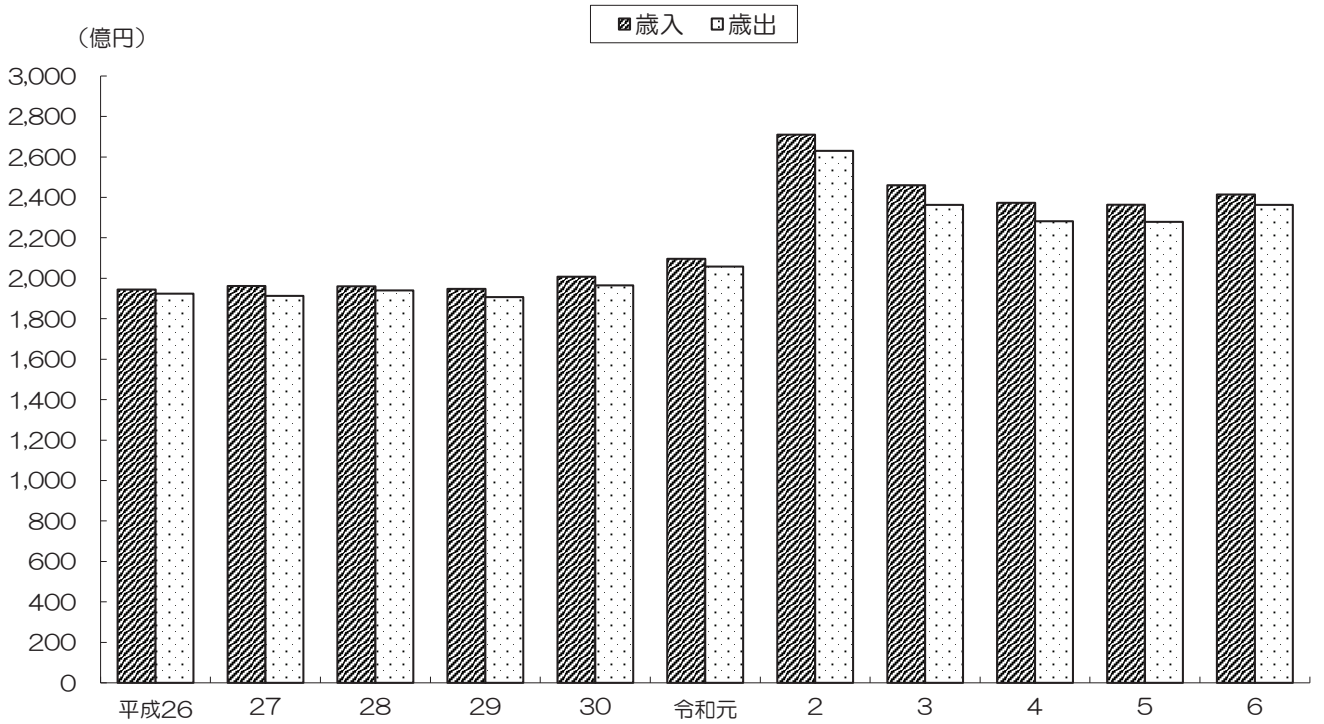

資料：「歳入歳出決算書」

図表15 一般会計当初予算の構成比 —令和7年度—

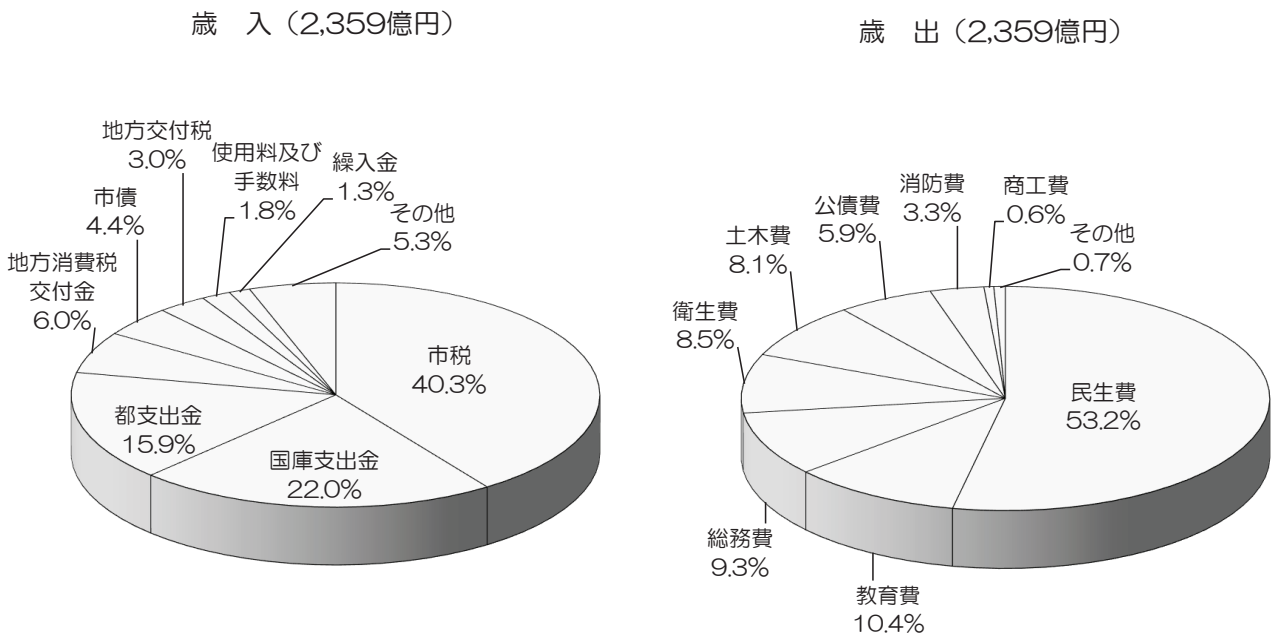

資料：「令和7年度一般会計予算説明書」

1 土地・面積・気象

1 土地・面積・気象

1 市域の変遷

(単位 km²)

年 月 日	事 項	総 面 積	編 入 人 口	総 人 口	摘 要
明治22年 4月17日	町制施行 (神奈川県南多摩郡八王子町)	7.30	-	20,000	戸籍人口
26 4 1	東京府に編入	7.30	-	...	
大正 6年 9月 1日	市制施行	7.30	-	42,043	
昭和16年10月 1日	小宮町を編入	19.88	13,518	79,768	食料配給台帳人口
30 4 1	横山村、元八王子村、恩方村、川口村、加住村、由井村を編入	139.60	36,728	132,796	
34 4 1	浅川町を編入	166.06	9,578	152,226	
39 8 1	由木村を編入	188.19	6,371	193,346	
46 4 1	秋多町 (現 あきる野市) との境界変更	187.79	△ 121	253,755	住民基本台帳人口
平成 2年 1月 4日	面積改定 (国土地理院による精査の結果)	186.31	-	...	
14 1 1	多摩市との境界変更	186.31	-	...	
16 4 1	町田市との境界変更	186.31	-	...	
27 3 6	面積改定 (国土地理院による精査の結果)	186.38	-	...	

資料：「八王子市史」、総務部総務課、市民部市民課
 (注) 総面積の数値は、国土地理院の全国都道府県市区町村別面積調による。

2 位置、広ぼう

東 経		北 緯		海 抜		広 ば う		
最 東	最 西	最 南	最 北	最 高	最 低	周 囲	東 西	南 北
139度25分49秒	139度09分43秒	35度35分54秒	35度43分09秒	862.7m	63.0m	95.8km	24.3km	13.4km
鹿島	上恩方町	南大沢三丁目	高月町	上恩方町	大塚			

資料：総務部総務課
 (注) (1)数値は、国土地理院発行の地形図から測定した世界測地系の値である。
 (2)平成27年3月6日面積改定後の値である。

3 市役所の位置

所 在 地	位 置
八王子市元本郷町三丁目24番1号	東 経 139度18分57秒 北 緯 35度40分00秒

資料：総務部総務課
 (注) 数値は、国土地理院発行の地形図から測定した世界測地系の値である。

4 地目別土地面積、評価額

各年1月1日現在

年次	総数	宅地	田	畑	山林	池沼	原野	雑種地
面積 (単位 ha)								
令和3年	9,046.52	3,864.22	64.68	716.71	3,184.89	2.89	438.70	774.43
4	9,037.66	3,869.79	64.17	709.77	3,170.01	2.89	438.56	782.47
5	9,036.60	3,892.33	63.64	702.03	3,168.45	2.89	438.62	768.64
6	9,021.07	3,902.16	63.24	692.85	3,148.11	2.89	438.43	773.39
7	9,038.75	3,913.83	62.48	682.12	3,159.87	2.89	439.59	777.97
評価額 (単位 百万円)								
令和3年	3,174,429	2,880,206	1,250	52,003	8,755	10	95	232,110
4	3,168,093	2,877,637	1,303	49,276	8,586	10	95	231,186
5	3,175,622	2,889,386	1,597	53,212	8,584	10	95	222,738
6	3,239,870	2,953,077	1,155	50,312	8,869	10	95	226,352
7	3,245,894	2,960,498	1,155	47,052	8,961	10	95	228,123

資料：財政部資産税課

(注) 数値は、固定資産税の対象となる土地のものであり、法定免税点未満の民有地は含むが、非課税とされている土地(国・公用地、墓地、道路、用水路、溜池、保安林、私立学校用地、宗教法人の土地等)は含まない。

5 宅地の業態地区別面積

各年1月1日現在 (単位 ha)

年次	総数	商業地区					住宅地区			
		合計	繁華街	高度商業地区 I	高度商業地区 II	普通商業地区	合計	併用住宅地区	高級住宅地区	普通住宅地区
令和3年	3,861.51	59.60	-	-	8.81	50.79	3,212.59	247.82	-	2,964.77
4	3,867.07	59.60	-	-	8.80	50.80	3,219.97	248.58	-	2,971.39
5	3,889.61	59.61	-	-	8.80	50.81	3,229.46	248.45	-	2,981.01
6	3,899.47	59.46	-	-	8.85	50.61	3,242.74	249.21	-	2,993.53
7	3,911.16	59.67	-	-	8.85	50.82	3,254.26	248.66	-	3,005.60
年次	工場地区				村落地区			観光地区	(別掲)	
	合計	大地工場地区	中小工場地区	家内工業地区	合計	集地区	村落地区		農業用施設の用に供する宅地	生産緑地区内の宅地
令和3年	147.91	124.56	23.35	-	441.41	254.74	186.67	-	0.64	-
4	147.91	124.56	23.35	-	439.59	254.71	184.88	-	0.60	-
5	149.06	125.71	23.35	-	451.48	266.73	184.75	-	0.63	-
6	146.17	122.82	23.35	-	451.10	266.73	184.37	-	0.61	-
7	146.17	122.82	23.35	-	451.06	266.74	184.32	-	0.42	0.17

資料：財政部資産税課

(注) 免税点未満の面積は、含まない。

1 土地・面積・気象

6 用途地域別面積

令和7年3月31日現在 (単位 ha %)

用途地域	令和2年12月11日告示		令和5年2月24日告示		令和6年3月5日告示		令和6年4月26日告示	
	面積	構成比	面積	構成比	面積	構成比	面積	構成比
総数	9,932.6	100.0	9,932.3	100.0	9,932.3	100.0	9,932.3	100.0
第1種低層住居専用地域	5,650.8	56.9	5,650.6	56.9	5,649.4	56.9	5,649.4	56.9
第2種低層住居専用地域	6.4	0.1	6.4	0.1	6.4	0.1	6.4	0.1
第1種中高層住居専用地域	1,503.6	15.1	1,502.7	15.1	1,502.7	15.1	1,502.7	15.1
第2種中高層住居専用地域	414.4	4.2	415.5	4.2	416.8	4.2	416.8	4.2
第1種住居地域	305.2	3.1	305.1	3.1	305.1	3.1	305.1	3.1
第2種住居地域	192.4	1.9	192.4	1.9	192.4	1.9	192.4	1.9
準住居地域	197.0	2.0	197.0	2.0	197.0	2.0	197.0	2.0
近隣商業地域	285.0	2.9	285.0	2.9	285.0	2.9	285.0	2.9
商業地域	121.3	1.2	121.3	1.2	121.3	1.2	121.3	1.2
準工業地域	1,063.0	10.7	1,062.8	10.7	1,062.8	10.7	1,062.8	10.7
工業地域	132.8	1.3	132.9	1.3	132.9	1.3	132.9	1.3
工業専用地域	60.7	0.6	60.7	0.6	60.7	0.6	60.7	0.6

資料：都市計画部都市計画課

(注) 用途地域ごとの構成比を算出している都合上、構成比の合計が100%にならない場合がある。

7 市街化区域、市街化調整区域

令和7年3月31日現在 (単位 ha %)

告示年月日	都市計画区域		市街化区域		市街化調整区域	
	面積	構成比	面積	構成比	面積	構成比
平成19年12月27日	18,631.0	100.0	7,997.1	42.9	10,633.9	57.1
26 10 3	18,631.0	100.0	7,967.6	42.8	10,663.4	57.2
29 3 6	18,631.0	100.0	7,979.9	42.8	10,651.1	57.2
30 2 28	18,631.0	100.0	8,150.5	43.7	10,480.5	56.3
令和6年4月26日	18,631.0	100.0	8,150.3	43.7	10,480.7	56.3

資料：都市計画部都市計画課

8 気象概況

年 及 月	次 び 次	気 温 (°C)			降 水 量 (mm)	最 日 降 水 大 量 (mm)	最 小 湿 度 (%)	風 速 (m/s)		
		月 平 均	月 最 高	月 最 低				平 均 風 速	最 大 瞬 間 風 速、風 向	
令和2年		15.7	39.3	-5.4	1,604.5	115.0	11	2.7	24.3	北北西
	3	15.6	39.0	-6.3	1,448.5	80.0	0	2.7	23.1	北北西
	4	15.5	38.5	-7.0	1,473.5	119.5	8	2.6	22.4	南
	5	16.5	39.1	-7.6	1,249.5	174.5	...	2.8	23.7	北北西
	6	16.7	38.7	-6.3	2,036.5	240.0	24	2.8	28.1	北北西
	1月	4.9	15.3	-6.3	41.5	33.0	...	2.5	25.5	北北西
	2	6.8	23.3	-2.6	74.5	27.0	...	2.8	28.1	北北西
	3	8.1	28.2	-3.4	182.5	38.5	...	3.2	25.6	南
	4	16.2	29.4	3.2	106.0	42.5	...	2.7	22.8	南
	5	19.0	30.4	5.7	168.0	42.5	...	3.6	21.2	南
	6	22.8	34.1	13.6	304.0	93.0	...	3.0	16.6	南
	7	28.8	38.7	21.3	132.5	26.0	...	2.4	20.7	西北西
	8	29.3	37.0	22.7	659.0	240.0	...	3.2	20.1	北
	9	26.4	36.5	16.5	129.0	36.0	...	2.9	21.2	南西
	10	19.6	32.7	8.2	161.5	33.0	...	2.4	18.4	北
	11	12.6	24.3	1.0	78.0	36.0	...	2.2	16.1	北
	12	6.2	18.2)	-4.0)	0.0)	0.0)	24	2.3)	18.2)	北北西

年 及 月	次 び 次	気 温 階 級 別 日 数				降 水 量 階 級 別 日 数					風 速10m/s 以上の日数	日 照 時 間 (h)	雷 雨 日 数 (1mm以上)
		最 低 気 温		最 高 気 温		1mm 以上	10mm 以上	30mm 以上	50mm 以上	100mm 以上			
		-5°C 以下	0°C 未 満	25°C 以 上	30°C 以 上								
令和2年		1	41	123	56	107	43	15	7	1	42	1,754.3	17
	3	6	59	118	48	102	39	17	5	-	42	2,135.9	15
	4	9	71	129	64	108	42	11	7	1	29	2,037.7	11
	5	5	54	138	89	80	37	9	4	1	43	2,310.9	13
	6	4	63	142	85	111	54	20	7	2	44	2,121.1	25
	1月	4	24	-	-	3	1	1	-	-	3	209.8	1
	2	-	11	-	-	9	2	-	-	-	6	153.9	1
	3	-	9	1	-	10	7	2	-	-	9	201.4	1
	4	-	-	8	-	11	3	1	-	-	4	157.6	-
	5	-	-	14	1	11	5	1	-	-	8	172.8	-
	6	-	-	23	10	10	8	4	2	-	2	157.8	2
	7	-	-	30	25	10	5	-	-	-	2	185.3	7
	8	-	-	31	29	14	9	7	5	2	5	200.1	10
	9	-	-	24	18	12	7	1	-	-	4	174.9	3
	10	-	-	11	2	12	5	2	-	-	1	102.7	-
	11	-	-	-	-	9	2	1	-	-	-	161.5)	-
	12	-	19	-	-	-	-	-	-	-	-	243.3	-

資料：「気象年報」

(注) 値)は、統計値を求める対象となる資料の一部が許容する範囲内で欠けていることを表す。

1 土地・面積・気象

9 平均気温

(単位 °C)

年次・日	1月	2月	3月	4月	5月	6月	7月	8月	9月	10月	11月	12月
令和2年	5.9	6.7	9.7	11.9	19.0	23.2	23.9	29.2	23.7	16.8	12.7	6.2
3	4.0	6.7	11.6	14.1	18.9	22.4	25.9	27.0	21.7	17.3	12.0	6.3
4	2.9	3.6	10.0	14.7	18.2	22.7	27.5	27.4	24.1	16.2	13.2	6.0
5	3.8	5.5	11.5	15.1	18.3	22.7	28.5	29.2	26.3	17.3	12.7	7.4
6	4.9	6.8	8.1	16.2	19.0	22.8	28.8	29.3	26.4	19.6	12.6	6.2
1日	7.3	8.4	8.8	14.4	15.8	20.9	26.0	28.7	25.0	22.3	15.4	8.3
2	3.3	3.9	5.8	12.3	14.6	17.3	27.0	29.1	28.9	24.9	15.8	10.1
3	5.9	5.2	5.9	11.4	16.4	18.0	26.5	29.2	24.1	21.5	16.1	10.1
4	7.7	4.0	6.9	14.8	19.4	18.7	29.3	29.5	25.0	22.9	15.3	10.3
5	4.9	1.5	4.2	10.0	20.7	20.9	29.4	29.2	26.4	20.3	15.6	10.1
6	6.4	3.1	6.0	12.4	20.7	21.2	28.5	28.5	27.6	20.9	13.7	8.6
7	5.8	2.8	6.5	16.5	19.3	21.6	30.3	27.6	28.3	24.7	11.3	6.7
8	3.8	3.8	4.1	17.7	17.6	21.7	31.1	28.3	28.1	18.4	9.8	5.9
9	2.8	4.1	4.5	14.7	12.8	20.3	28.3	28.4	28.1	16.0	10.2	4.8
10	4.8	5.1	4.4	11.0	16.2	20.5	27.9	29.2	28.3	16.5	13.1	5.9
11	3.0	5.6	5.8	12.6	18.9	23.4	26.9	30.6	28.7	18.0	15.4	6.7
12	3.8	5.9	6.0	14.2	20.6	23.6	23.5	31.2	29.5	19.5	14.5	4.8
13	3.1	6.9	7.9	15.7	17.2	21.8	25.8	30.3	29.4	19.2	15.4	3.1
14	2.6	9.2	7.7	16.9	16.6	25.1	24.8	28.2	28.7	19.6	14.5	5.1
15	4.0	12.9	9.4	17.8	18.1	24.4	23.4	29.7	29.7	21.1	15.0	4.4
16	2.5	10.8	11.9	17.4	18.9	23.7	22.5	26.3	25.1	19.9	15.5	5.3
17	3.4	7.9	13.9	19.9	19.6	25.5	25.7	30.1	27.4	21.2	18.6	5.5
18	7.0	11.5	9.1	17.6	20.8	18.4	27.9	29.3	27.9	20.4	13.0	5.6
19	9.0	13.0	6.8	17.0	19.6	23.2	29.3	28.9	25.7	22.6	8.0	3.8
20	5.6	17.2	6.7	18.1	16.8	23.4	30.1	28.4	27.3	16.5	6.9	4.3
21	8.6	8.4	5.4	18.4	21.8	18.9	29.4	28.5	25.9	14.8	10.5	1.7]
22	8.4	5.2	4.9	14.5	19.7	23.7	28.5	28.2	22.1	18.3	11.3	…
23	7.0	2.2	5.4	15.4	19.5	21.5	30.1	29.2	22.4	19.0	10.2	2.4]
24	2.2	4.2	8.9	14.0	22.5	27.4	29.6	28.7	19.8	21.7	9.6	3.6
25	1.2	3.6	10.7	19.1	19.9	27.8	28.7	28.2	20.6	19.0	7.8	3.9
26	2.9	7.1	8.8	19.1	19.9	26.9	29.7	28.9	24.7	18.2	8.1	6.3
27	4.4	6.0	9.5	18.8	20.9	25.0	29.6	26.6	23.0	19.5	13.2	4.3
28	3.4	6.4	9.1	20.8	22.1	21.3	30.9	26.9	23.7	18.5	10.6	3.4
29	4.6	5.7	16.1	20.4	22.3	23.6	31.3	25.0	21.2	14.7	8.5	3.1
30	5.2		16.4	20.1	21.5	25.0	28.7	24.9	21.0	16.1	7.8	3.0
31	6.2		18.1		18.5		28.4	26.3		14.0		6.1

資料：「気象年報」

(注) (1) 太字は、月の最高値である。

(2) 値]は、統計値を求める対象となる資料が許容する資料数を満たさないことを表す。

10 降水量

(単位 mm)

年次・日	1月	2月	3月	4月	5月	6月	7月	8月	9月	10月	11月	12月
令和2年	107.0	9.0	101.0	257.0	67.0	217.5	350.0	37.0	233.5	213.0	11.5	1.0
3	51.0	51.0	111.5	81.0	78.5	81.5	273.0	307.5	148.0	114.5	82.0	69.0
4	15.5	42.0	91.0	198.0	136.0	151.5	119.0	142.5	355.0	112.0	66.5	44.5
5	10.0	38.0	106.5	66.0	142.0	355.0	37.0	143.0	198.0	93.0	52.5	8.5
6	41.5	74.5	182.5	106.0	168.0	304.0	132.5	659.0	129.0	161.5	78.0	0.0)
1日	0.0	0.0	15.5	2.0	28.5	0.0	4.0	0.0	13.0	0.0	0.5	0.0
2	0.0	0.0	0.0	0.0	6.0	34.0	0.5	0.0	0.0	0.0	36.0	0.0
3	0.5	0.0	0.0	9.0	0.0	21.0	0.0	0.0	4.5	33.0	0.0	0.0
4	0.0	1.5	0.0	1.0	0.0	21.5	0.0	0.0	0.0	9.5	0.0	0.0
5	0.0	27.0	16.0	4.0	0.0	0.0	0.0	0.0	0.0	4.5	0.0	0.0
6	0.0	3.0	8.0	0.0	0.0	0.0	5.5	30.5	0.0	1.0	0.0	0.0
7	0.0	0.0	0.0	0.5	1.0	0.0	0.0	8.0	0.0	0.0	0.0	0.0
8	0.0	0.0	11.5	0.5	9.5	0.0	0.0	1.0	0.0	20.0	0.0	0.0
9	0.0	0.0	0.0	42.5	3.5	0.0	0.0	46.0	2.0	32.0	0.0	0.0
10	0.0	0.0	0.0	0.0	0.0	14.0	0.0	0.0	13.5	0.0	1.5	0.0
11	0.0	0.0	0.0	0.0	0.0	0.0	0.0	0.0	0.0	0.0	1.5	0.0
12	0.0	0.0	26.0	0.0	0.0	0.0	23.0	0.0	0.0	0.0	0.0	0.0
13	1.0	0.0	0.0	0.0	42.5	0.0	0.5	0.0	0.0	0.0	0.0	0.0
14	0.0	0.0	0.0	0.0	0.0	0.0	0.0	6.5	0.0	0.0	0.0	0.0
15	0.0	0.0	0.0	0.0	3.5	0.0	0.5	0.0	12.5	0.0	4.5	0.0
16	0.0	0.0	0.0	0.0	8.5	3.5	20.5	51.5	15.0	0.0	0.5	0.0
17	0.0	0.0	0.0	0.0	0.0	1.0	1.5	0.0	0.0	0.0	0.0	0.0
18	0.0	0.0	0.0	2.5	0.0	93.0	0.0	0.0	12.0	5.0	1.0	0.0
19	0.0	4.0	0.0	0.0	0.5	0.0	0.0	58.0	36.0	1.5	0.0	0.0
20	7.0	0.5	0.0	0.0	27.5	0.0	0.0	1.0	0.0	0.0	7.0	0.0
21	33.0	3.0	0.0	14.5	0.0	39.0	0.0	0.0	0.0	0.0	4.0	0.0]
22	0.0	8.5	0.0	7.0	0.5	0.0	26.0	0.0	10.5	0.0	0.0	…
23	0.0	7.0	0.0	1.0	0.0	10.5	0.0	0.0	0.5	1.0	0.0	0.0]
24	0.0	0.0	1.0	18.0	0.0	0.0	9.0	3.0	0.0	0.0	0.0	0.0
25	0.0	13.0	4.5	0.0	0.0	0.0	9.0	0.0	0.0	0.5	0.0	0.0
26	0.0	0.5	38.5	0.0	0.0	0.0	0.0	0.0	0.0	0.0	13.0	0.0
27	0.0	0.0	0.0	0.0	0.0	0.0	0.0	23.5	2.0	0.0	8.5	0.0
28	0.0	0.0	24.5	0.0	13.5	66.0	0.0	11.0	0.0	8.5	0.0	0.0
29	0.0	6.5	37.0	0.0	0.0	0.0	0.0	240.0	5.5	25.5	0.0	0.0
30	0.0		0.0	3.5	0.0	0.5	18.5	129.0	2.0	19.5	0.0	0.0
31	0.0		0.0		23.0		14.0	50.0		0.0		0.0

資料：「気象年報」

(注) (1) 太字は、月の最高値である。

(2) 値)は、統計値を求める対象となる資料の一部が許容する範囲内で欠けていることを表す。

(3) 値]は、統計値を求める対象となる資料が許容する資料数を満たさないことを表す。

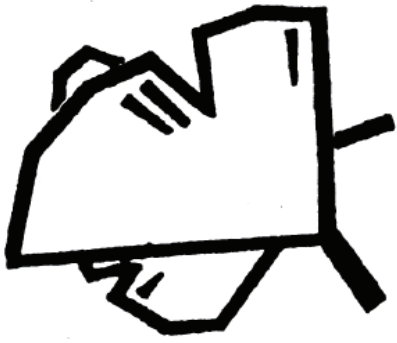

市の木・いちよう

2 人 □

11 人口の推移

年次	世帯数	人 口			1世帯 当り 人	性 比 (女=100)	人口密度 (人/km ²)	面 積 (km ²)	摘 要
		総 数	男	女					
明治13年	2,993	9,837	3.29	...	1,348	7.30	
22	4,000	20,000	5.00	...	2,740	"	
30	4,167	22,803	11,070	11,733	5.47	94.3	3,124	"	
33	...	25,843	3,540	"	
36	4,508	25,005	5.55	...	3,425	"	
38	...	25,679	12,668	13,011	...	97.4	3,518	"	
40	4,205	27,029	6.43	...	3,703	"	
41	4,215	27,358	13,542	13,816	6.49	98.0	3,748	"	
43	...	28,754	3,939	"	
大正2年	5,523	30,898	15,075	15,822	5.59	95.3	4,233	"	
4	6,584	39,306	5.97	...	5,384	"	
5	6,904	40,733	19,811	20,922	5.90	94.7	5,580	"	
6	7,126	42,043	20,181	21,862	5.90	92.3	5,759	"	
7	7,141	42,511	20,508	22,003	5.95	93.2	5,823	"	
9	7,668	38,955	18,561	20,394	5.08	91.0	5,336	"	第1回国勢調査
10	8,066	41,001	19,372	21,629	5.08	89.6	5,617	"	
11	8,245	40,547	20,072	20,475	4.92	98.0	5,554	"	
12	8,449	41,359	20,483	20,876	4.90	98.1	5,666	"	
13	8,669	42,875	21,208	21,667	4.95	97.9	5,873	"	
14	9,136	45,288	22,146	23,142	4.96	95.7	6,204	"	第2回国勢調査
昭和元年	9,391	46,724	22,878	23,846	4.98	95.9	6,401	"	
2	9,599	47,524	23,124	24,400	4.95	94.8	6,510	"	
3	9,797	48,617	23,726	24,891	4.96	95.3	6,660	"	
4	9,917	50,029	24,580	25,449	5.04	96.6	6,853	"	
5	10,258	51,888	25,678	26,210	5.06	98.0	7,108	"	第3回国勢調査
6	10,622	52,578	25,974	26,604	4.95	97.6	7,202	"	
7	10,622	55,319	27,214	28,105	5.21	96.8	7,578	"	
8	10,952	57,045	27,862	29,184	5.21	95.5	7,814	"	
9	11,068	57,555	28,045	29,510	5.20	95.0	7,884	"	
10	11,237	59,494	29,070	30,424	5.29	95.5	8,150	"	第4回国勢調査
11	11,436	60,024	29,154	30,870	5.25	94.4	8,222	"	
12	11,638	61,582	29,999	31,583	5.29	95.0	8,436	"	
13	12,063	63,774	31,156	32,618	5.29	95.5	8,736	"	
14	12,448	65,608	32,056	33,552	5.27	95.5	8,987	"	
15	12,281	62,279	29,947	32,332	5.07	92.6	8,531	"	第5回国勢調査
16	14,809	79,768	38,288	41,480	5.39	92.3	4,012	19.88	16.10.1 小宮町編入
17	14,933	80,512	39,047	41,465	5.39	94.2	4,050	"	
18	16,026	83,404	40,547	42,857	5.20	94.6	4,195	"	
19	...	77,478	35,675	41,803	...	85.3	3,897	"	人口調査
20	...	63,192	30,104	33,088	...	91.0	3,179	"	人口調査
21	14,195	65,858	31,788	34,070	4.64	93.3	3,313	"	人口調査
22	15,398	72,947	35,491	37,456	4.74	94.8	3,669	"	第6回国勢調査
23	16,774	78,667	38,159	40,510	4.69	94.2	3,957	"	
24	17,258	80,897	36,169	41,728	4.69	86.7	4,069	"	
25	16,789	82,539	39,741	42,798	4.92	92.9	4,152	"	第7回国勢調査

資料：「八王子市史」、総務部総務課、市民部市民課

(注) (1)昭和27年以前は戸籍人口、昭和28年以降は住民基本台帳人口（各年1月1日現在）である。

ただし、摘要に示したものは、それによる。

(2)住民基本台帳法一部改正により、平成25年より外国人住民も含む。

11 人口の推移(続)

年次	世帯数	人口			1世帯 当たり 人	性比 (女=100)	人口密度 (人/km ²)	面積 (km ²)	摘要
		総数	男	女					
昭和26年	18,582	87,441	42,354	45,087	4.71	93.9	4,398	19.88	
27	18,803	87,224	42,100	45,124	4.64	93.3	4,388	"	
28	19,058	90,641	44,045	46,596	4.76	94.5	4,559	"	
29	19,852	93,410	45,278	48,132	4.71	94.1	4,699	"	
30	20,435	95,437	46,280	49,157	4.67	94.1	4,801	"	
31	28,031	134,722	65,818	68,904	4.81	95.5	965	139.60	30.4.1 横山村、元八王
32	28,520	136,667	66,802	69,865	4.79	95.6	979	"	子村、恩方村、
33	29,341	139,193	68,157	71,036	4.74	95.9	997	"	川口村、加住村、
34	30,287	142,023	69,650	72,373	4.69	96.2	1,017	"	由井村編入
35	33,121	154,973	76,070	78,903	4.68	96.4	933	166.06	34.4.1 浅川町編入
36	34,771	159,272	78,277	80,995	4.58	96.6	959	"	
37	36,381	164,309	81,084	83,225	4.52	97.4	989	"	
38	38,382	171,965	84,949	87,016	4.48	97.6	1,036	"	
39	41,552	179,889	89,425	90,464	4.33	98.9	1,083	"	
40	49,398	201,968	100,817	101,151	4.09	99.7	1,073	188.19	39.8.1 由木村編入
41	52,811	212,439	106,057	106,382	4.02	99.7	1,129	"	
42	54,138	210,598	105,509	105,089	3.89	100.4	1,119	"	
43	58,555	221,624	111,099	110,525	3.78	100.5	1,178	"	
44	65,569	231,263	116,434	114,829	3.53	101.4	1,229	"	
45	70,667	240,925	121,375	119,550	3.41	101.5	1,280	"	
46	74,897	251,622	126,848	124,774	3.36	101.7	1,337	"	
47	79,587	261,721	132,357	129,364	3.29	102.3	1,394	187.79	46.4.1 切欠地区を秋多
48	84,209	273,931	138,735	135,196	3.25	102.6	1,459	"	町へ編入
49	89,395	287,869	145,741	142,128	3.22	102.5	1,533	"	
50	94,067	301,844	152,711	149,133	3.21	102.4	1,607	"	
51	100,028	318,291	161,166	157,125	3.18	102.6	1,695	"	
52	105,055	333,617	168,993	164,624	3.18	102.7	1,777	"	
53	109,474	346,306	175,359	170,947	3.16	102.6	1,844	"	
54	115,059	361,684	183,496	178,188	3.14	103.0	1,926	"	
55	118,837	372,362	189,023	183,339	3.13	103.1	1,983	"	
56	122,494	381,144	193,521	187,623	3.11	103.1	2,030	"	
57	125,694	387,548	197,099	190,449	3.08	103.5	2,064	"	
58	129,860	396,952	202,396	194,556	3.06	104.0	2,114	"	
59	133,922	406,337	207,565	198,772	3.03	104.4	2,164	"	
60	137,096	411,642	210,234	201,408	3.00	104.4	2,192	"	
61	141,432	419,514	214,008	205,506	2.97	104.1	2,234	"	
62	145,203	425,714	217,193	208,521	2.93	104.2	2,267	"	
63	150,161	433,843	221,739	212,104	2.89	104.5	2,310	"	
64	155,703	440,031	224,886	215,145	2.83	104.5	2,343	"	
平成2年	161,379	448,700	229,669	219,031	2.78	104.9	2,389	"	
3	166,591	456,600	234,090	222,510	2.74	105.2	2,451	186.31	2.1.4 面積改定
4	172,280	464,459	238,500	225,959	2.70	105.6	2,493	"	
5	176,975	470,847	241,680	229,167	2.66	105.5	2,527	"	
6	181,449	476,986	244,653	232,333	2.63	105.3	2,560	"	

11 人口の推移(続)

年次	世帯数	人 口			1世帯 当 人	性 比 (女=100)	人口密度 (人/km ²)	面 積 (km ²)	摘 要
		総 数	男	女					
平成7年	185,515	484,070	247,893	236,177	2.61	105.0	2,598	186.31	
8	189,485	489,818	250,261	239,557	2.58	104.5	2,629	"	
9	192,873	494,040	251,811	242,229	2.56	104.0	2,652	"	
10	197,335	500,650	254,579	246,071	2.54	103.5	2,687	"	
11	202,742	507,984	258,127	249,857	2.51	103.3	2,727	"	
12	207,772	514,741	261,360	253,381	2.48	103.1	2,763	"	
13	211,769	519,965	263,995	255,970	2.46	103.1	2,791	"	
14	215,223	523,404	265,435	257,969	2.43	102.9	2,809	"	
15	218,157	526,068	266,452	259,616	2.41	102.6	2,824	"	
16	221,931	529,823	268,159	261,664	2.39	102.5	2,844	"	
17	226,090	534,978	270,694	264,284	2.37	102.4	2,871	"	
18	229,354	537,561	271,803	265,758	2.34	102.3	2,885	"	
19	232,715	540,671	273,207	267,464	2.32	102.1	2,902	"	
20	236,120	543,996	274,692	269,304	2.30	102.0	2,920	"	
21	239,777	547,811	276,433	271,378	2.28	101.9	2,940	"	
22	243,256	551,901	278,177	273,724	2.27	101.6	2,962	"	
23	246,095	554,413	279,335	275,078	2.25	101.5	2,976	"	
24	248,365	555,630	279,760	275,870	2.24	101.4	2,982	"	
25	254,184	564,500	283,297	281,203	2.22	100.7	3,030	"	
26	255,607	563,482	282,578	280,904	2.20	100.6	3,024	"	
27	257,337	562,572	281,988	280,584	2.19	100.5	3,020	"	
28	259,729	562,795	281,998	280,797	2.17	100.4	3,020	186.38	27.3.6 面積改定
29	262,401	563,228	282,222	281,006	2.15	100.4	3,022	"	
30	265,264	563,178	282,095	281,083	2.12	100.4	3,022	"	
31	267,736	562,460	281,506	280,954	2.10	100.2	3,018	"	
令和2年	270,386	562,480	281,111	281,369	2.08	99.9	3,018	"	
3	272,856	561,828	280,893	280,935	2.06	100.0	3,014	"	
4	276,046	561,758	280,789	280,969	2.04	99.9	3,014	"	
5	279,627	562,145	280,886	281,259	2.01	99.9	3,016	"	
6	282,252	560,692	280,146	280,546	1.99	99.9	3,008	"	
7	284,931	559,083	279,079	280,004	1.96	99.7	3,000	"	
8	288,292	558,755	278,890	279,865	1.94	99.7	2,998	"	

12 自然動態

年次及び月次	出 生			死 亡			自 然 増 減
	総 数	男	女	総 数	男	女	
令和3年	2,924	1,482	1,442	5,804	3,067	2,737	△2,880
4	2,803	1,395	1,408	6,369	3,402	2,967	△3,566
5	2,720	1,407	1,313	6,605	3,519	3,086	△3,885
6	2,547	1,306	1,241	6,664	3,554	3,110	△4,117
7	2,539	1,306	1,233	7,005	3,755	3,250	△4,466
1月	207	105	102	881	459	422	△674
2	188	98	90	573	326	247	△385
3	191	108	83	634	337	297	△443
4	208	112	96	594	314	280	△386
5	212	108	104	531	301	230	△319
6	204	100	104	490	283	207	△286
7	242	139	103	504	258	246	△262
8	207	101	106	531	277	254	△324
9	202	98	104	556	311	245	△354
10	240	119	121	582	302	280	△342
11	236	121	115	499	257	242	△263
12	202	97	105	630	330	300	△428

資料：市民部市民課

13 社会動態

年次及び月次	転 入				転 出				社 会 増 減
	総 数	都 内 から	都 外 から	そ の 他	総 数	都 内 へ	都 外 へ	そ の 他	
令和3年	25,692	10,972	13,338	1,382	22,882	9,537	11,340	2,005	2,810
4	27,316	10,760	13,315	3,241	23,363	9,732	11,300	2,331	3,953
5	26,741	10,072	13,313	3,356	24,309	10,532	11,257	2,520	2,432
6	26,759	13,232	9,854	3,673	24,251	11,181	10,334	2,736	2,508
7	28,051	10,056	13,812	4,183	23,913	10,290	10,930	2,693	4,138
1月	1,687	708	789	190	1,580	644	691	245	107
2	1,781	736	848	197	1,950	869	879	202	△169
3	5,162	1,377	3,244	541	4,485	1,759	2,437	289	677
4	4,359	1,200	2,320	839	2,405	1,024	1,150	231	1,954
5	2,025	727	936	362	1,732	778	740	214	293
6	1,867	780	815	272	1,764	809	787	168	103
7	2,067	816	892	359	1,782	788	734	260	285
8	1,752	771	776	205	1,827	721	709	397	△75
9	2,076	656	858	562	1,637	701	771	165	439
10	2,019	829	875	315	1,645	755	724	166	374
11	1,524	698	653	173	1,506	707	612	187	18
12	1,732	758	806	168	1,600	735	696	169	132

資料：市民部市民課

(注) 転入のその他は入国、職権による記載等であり、転出のその他は出国、職権による消除等である。

14 外国人住民の国籍・地域別人口

各年1月1日現在

区 分	各年1月1日現在				
	令和4年	5	6	7	8
総 数	12,821	14,196	15,465	16,570	18,712
中 国	5,016	5,332	5,631	5,788	6,222
韓 国	1,700	1,789	1,832	1,829	1,840
ベ ト ナ ム	1,235	1,366	1,644	1,998	2,252
ネ パ ー ル	511	585	728	947	1,347
フ ィ リ ピ ン	1,325	1,410	1,492	1,524	1,592
ミ ャ ン マ ー	93	156	217	424	738
台 湾	282	322	308	327	324
米 国	308	324	339	350	365
イ ン ド	141	166	155	146	189
イ ン ド ネ シ ア	213	307	418	573	766
そ の 他	1,997	2,439	2,701	2,664	3,077

資料：市民部市民課

(注) 国籍・地域の表記順序は、令和7年1月1日現在の東京都の外国人人口の上位10か国・地域順である。

15 事務所別世帯数、人口

各年1月1日現在

区 分	各年1月1日現在									
	令和4年		5		6		7		8	
	世帯数	人口	世帯数	人口	世帯数	人口	世帯数	人口	世帯数	人口
総 数	276,046	561,758	279,627	562,145	282,252	560,692	284,931	559,083	288,292	558,755
本 庁	69,348	127,268	70,524	128,135	71,490	128,416	72,337	128,631	73,476	129,345
浅 川	10,312	20,886	10,433	20,916	10,506	20,820	10,528	20,685	10,727	20,855
由 木	16,523	36,318	16,827	36,389	16,963	36,243	17,210	36,275	17,377	36,144
由 木 東	10,120	20,307	10,572	20,767	10,756	20,900	10,845	20,795	11,070	20,821
南 大 沢	23,897	54,631	24,204	54,492	24,449	54,125	24,637	53,610	24,785	53,142
横 山	24,435	49,492	24,450	49,200	24,635	49,209	24,742	48,962	24,876	48,674
館	14,188	28,304	14,286	28,175	14,394	27,941	14,609	27,943	14,812	27,980
元 八 王 子	23,919	50,710	24,162	50,493	24,377	50,215	24,563	49,823	24,720	49,512
恩 方	6,446	13,429	6,484	13,328	6,486	13,215	6,534	13,084	6,570	13,005
川 口	15,351	31,553	15,446	31,441	15,460	31,222	15,622	31,228	15,814	31,243
加 住	7,989	13,477	8,098	13,510	8,147	13,450	8,213	13,383	8,181	13,258
由 井	19,388	45,127	19,676	45,160	19,906	45,234	20,020	45,108	20,262	45,080
北 野	19,149	37,525	19,178	37,314	19,283	37,072	19,411	36,961	19,713	37,107
石 川	14,981	32,731	15,287	32,825	15,400	32,630	15,660	32,595	15,909	32,589

資料：市民部市民課

(注) (1)各事務所は、現在は管轄区域を持たないが、平成14年8月まで管轄していた区域の数値を掲載した。

(2)横山事務所は、令和6年9月30日をもって閉所した。

16 町丁目別世帯数、人口

令和8年1月1日現在

町名	世帯数	世帯数 対前年増減	人口				人口密度 (人/km ²)	面積 (km ²)
			総数	男	女	対前年増減		
総数	288,292	3,361	558,755	278,890	279,865	△328	2,998	186.380
本庁	73,476	1,139	129,345	65,015	64,330	714	10,075	12.838
横山町	1,896	64	3,092	1,499	1,593	103	26,427	0.117
八日町	2,545	26	4,681	2,220	2,461	21	57,085	0.082
八幡町	1,363	13	2,417	1,198	1,219	9	26,560	0.091
八木町	544	△3	844	442	402	△22	13,613	0.062
追分町	1,122	89	1,683	875	808	90	21,857	0.077
千人町1丁目	868	9	1,423	716	707	30	16,170	0.088
千人町2丁目	1,504	30	2,224	1,112	1,112	46	14,442	0.154
千人町3丁目	1,226	△3	2,115	1,034	1,081	△16	12,017	0.176
千人町4丁目	839	27	1,311	665	646	30	8,350	0.157
日吉町	690	40	1,108	553	555	31	11,192	0.099
元本郷町1丁目	859	△3	1,520	806	714	△16	9,441	0.161
元本郷町2丁目	766	△2	1,389	669	720	△8	10,289	0.135
元本郷町3丁目	666	35	1,266	644	622	57	7,673	0.165
元本郷町4丁目	767	19	1,446	712	734	4	6,342	0.228
平岡町	869	22	1,479	786	693	25	8,804	0.168
本郷町	298	3	539	270	269	4	11,468	0.047
大本横町	515	△9	815	451	364	△27	5,000	0.163
本郷町	1,062	1	1,831	905	926	5	13,365	0.137
元横山町1丁目	751	28	1,301	643	658	22	9,709	0.134
元横山町2丁目	1,351	△3	2,187	1,133	1,054	6	14,294	0.153
元横山町3丁目	1,082	22	1,732	921	811	17	13,323	0.130
元田町	193	9	256	167	89	14	8,828	0.029
新町	692	5	1,106	543	563	△23	18,131	0.061
明神町1丁目	1,414	51	2,348	1,210	1,138	18	13,572	0.173
明神町2丁目	1,545	45	2,496	1,217	1,279	38	15,220	0.164
明神町3丁目	903	△14	1,347	671	676	△18	10,523	0.128
明神町4丁目	1,945	45	3,033	1,478	1,555	42	16,850	0.180
明子安町1丁目	2,871	38	5,365	2,699	2,666	△2	19,870	0.270
明子安町2丁目	1,665	22	2,971	1,515	1,456	△38	11,169	0.266
明子安町3丁目	1,254	29	2,136	1,100	1,036	58	9,536	0.224
子安町4丁目	993	48	1,735	841	894	49	14,458	0.120
子東旭町	92	4	116	61	55	4	2,762	0.042
旭町	544	10	1,025	474	551	△5	5,726	0.179
三崎町	286	-	391	208	183	△1	11,848	0.033
中崎町	261	5	322	179	143	△4	8,050	0.040
南寺町	812	△4	1,103	551	552	△26	30,639	0.036
万寺町	1,188	32	1,911	993	918	57	17,860	0.107
万上町	1,422	1	2,493	1,265	1,228	△22	11,704	0.213
上天野町	1,621	29	2,863	1,465	1,398	12	10,336	0.277
天野神町	442	△16	630	323	307	△21	14,318	0.044
南新町	430	33	595	336	259	50	15,256	0.039
小門町	1,049	33	1,813	921	892	28	11,622	0.156
台町1丁目	1,017	5	2,002	1,014	988	2	11,572	0.173
台町2丁目	1,127	34	2,434	1,198	1,236	30	7,826	0.311
台町3丁目	1,375	58	2,816	1,392	1,424	76	10,547	0.267
台町4丁目	1,544	21	2,773	1,365	1,408	1	11,603	0.239
中野町	2,147	△5	3,950	1,956	1,994	△8	7,066	0.559
暁町1丁目	1,645	1	2,859	1,488	1,371	△44	8,169	0.350
暁町2丁目	939	10	1,972	982	990	2	6,086	0.324
暁町3丁目	462	22	986	493	493	43	4,462	0.221
中野山王1丁目	808	5	1,426	767	659	8	6,664	0.214

資料：市民部市民課

(注) (1)面積について、総面積は平成26年12月24日付国土交通省国土地理院よりの通知に基づき、186.38km²に変更。ただし、各町毎の測量を行っていないため、平成2年1月4日面積改定時の測定値（総面積186.31km²）に各町の区域変更に伴う増減を反映させた値である（令和8年1月1日現在）。

(2)各事務所は、現在は管轄区域を持たないが、平成14年8月まで管轄していた区域の数値を掲載した。

(3)横山事務所は、令和6年9月30日をもって閉所した。

16 町丁目別世帯数、人口(続)

町名	世帯数	世帯数 対前年増減	人口				人口密度 (人/km ²)	面積 (km ²)
			総数	男	女	対前年増減		
中野山王2丁目	1,093	41	1,721	953	768	12	5,153	0.334
中野山王3丁目	1,529	19	2,480	1,012	1,468	△14	9,575	0.259
中野上町1丁目	938	△6	1,647	836	811	△24	7,521	0.219
中野上町2丁目	836	△10	1,456	786	670	△5	6,303	0.231
中野上町3丁目	777	35	1,417	683	734	60	9,574	0.148
中野上町4丁目	988	1	2,042	1,036	1,006	△34	5,919	0.345
中野上町5丁目	758	△16	1,468	753	715	△37	6,796	0.216
大和田町1丁目	1,900	3	3,499	1,683	1,816	△40	7,640	0.458
大和田町2丁目	685	5	1,448	771	677	10	7,743	0.187
大和田町3丁目	1,309	△10	2,442	1,288	1,154	△48	8,113	0.301
大和田町4丁目	701	-	1,291	640	651	△17	6,090	0.212
大和田町5丁目	1,355	37	2,499	1,251	1,248	80	10,242	0.244
大和田町6丁目	1,646	4	3,172	1,665	1,507	△16	11,248	0.282
大和田町7丁目	1,066	29	1,949	982	967	16	7,272	0.268
富士見町	676	6	1,429	667	762	20	9,279	0.154
緑川町	2,329	33	4,458	2,278	2,180	1	6,634	0.672
清川町	621	7	1,251	605	646	19	8,628	0.145
浅川事務所	10,727	199	20,855	10,429	10,426	170	792	26.339
東浅川町	6,000	143	12,055	6,057	5,998	210	9,174	1.314
初沢町	1,760	6	3,218	1,582	1,636	△44	2,233	1.441
高尾町	1,554	32	2,877	1,482	1,395	19	622	4.627
南浅川町	132	-	253	115	138	△6	29	8.623
西浅川町	318	1	675	319	356	△9	3,214	0.210
裏高尾町	627	19	1,110	532	578	25	120	9.247
廿里町	336	△2	667	342	325	△25	761	0.877
由木事務所	17,377	167	36,144	18,198	17,946	△131	4,624	7.816
下柚木	1,306	4	2,799	1,513	1,286	△22	2,419	1.157
下柚木2丁目	1,563	△9	2,695	1,479	1,216	△8	8,422	0.320
下柚木3丁目	1,400	9	3,257	1,535	1,722	△26	14,476	0.225
上柚木	1,277	6	2,617	1,338	1,279	△40	2,607	1.004
上柚木2丁目	1,018	13	2,325	1,128	1,197	△33	5,602	0.415
上柚木3丁目	2,566	17	5,793	2,660	3,133	△41	14,164	0.409
中柚木	367	△1	876	446	430	△20	1,057	0.829
越野	1,986	28	4,073	2,137	1,936	△3	8,893	0.458
南陽台1丁目	375	△5	766	363	403	△17	6,547	0.117
南陽台2丁目	625	3	1,302	624	678	△5	7,796	0.167
南陽台3丁目	423	-	887	403	484	△3	6,876	0.129
堀之内内	1,481	△7	4,138	2,083	2,055	△19	2,108	1.963
堀之内2丁目	860	32	1,282	724	558	30	5,908	0.217
堀之内3丁目	2,130	77	3,334	1,765	1,569	76	8,212	0.406
由木東事務所	11,070	225	20,821	10,563	10,258	26	5,096	4.086
東中野	3,001	78	5,580	2,948	2,632	56	2,974	1.876
大塚	4,052	156	7,329	3,877	3,452	99	6,850	1.070
鹿島	1,363	△2	2,752	1,309	1,443	△53	8,494	0.324
松が谷	2,654	△7	5,160	2,429	2,731	△76	6,324	0.816
南大沢事務所	24,785	148	53,142	25,818	27,324	△468	5,609	9.474
鐘水	937	18	1,735	887	848	15	864	2.009
鐘水2丁目	3,253	17	8,462	4,139	4,323	△96	5,876	1.440
南大沢1丁目	971	13	1,505	790	715	△7	2,305	0.653
南大沢2丁目	1,413	13	2,369	1,300	1,069	2	4,946	0.479
南大沢3丁目	1,870	△34	3,599	1,588	2,011	△102	6,028	0.597
南大沢4丁目	1,840	△36	3,858	1,800	2,058	△135	5,741	0.672
南大沢5丁目	2,044	△2	4,658	2,241	2,417	△54	10,758	0.433
南松	3,562	39	7,240	3,645	3,595	47	10,508	0.689

16 町丁目別世帯数、人口(続)

町名	世帯数	世帯数 対前年増減	人口				人口密度 (人/km ²)	面積 (km ²)
			総数	男	女	対前年増減		
別所1丁目	4,876	81	10,892	5,278	5,614	△61	10,565	1.031
別所2丁目	4,019	39	8,824	4,150	4,674	△77	5,999	1.471
横山事務所	24,876	134	48,674	23,354	25,320	△288	7,861	6.192
並木町	1,657	△10	3,241	1,625	1,616	△46	10,489	0.309
散田町1丁目	1,109	8	1,869	882	987	△5	19,883	0.094
散田町2丁目	1,327	11	2,774	1,317	1,457	△5	9,278	0.299
散田町3丁目	2,128	25	3,685	1,815	1,870	10	12,751	0.289
散田町4丁目	1,350	△7	2,520	1,257	1,263	△17	11,887	0.212
散田町5丁目	1,399	21	2,861	1,432	1,429	△5	8,592	0.333
山田町	1,401	23	2,958	1,493	1,465	4	7,358	0.402
めじろ台1丁目	1,124	△10	2,255	1,061	1,194	△40	7,912	0.285
めじろ台2丁目	1,335	9	2,653	1,236	1,417	9	9,578	0.277
めじろ台3丁目	681	△2	1,424	647	777	△11	7,417	0.192
めじろ台4丁目	800	1	1,690	804	886	△20	7,012	0.241
長房町	7,007	81	13,254	6,158	7,096	△29	6,058	2.188
城山手1丁目	334	△10	858	410	448	△39	5,877	0.146
城山手2丁目	337	7	745	358	387	△21	4,901	0.152
狭間町	2,887	△13	5,887	2,859	3,028	△73	7,616	0.773
館事務所	14,812	203	27,980	14,298	13,682	37	3,444	8.124
櫛田町	4,602	87	8,717	4,385	4,332	51	8,521	1.023
館町	6,274	75	11,200	5,900	5,300	33	2,656	4.217
寺田町	3,148	38	5,993	2,981	3,012	△37	3,051	1.964
大船町	788	3	2,070	1,032	1,038	△10	2,250	0.920
元八王子事務所	24,720	157	49,512	24,649	24,863	△311	3,874	12.781
大楽寺町	2,535	34	5,081	2,553	2,528	4	7,311	0.695
上老分方町	1,703	16	3,805	1,898	1,907	11	5,539	0.687
諏訪町	2,630	5	4,884	2,440	2,444	△39	8,250	0.592
四谷町	1,309	8	2,482	1,262	1,220	△29	6,992	0.355
叶谷町	944	△25	1,858	888	970	△58	6,092	0.305
泉町	1,677	15	3,166	1,563	1,603	△24	7,363	0.430
横川町	5,454	67	10,681	5,289	5,392	△7	8,116	1.316
式分方町	2,200	25	4,531	2,340	2,191	△23	4,365	1.038
川町	1,064	4	2,103	1,057	1,046	△16	1,183	1.777
元八王子町1丁目	965	△7	1,993	1,006	987	△42	3,585	0.556
元八王子町2丁目	2,488	11	5,561	2,744	2,817	△38	3,574	1.556
元八王子町3丁目	1,751	4	3,367	1,609	1,758	△50	969	3.474
恩方事務所	6,570	36	13,005	6,519	6,486	△79	349	37.283
下恩方町	3,344	75	6,937	3,474	3,463	62	1,227	5.654
上恩方町	339	△4	641	333	308	△15	28	22.868
西寺方町	2,795	△29	5,241	2,616	2,625	△116	2,274	2.305
小津町	92	△6	186	96	90	△10	29	6.456
川口事務所	15,814	192	31,243	15,573	15,670	15	1,286	24.290
川口町	6,000	128	11,992	6,033	5,959	62	2,395	5.007
上川町	753	△9	1,399	698	701	△38	176	7.941
犬目町	3,249	32	6,411	3,210	3,201	17	2,642	2.427
檜原町	4,281	72	9,065	4,484	4,581	33	5,582	1.624
美山町	1,531	△31	2,376	1,148	1,228	△59	326	7.291
加住事務所	8,181	△32	13,258	6,815	6,443	△125	913	14.515
尾崎町	56	-	109	69	40	2	589	0.185
左入町	1,152	△17	1,779	990	789	△44	2,481	0.717

16 町丁目別世帯数、人口(続)

町名	世帯数	世帯数 対前年増減	人口				人口密度 (人/km ²)	面積 (km ²)
			総数	男	女	対前年増減		
滝山町1丁目	564	1	778	450	328	5	1,069	0.728
滝山町2丁目	317	△15	491	261	230	△12	1,096	0.448
梅坪町	166	8	270	133	137	△1	581	0.465
谷野町	838	△38	1,477	768	709	△49	1,331	1.110
みつい台1丁目	342	2	712	334	378	△22	7,739	0.092
みつい台2丁目	672	4	1,499	693	806	△1	7,005	0.214
丹木町1丁目	1,201	26	1,448	745	703	29	4,102	0.353
丹木町2丁目	425	△17	681	365	316	△22	1,191	0.572
丹木町3丁目	375	10	548	251	297	12	2,854	0.192
加住町1丁目	265	△1	443	232	211	6	648	0.684
加住町2丁目	60	△4	92	36	56	△8	114	0.806
宮下町	840	6	1,327	651	676	4	709	1.871
戸吹町	769	10	1,299	671	628	△7	372	3.496
高月町	139	△7	305	166	139	△17	118	2.582
由井事務所	20,262	242	45,080	22,514	22,566	△28	5,227	8.625
小比企町	3,398	45	6,631	3,401	3,230	6	4,360	1.521
小片倉町	6,233	67	12,561	6,323	6,238	△31	4,080	3.079
西片倉1丁目	320	△5	549	276	273	△4	5,083	0.108
西片倉2丁目	535	△13	1,153	572	581	△18	7,844	0.147
西片倉3丁目	529	7	1,161	580	581	△2	8,729	0.133
宇津貫町	25	△1	56	33	23	△2	152	0.369
みなみ野1丁目	852	21	1,630	857	773	△14	7,725	0.211
みなみ野2丁目	409	8	904	443	461	2	10,762	0.084
みなみ野3丁目	795	16	1,856	895	961	6	10,854	0.171
みなみ野4丁目	933	6	2,069	1,022	1,047	△14	10,776	0.192
みなみ野5丁目	1,116	40	2,857	1,372	1,485	95	9,398	0.304
みなみ野6丁目	305	△3	627	280	347	2	4,019	0.156
兵衛1丁目	585	12	1,319	666	653	6	10,811	0.122
兵衛2丁目	394	△18	896	457	439	△27	2,462	0.364
七国1丁目	539	18	1,021	498	523	△1	2,326	0.439
七国2丁目	547	24	1,399	693	706	19	10,212	0.137
七国3丁目	600	6	2,072	1,056	1,016	19	5,129	0.404
七国4丁目	691	△1	2,198	1,049	1,149	△30	10,417	0.211
七国5丁目	703	6	2,187	1,054	1,133	△6	11,822	0.185
七国6丁目	753	7	1,934	987	947	△34	6,715	0.288
北野事務所	19,713	302	37,107	18,425	18,682	146	6,340	5.853
北野町	4,844	118	7,813	4,152	3,661	87	6,265	1.247
打越町	4,983	90	9,417	4,671	4,746	40	6,307	1.493
北野台1丁目	621	△7	1,263	567	696	△25	7,136	0.177
北野台2丁目	551	△4	1,160	557	603	△22	7,945	0.146
北野台3丁目	675	△4	1,462	692	770	10	8,122	0.180
北野台4丁目	494	9	1,025	485	540	△8	5,694	0.180
北野台5丁目	660	△4	1,469	707	762	△23	8,071	0.182
長沼町	4,106	105	7,822	3,865	3,957	127	4,976	1.572
絹ヶ丘1丁目	1,053	△5	2,195	1,047	1,148	△11	8,221	0.267
絹ヶ丘2丁目	949	△3	1,950	929	1,021	△29	9,375	0.208
絹ヶ丘3丁目	777	7	1,531	753	778	-	7,617	0.201
石川事務所	15,909	249	32,589	16,720	15,869	△6	4,026	8.094
高倉町	1,884	30	3,465	1,798	1,667	△28	5,347	0.648
石川町	5,219	123	10,263	5,336	4,927	66	3,863	2.657
宇津木町	1,506	24	3,265	1,668	1,597	△8	3,226	1.012
平町	178	2	353	187	166	△3	964	0.366
小宮町	2,555	14	5,445	2,775	2,670	△45	4,599	1.184
久保山町1丁目	1,175	19	2,462	1,221	1,241	13	9,187	0.268
久保山町2丁目	1,089	△12	2,486	1,224	1,262	△58	5,147	0.483
大谷町	1,796	40	3,755	1,958	1,797	53	2,985	1.258
丸山町	507	9	1,095	553	542	4	5,023	0.218

17 年齢(5歳階級)別人口、平均年齢

各年1月1日現在 (単位 %)

年 齢	令 和 4 年		5		6		7		8	
	人 口	構 成 比	人 口	構 成 比	人 口	構 成 比	人 口	構 成 比	人 口	構 成 比
総 数	561,758	100.0	562,145	100.0	560,692	100.0	559,083	100.0	558,755	100.0
0 ～ 4歳	16,844	3.0	16,230	2.9	15,505	2.8	14,834	2.7	14,458	2.6
5 ～ 9	21,315	3.8	20,717	3.7	20,231	3.6	19,676	3.5	18,801	3.4
10 ～ 14	24,037	4.3	23,691	4.2	23,282	4.2	22,799	4.1	22,470	4.0
15 ～ 19	27,366	4.9	27,401	4.9	27,303	4.9	27,363	4.9	27,477	4.9
20 ～ 24	36,102	6.4	36,566	6.5	36,307	6.5	36,231	6.5	36,164	6.5
25 ～ 29	28,844	5.1	29,256	5.2	29,471	5.3	29,193	5.2	29,873	5.3
30 ～ 34	27,170	4.8	27,054	4.8	26,766	4.8	26,904	4.8	27,238	4.9
35 ～ 39	30,927	5.5	30,282	5.4	29,758	5.3	29,098	5.2	28,586	5.1
40 ～ 44	36,256	6.5	35,395	6.3	34,305	6.1	33,457	6.0	32,740	5.9
45 ～ 49	44,396	7.9	42,854	7.6	40,994	7.3	39,482	7.1	38,450	6.9
50 ～ 54	45,352	8.1	46,059	8.2	46,670	8.3	46,866	8.4	46,111	8.3
55 ～ 59	37,200	6.6	39,146	7.0	40,807	7.3	41,741	7.5	42,604	7.6
60 ～ 64	31,452	5.6	32,455	5.8	33,520	6.0	34,999	6.3	36,742	6.6
65 ～ 69	32,283	5.7	31,001	5.5	30,532	5.4	30,459	5.4	30,594	5.5
70 ～ 74	41,759	7.4	39,483	7.0	36,989	6.6	34,112	6.1	32,364	5.8
75 ～ 79	31,134	5.5	32,887	5.9	34,051	6.1	36,013	6.4	37,656	6.7
80 ～ 84	25,061	4.5	26,127	4.6	27,696	4.9	28,415	5.1	27,540	4.9
85 ～ 89	15,393	2.7	16,164	2.9	16,620	3.0	17,024	3.0	17,858	3.2
90 ～ 94	6,676	1.2	7,125	1.3	7,509	1.3	7,912	1.4	8,442	1.5
95 ～ 99	1,919	0.3	1,960	0.3	2,060	0.4	2,181	0.4	2,220	0.4
100歳以上	272	0.0	292	0.1	316	0.1	324	0.1	367	0.1
(再 掲)										
年 少 人 口 0 ～ 14歳	62,196	11.1	60,638	10.8	59,018	10.5	57,309	10.3	55,729	10.0
生 産 年 齢 人 口 15 ～ 64歳	345,065	61.4	346,468	61.6	345,901	61.7	345,334	61.8	345,985	61.9
老 年 人 口 65歳以上	154,497	27.5	155,039	27.6	155,773	27.8	156,440	28.0	157,041	28.1
平 均 年 齢 総 数	47.42		47.68		47.99		48.29		48.51	
男	45.99		46.22		46.50		46.78		46.97	
女	48.85		49.14		49.47		49.79		50.04	
年 齢 中 位 数	48.61		49.02		49.56		50.1		50.3	

資料：市民部市民課

18 年齢(各歳)、男女別人口

令和8年1月1日現在

年 齢	総 数	男	女	年 齢	総 数	男	女	年 齢	総 数	男	女
総 数	558,755	278,890	279,865								
0～4	14,458	7,415	7,043	35～39	28,586	15,009	13,577	70～74	32,364	15,345	17,019
0	2,568	1,332	1,236	35	5,381	2,844	2,537	70	6,222	3,021	3,201
1	2,706	1,391	1,315	36	5,542	2,935	2,607	71	6,153	2,962	3,191
2	2,862	1,479	1,383	37	5,823	3,031	2,792	72	6,331	2,997	3,334
3	3,061	1,545	1,516	38	5,872	3,037	2,835	73	6,681	3,129	3,552
4	3,261	1,668	1,593	39	5,968	3,162	2,806	74	6,977	3,236	3,741
5～9	18,801	9,777	9,024	40～44	32,740	17,036	15,704	75～79	37,656	17,176	20,480
5	3,321	1,715	1,606	40	6,234	3,272	2,962	75	7,466	3,500	3,966
6	3,562	1,844	1,718	41	6,416	3,358	3,058	76	8,542	3,975	4,567
7	3,823	2,003	1,820	42	6,500	3,426	3,074	77	8,142	3,670	4,472
8	3,958	2,042	1,916	43	6,784	3,465	3,319	78	8,133	3,658	4,475
9	4,137	2,173	1,964	44	6,806	3,515	3,291	79	5,373	2,373	3,000
10～14	22,470	11,578	10,892	45～49	38,450	19,859	18,591	80～84	27,540	11,712	15,828
10	4,381	2,234	2,147	45	7,169	3,752	3,417	80	4,970	2,149	2,821
11	4,307	2,220	2,087	46	7,420	3,812	3,608	81	5,713	2,423	3,290
12	4,443	2,281	2,162	47	7,805	4,045	3,760	82	6,076	2,602	3,474
13	4,710	2,409	2,301	48	7,864	4,028	3,836	83	5,501	2,287	3,214
14	4,629	2,434	2,195	49	8,192	4,222	3,970	84	5,280	2,251	3,029
15～19	27,477	14,225	13,252	50～54	46,111	23,694	22,417	85～89	17,858	7,086	10,772
15	4,896	2,514	2,382	50	8,414	4,414	4,000	85	4,639	1,924	2,715
16	4,980	2,552	2,428	51	9,041	4,576	4,465	86	3,738	1,502	2,236
17	4,953	2,502	2,451	52	9,714	5,016	4,698	87	3,401	1,350	2,051
18	5,536	2,862	2,674	53	9,491	4,795	4,696	88	3,264	1,250	2,014
19	7,112	3,795	3,317	54	9,451	4,893	4,558	89	2,816	1,060	1,756
20～24	36,164	19,199	16,965	55～59	42,604	22,064	20,540	90～94	8,442	2,706	5,736
20	7,302	3,908	3,394	55	9,260	4,784	4,476	90	2,475	895	1,580
21	7,638	4,053	3,585	56	8,889	4,604	4,285	91	1,941	639	1,302
22	7,467	3,998	3,469	57	8,997	4,647	4,350	92	1,629	523	1,106
23	6,975	3,711	3,264	58	8,874	4,617	4,257	93	1,349	377	972
24	6,782	3,529	3,253	59	6,584	3,412	3,172	94	1,048	272	776
25～29	29,873	15,801	14,072	60～64	36,742	18,781	17,961	95～99	2,220	490	1,730
25	6,545	3,457	3,088	60	8,417	4,380	4,037	95	740	184	556
26	6,121	3,290	2,831	61	7,815	3,946	3,869	96	576	139	437
27	5,899	3,123	2,776	62	7,237	3,740	3,497	97	414	80	334
28	5,644	2,978	2,666	63	6,894	3,487	3,407	98	286	52	234
29	5,664	2,953	2,711	64	6,379	3,228	3,151	99	204	35	169
30～34	27,238	14,654	12,584	65～69	30,594	15,231	15,363	100～	367	52	315
30	5,426	2,873	2,553	65	6,491	3,302	3,189	100	158	24	134
31	5,597	3,007	2,590	66	6,292	3,169	3,123	101	74	9	65
32	5,337	2,924	2,413	67	6,132	3,084	3,048	102	54	11	43
33	5,474	2,961	2,513	68	5,770	2,876	2,894	103～	81	8	73
34	5,404	2,889	2,515	69	5,909	2,800	3,109				

資料：市民部市民課

19 都内市区別世帯数、男女別人口

令和7年1月1日現在

地 域	世 帯 数	人 口				面 積 (km ²)	人 口 密 度 (人/km ²)	外 国 人 人 口
		総 数	男	女	対前年増減			
総 数	7,682,155	14,002,534	6,875,972	7,126,562	90,632	2,199.94	6,365	721,223
区	5,527,395	9,730,552	4,772,459	4,958,093	87,528	627.51	15,507	605,506
市	2,114,052	4,194,221	2,064,005	2,130,216	4,087	783.95	5,350	113,962
郡	26,672	54,489	27,392	27,097	△462	375.86	145	1,359
島 部	14,036	23,272	12,116	11,156	△521	412.61	56	396
千代田区	39,410	68,835	34,502	34,333	80	11.66	5,904	4,108
中央区	106,555	187,404	89,617	97,787	10,569	10.21	18,355	12,553
港区	153,885	267,780	126,062	141,718	1,474	20.36	13,152	22,614
新宿区	231,609	352,717	177,370	175,347	3,491	18.22	19,359	48,097
文京区	130,932	235,345	112,019	123,326	3,168	11.29	20,845	15,923
台東区	137,054	216,084	109,947	106,137	3,696	10.11	21,373	20,332
墨田区	170,273	287,302	141,451	145,851	2,747	13.77	20,864	16,980
江東区	294,261	541,685	265,630	276,055	2,577	42.99	12,600	39,561
品川区	238,169	412,786	202,245	210,541	4,506	22.85	18,065	17,010
目黒区	161,512	281,400	132,760	148,640	1,880	14.67	19,182	11,479
大田区	418,230	740,519	368,378	372,141	6,885	61.86	11,971	32,041
世田谷区	502,617	923,210	436,905	486,305	5,069	58.05	15,904	28,202
渋谷区	143,626	231,402	111,018	120,384	793	15.11	15,314	12,711
中野区	217,716	341,322	172,721	168,601	3,945	15.59	21,894	24,632
杉並区	334,466	577,147	277,810	299,337	4,304	34.06	16,945	22,289
豊島区	188,094	294,644	147,717	146,927	2,994	13.01	22,648	36,360
北区	211,567	362,089	179,986	182,103	4,388	20.61	17,569	31,471
荒川区	125,357	222,278	110,539	111,739	3,010	10.16	21,878	23,539
板橋区	334,750	578,914	283,229	295,685	5,987	32.22	17,968	37,481
練馬区	395,526	745,927	360,504	385,423	4,387	48.08	15,514	26,531
足立区	379,192	698,276	349,165	349,111	5,053	53.25	13,113	43,996
葛飾区	252,845	469,916	233,991	235,925	2,916	34.80	13,503	29,664
江戸川区	359,749	693,570	348,893	344,677	3,609	49.90	13,899	47,932
八王子市	284,931	559,083	279,079	280,004	△1,609	186.38	3,000	16,750
立川市	97,736	186,257	92,181	94,076	432	24.36	7,646	6,078
武蔵野市	79,250	148,034	70,910	77,124	225	10.98	13,482	4,196
三鷹市	97,663	190,497	92,634	97,863	538	16.42	11,602	4,811
青梅市	66,053	129,105	65,013	64,092	△363	103.31	1,250	3,032
府中市	131,330	260,998	130,361	130,637	920	29.43	8,868	6,577
昭島市	58,040	115,632	57,486	58,146	1,116	17.34	6,669	3,555
調布市	124,600	239,348	116,306	123,042	574	21.58	11,091	5,534
町田市	208,738	430,170	209,990	220,180	△210	71.55	6,012	9,915
小金井市	63,469	125,174	61,595	63,579	560	11.30	11,077	3,639
小平市	97,150	196,799	96,317	100,482	△114	20.51	9,595	6,325
日野市	94,540	188,477	94,173	94,304	983	27.55	6,841	4,175
東村山市	76,101	151,795	73,872	77,923	44	17.14	8,856	4,202
国分寺市	64,650	129,500	63,439	66,061	738	11.46	11,300	3,235
国立市	39,828	76,079	36,854	39,225	190	8.15	9,335	2,015
福生市	31,353	56,582	28,555	28,027	70	10.16	5,569	4,606
狛江市	43,237	82,048	39,625	42,423	△54	6.39	12,840	1,650
東大和市	41,125	84,996	41,647	43,349	△89	13.42	6,334	1,467
清瀬市	37,538	75,011	36,070	38,941	415	10.23	7,332	1,708
東久留米市	56,959	116,325	56,338	59,987	△187	12.88	9,031	2,850
武蔵村山市	33,142	70,696	35,172	35,524	△322	15.32	4,615	2,143
多摩市	76,009	148,084	72,420	75,664	308	21.01	7,048	3,669
稲城市	43,266	93,916	46,914	47,002	135	17.97	5,226	2,050
羽村市	26,790	54,126	27,339	26,787	△290	9.90	5,467	1,979
あきる野市	37,542	79,244	39,496	39,748	△269	73.47	1,079	1,561
西東京市	103,012	206,245	100,219	106,026	346	15.75	13,095	6,240

資料：「住民基本台帳による東京都の世帯と人口」

(注) (1)面積は、令和6年10月1日現在の数値である。

(2)面積の総計及び区計は、荒川河口部(1.12km²)、中央防波堤外側埋立地(1.20km²)、新海面処分場(2.36km²)を含む。

(3)人口総数は、外国人人口を含む。

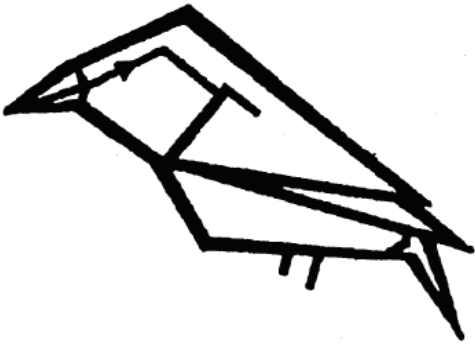

市の鳥・オオルリ

3 国 勢 調 査

3 国勢調査

20 人口の推移

各年10月1日現在

回	年次	世帯数	人口			人口増減数	1世帯あたり 1当り員	人口密度 (人/km ²)	面積 (km ²)
			総数	男	女				
1	大正9年	7,668	38,955	18,561	20,394	…	5.08	5,336	7.30
2	14	9,136	45,288	22,146	23,142	6,333	4.96	6,204	”
3	昭和5年	10,258	51,888	25,678	26,210	6,600	5.06	7,108	”
4	10	11,237	59,494	29,070	30,424	7,606	5.29	8,150	”
5	15	12,281	62,279	29,947	32,332	2,785	5.07	8,531	”
6	22	15,398	72,947	35,491	37,456	10,668	4.74	3,669	19.88
7	25	16,789	82,539	39,741	42,798	9,592	4.92	4,152	”
8	30	26,491	133,447	65,630	67,817	50,908	5.04	956	139.60
9	35	33,436	158,443	77,915	80,528	24,996	4.74	954	166.06
10	40	49,274	207,753	103,478	104,275	49,310	4.22	1,104	188.19
11	45	65,914	253,527	127,904	125,623	45,774	3.85	1,347	”
12	50	91,116	322,580	163,437	159,143	69,053	3.54	1,718	187.79
13	55	118,512	387,178	197,019	190,159	64,598	3.27	2,062	”
14	60	135,910	426,654	217,865	208,789	39,476	3.14	2,272	”
15	平成2年	163,750	466,347	240,051	226,296	39,693	2.85	2,503	186.31
16	7	188,922	503,363	258,404	244,959	37,016	2.66	2,702	”
17	12	210,744	536,046	273,862	262,184	32,683	2.54	2,877	”
18	17	230,913	560,012	286,154	273,858	23,966	2.43	3,006	”
19	22	249,893	580,053	293,462	286,591	20,041	2.32	3,113	”
20	27	253,356	577,513	291,238	286,275	△ 2,540	2.28	3,099	186.38
21	令和2年	267,020	579,355	291,307	288,048	1,842	2.17	3,108	”

資料：「国勢調査報告」

21 現市域の世帯数、人口

各年10月1日現在

地域	世帯数	人口			地域	世帯数	人口		
		総数	男	女			総数	男	女
大正9年国勢調査				大正14年国勢調査					
全域	14,496	78,705	37,814	40,891	全域	16,306	86,734	42,503	44,231
旧八王子市	7,668	38,955	18,561	20,394	旧八王子市	9,136	45,288	22,146	23,142
旧小宮村	960	6,336	2,844	3,492	旧小宮村	1,181	7,398	3,393	4,005
旧横山村	573	3,392	1,629	1,763	旧横山村	579	3,371	1,662	1,709
旧元八王子村	827	4,776	2,247	2,529	旧元八王子村	868	4,871	2,349	2,522
旧恩方村	810	4,462	2,249	2,213	旧恩方村	777	4,264	2,181	2,083
旧川口村	744	4,111	2,010	2,101	旧川口村	731	4,023	1,998	2,025
旧加住村	545	3,135	1,553	1,582	旧加住村	517	3,003	1,525	1,478
旧由井村	805	4,501	2,271	2,230	旧由井村	843	4,757	2,445	2,312
旧浅川村	698	3,883	1,874	2,009	旧浅川村	810	4,568	2,250	2,318
旧由木村	866	5,154	2,576	2,578	旧由木村	864	5,191	2,554	2,637

資料：「国勢調査報告」

21 現市域の世帯数、人口(続)

地 域	世帯数	人 口			地 域	世帯数	人 口		
		総 数	男	女			総 数	男	女
昭和5年国勢調査				昭和30年国勢調査					
全 域	17,740	95,389	47,314	48,075	全 域	29,155	148,131	72,927	75,204
旧八王子市	10,258	51,888	25,678	26,210	旧八王子市	26,491	133,447	65,630	67,817
旧小宮村	1,407	8,705	4,051	4,654	旧浅川町	1,605	8,399	4,134	4,265
旧横山村	644	3,715	1,874	1,841	旧由木村	1,059	6,285	3,163	3,122
旧元八王子村	854	4,718	2,323	2,395	昭和35年国勢調査				
旧恩方村	761	4,291	2,176	2,115	全 域	34,504	164,622	81,038	83,584
旧川口村	717	4,037	2,007	2,030	旧八王子市	33,436	158,443	77,915	80,528
旧加住村	516	2,895	1,460	1,435	旧由木村	1,068	6,179	3,123	3,056
旧由井村	888	5,202	2,762	2,440	昭和40年国勢調査				
旧浅川町	819	4,691	2,353	2,338	全 域	49,274	207,753	103,478	104,275
旧由木村	876	5,247	2,630	2,617	昭和45年国勢調査				
昭和10年国勢調査				昭和50年国勢調査					
全 域	19,205	106,050	51,719	54,331	全 域	65,914	253,527	127,904	125,623
旧八王子市	11,237	59,494	29,070	30,424	昭和55年国勢調査				
旧小宮村	1,821	11,453	5,300	6,153	全 域	91,116	322,580	163,437	159,143
旧横山村	671	3,810	1,874	1,936	昭和60年国勢調査				
旧元八王子村	898	5,421	2,491	2,930	全 域	118,512	387,178	197,019	190,159
旧恩方村	762	4,128	2,094	2,034	平成2年国勢調査				
旧川口村	728	4,086	2,030	2,056	全 域	135,910	426,654	217,865	208,789
旧加住村	500	2,766	1,414	1,352	平成7年国勢調査				
旧由井村	895	4,938	2,552	2,386	全 域	163,750	466,347	240,051	226,296
旧浅川町	814	4,615	2,260	2,355	平成12年国勢調査				
旧由木村	879	5,339	2,634	2,705	全 域	188,922	503,363	258,404	244,959
昭和15年国勢調査				平成17年国勢調査					
全 域	20,568	111,028	53,884	57,144	全 域	210,744	536,046	273,862	262,184
旧八王子市	12,281	62,279	29,947	32,332	平成22年国勢調査				
旧小宮町	2,093	12,907	5,899	7,008	全 域	230,913	560,012	286,154	273,858
旧横山村	687	3,901	1,916	1,985	平成27年国勢調査				
旧元八王子村	914	5,494	2,659	2,835	全 域	249,893	580,053	293,462	286,591
旧恩方村	728	4,064	2,072	1,992	令和2年国勢調査				
旧川口村	723	4,217	2,105	2,112	全 域	253,356	577,513	291,238	286,275
旧加住村	495	2,850	1,471	1,379	令和2年国勢調査				
旧由井村	915	5,206	2,729	2,477	全 域	267,020	579,355	291,307	288,048
旧浅川町	849	4,835	2,395	2,440	昭和22年国勢調査				
旧由木村	883	5,275	2,691	2,584	全 域	249,893	580,053	293,462	286,591
昭和20年国勢調査				平成27年国勢調査					
全 域	24,273	120,520	58,993	61,527	全 域	253,356	577,513	291,238	286,275
旧八王子市	15,398	72,947	35,491	37,456	令和2年国勢調査				
旧横山村	1,137	5,767	2,816	2,951	全 域	267,020	579,355	291,307	288,048
旧元八王子村	1,294	7,047	3,394	3,653	昭和25年国勢調査				
旧恩方村	917	4,979	2,481	2,498	全 域	229,893	580,053	293,462	286,591
旧川口村	929	5,281	2,601	2,680	昭和27年国勢調査				
旧加住村	605	3,380	1,649	1,731	全 域	253,356	577,513	291,238	286,275
旧由井村	1,384	7,368	3,726	3,642	令和2年国勢調査				
旧浅川町	1,458	7,127	3,613	3,514	全 域	267,020	579,355	291,307	288,048
旧由木村	1,151	6,624	3,222	3,402	昭和25年国勢調査				
全 域	25,716	131,470	64,078	67,392	全 域	229,893	580,053	293,462	286,591
旧八王子市	16,789	82,539	39,741	42,798	昭和27年国勢調査				
旧横山村	1,243	6,426	3,193	3,233	全 域	253,356	577,513	291,238	286,275
旧元八王子村	1,301	7,324	3,565	3,759	令和2年国勢調査				
旧恩方村	864	4,875	2,417	2,458	全 域	267,020	579,355	291,307	288,048
旧川口村	937	5,313	2,643	2,670	昭和25年国勢調査				
旧加住村	596	3,459	1,730	1,729	全 域	229,893	580,053	293,462	286,591
旧由井村	1,417	7,576	3,867	3,709	昭和27年国勢調査				
旧浅川町	1,491	7,543	3,745	3,798	全 域	253,356	577,513	291,238	286,275
旧由木村	1,078	6,415	3,177	3,238	令和2年国勢調査				

3 国勢調査

22 年齢(5歳階級)、男女別人口

各年10月1日現在

年 齢	平成 17 年				22			
	総 数	男	女	構成比 (%)	総 数	男	女	構成比 (%)
総 数	560,012	286,154	273,858	100.0	580,053	293,462	286,591	100.0
0 ～ 4歳	22,206	11,421	10,785	4.0	22,454	11,478	10,976	3.9
5 ～ 9	24,707	12,663	12,044	4.4	23,969	12,298	11,671	4.1
10 ～ 14	24,718	12,730	11,988	4.4	25,661	13,108	12,553	4.4
15 ～ 19	36,360	20,154	16,206	6.5	34,196	18,544	15,652	5.9
20 ～ 24	50,163	28,950	21,213	9.0	44,207	24,882	19,325	7.6
25 ～ 29	36,705	19,663	17,042	6.6	33,350	17,681	15,669	5.7
30 ～ 34	41,563	21,584	19,979	7.4	36,403	19,061	17,342	6.3
35 ～ 39	39,476	20,597	18,879	7.0	44,480	23,058	21,422	7.7
40 ～ 44	35,398	18,310	17,088	6.3	41,642	21,765	19,877	7.2
45 ～ 49	31,340	15,970	15,370	5.6	36,894	19,136	17,758	6.4
50 ～ 54	35,671	17,686	17,985	6.4	31,906	16,146	15,760	5.5
55 ～ 59	43,735	21,717	22,018	7.8	36,148	17,745	18,403	6.2
60 ～ 64	38,556	19,170	19,386	6.9	43,987	21,600	22,387	7.6
65 ～ 69	31,759	15,919	15,840	5.7	37,866	18,305	19,561	6.5
70 ～ 74	24,947	12,152	12,795	4.5	30,568	14,902	15,666	5.3
75 ～ 79	18,081	8,103	9,978	3.2	23,016	10,640	12,376	4.0
80 ～ 84	11,349	4,273	7,076	2.0	15,306	6,217	9,089	2.6
85 ～ 89	6,254	1,949	4,305	1.1	8,105	2,631	5,474	1.4
90 ～ 94	2,936	760	2,176	0.5	3,411	833	2,578	0.6
95 ～ 99	793	142	651	0.1	1,014	199	815	0.2
100 歳 以上	91	11	80	0.0	143	20	123	0.0
年 齢 不 詳	3,204	2,230	974	0.6	5,327	3,213	2,114	0.9
年 齢	27				合 和 2 年			
	総 数	男	女	構成比 (%)	総 数	男	女	構成比 (%)
総 数	577,513	291,238	286,275	100.0	579,355	291,307	288,048	100.0
0 ～ 4歳	19,718	10,148	9,570	3.4	17,310	9,008	8,302	3.0
5 ～ 9	22,995	11,798	11,197	4.0	21,489	11,076	10,413	3.7
10 ～ 14	24,195	12,368	11,827	4.2	24,068	12,336	11,732	4.2
15 ～ 19	33,476	17,928	15,548	5.8	30,440	15,964	14,476	5.3
20 ～ 24	39,954	22,533	17,421	6.9	39,937	21,977	17,960	6.9
25 ～ 29	27,669	14,669	13,000	4.8	26,986	14,363	12,623	4.7
30 ～ 34	29,940	15,616	14,324	5.2	26,589	13,988	12,601	4.6
35 ～ 39	36,192	18,862	17,330	6.3	30,584	15,887	14,697	5.3
40 ～ 44	44,138	22,692	21,446	7.6	36,816	18,986	17,830	6.4
45 ～ 49	41,456	21,609	19,847	7.2	45,034	23,011	22,023	7.8
50 ～ 54	36,167	18,596	17,571	6.3	41,612	21,417	20,195	7.2
55 ～ 59	31,183	15,682	15,501	5.4	36,076	18,454	17,622	6.2
60 ～ 64	35,055	17,074	17,981	6.1	30,819	15,448	15,371	5.3
65 ～ 69	41,935	20,282	21,653	7.3	34,151	16,445	17,706	5.9
70 ～ 74	35,296	16,677	18,619	6.1	40,099	19,082	21,017	6.9
75 ～ 79	27,377	12,754	14,623	4.7	32,543	14,846	17,697	5.6
80 ～ 84	19,155	8,200	10,955	3.3	23,613	10,363	13,250	4.1
85 ～ 89	11,056	3,914	7,142	1.9	14,684	5,640	9,044	2.5
90 ～ 94	4,569	1,242	3,327	0.8	6,476	1,915	4,561	1.1
95 ～ 99	1,280	228	1,052	0.2	1,656	319	1,337	0.3
100 歳 以上	241	36	205	0.0	282	30	252	0.0
年 齢 不 詳	14,466	8,330	6,136	2.5	18,091	10,752	7,339	3.1

資料：「国勢調査報告」

23 年齢(各歳)、男女別人口

令和2年10月1日現在

年 齢	総 数	男	女	年 齢	総 数	男	女	年 齢	総 数	男	女
総 数	579,355	291,307	288,048								
0～4歳	17,310	9,008	8,302	40～44	36,816	18,986	17,830	80～84	23,613	10,363	13,250
0	2,935	1,520	1,415	40	6,968	3,649	3,319	80	5,723	2,558	3,165
1	3,300	1,705	1,595	41	7,051	3,638	3,413	81	4,639	2,071	2,568
2	3,525	1,840	1,685	42	7,360	3,799	3,561	82	4,683	2,089	2,594
3	3,622	1,912	1,710	43	7,492	3,770	3,722	83	4,347	1,857	2,490
4	3,928	2,031	1,897	44	7,945	4,130	3,815	84	4,221	1,788	2,433
5～9	21,489	11,076	10,413	45～49	45,034	23,011	22,023	85～89	14,684	5,640	9,044
5	4,124	2,115	2,009	45	8,228	4,240	3,988	85	3,678	1,531	2,147
6	4,144	2,141	2,003	46	8,940	4,542	4,398	86	3,268	1,306	1,962
7	4,354	2,197	2,157	47	9,485	4,854	4,631	87	2,954	1,124	1,830
8	4,429	2,310	2,119	48	9,308	4,733	4,575	88	2,598	936	1,662
9	4,438	2,313	2,125	49	9,073	4,642	4,431	89	2,186	743	1,443
10～14	24,068	12,336	11,732	50～54	41,612	21,417	20,195	90～94	6,476	1,915	4,561
10	4,751	2,447	2,304	50	8,952	4,607	4,345	90	1,837	582	1,255
11	4,747	2,444	2,303	51	8,709	4,513	4,196	91	1,556	480	1,076
12	4,827	2,429	2,398	52	8,621	4,383	4,238	92	1,273	375	898
13	4,840	2,500	2,340	53	8,466	4,376	4,090	93	1,009	275	734
14	4,903	2,516	2,387	54	6,864	3,538	3,326	94	801	203	598
15～19	30,440	15,964	14,476	55～59	36,076	18,454	17,622	95～99	1,656	319	1,337
15	4,792	2,449	2,343	55	8,280	4,300	3,980	95	591	119	472
16	4,932	2,524	2,408	56	7,422	3,793	3,629	96	394	84	310
17	5,036	2,568	2,468	57	7,229	3,717	3,512	97	323	59	264
18	6,846	3,583	3,263	58	6,752	3,400	3,352	98	210	41	169
19	8,834	4,840	3,994	59	6,393	3,244	3,149	99	138	16	122
20～24	39,937	21,977	17,960	60～64	30,819	15,448	15,371	100歳以上	282	30	252
20	9,418	5,227	4,191	60	6,432	3,189	3,243	不 詳	18,091	10,752	7,339
21	9,107	5,088	4,019	61	6,373	3,294	3,079				
22	8,225	4,546	3,679	62	5,967	3,055	2,912				
23	6,870	3,749	3,121	63	5,971	2,972	2,999	15歳未満	62,867	32,420	30,447
24	6,317	3,367	2,950	64	6,076	2,938	3,138				
25～29	26,986	14,363	12,623	65～69	34,151	16,445	17,706	15～64歳	344,893	179,495	165,398
25	5,938	3,102	2,836	65	6,333	3,125	3,208	65歳以上	153,504	68,640	84,864
26	5,521	2,952	2,569	66	6,331	3,047	3,284				
27	5,242	2,799	2,443	67	6,682	3,256	3,426	65～74歳	74,250	35,527	38,723
28	5,306	2,823	2,483	68	7,228	3,355	3,873				
29	4,979	2,687	2,292	69	7,577	3,662	3,915	75歳以上	79,254	33,113	46,141
30～34	26,589	13,988	12,601	70～74	40,099	19,082	21,017				
30	5,015	2,647	2,368	70	8,226	3,975	4,251	構成比 (%)			
31	5,305	2,826	2,479	71	8,996	4,353	4,643	15歳未満	11.2	11.6	10.8
32	5,316	2,807	2,509	72	8,930	4,181	4,749	15～64歳	61.4	64.0	58.9
33	5,477	2,830	2,647	73	8,568	4,053	4,515				
34	5,476	2,878	2,598	74	5,379	2,520	2,859	65歳以上	27.3	24.5	30.2
35～39	30,584	15,887	14,697	75～79	32,543	14,846	17,697	65～74歳	13.2	12.7	13.8
35	5,805	3,071	2,734	75	5,895	2,711	3,184	75歳以上	14.1	11.8	16.4
36	5,987	3,138	2,849	76	6,976	3,192	3,784				
37	6,097	3,174	2,923	77	6,797	3,109	3,688				
38	6,383	3,238	3,145	78	6,690	3,007	3,683	平均年齢	46.9	45.4	48.4
39	6,312	3,266	3,046	79	6,185	2,827	3,358	年齢中位数	48.0	46.5	49.5

資料：「国勢調査報告」

(注) 構成比は年齢「不詳」を除いて算出。

3 国勢調査

24 配偶関係(4区分)、年齢(5歳階級)、男女別15歳以上人口

令和2年10月1日現在

年 齢	男					女				
	総 数	未 婚	有 配 偶	死 別	離 別	総 数	未 婚	有 配 偶	死 別	離 別
総 数	248,135	84,637	131,764	6,125	7,685	250,262	62,730	133,408	26,702	13,977
15～19歳	15,964	15,693	37	1	4	14,476	14,278	40	1	-
20～24	21,977	19,109	481	3	20	17,960	15,748	707	4	53
25～29	14,363	9,847	2,336	1	62	12,623	8,039	3,319	6	157
30～34	13,988	6,676	5,470	4	164	12,601	4,737	6,739	14	378
35～39	15,887	5,649	8,414	12	323	14,697	3,538	9,805	22	677
40～44	18,986	5,669	11,298	19	521	17,830	3,320	12,606	71	1,059
45～49	23,011	6,419	13,913	66	875	22,023	3,648	15,524	157	1,751
50～54	21,417	5,032	13,706	103	1,038	20,195	2,771	14,400	345	1,777
55～59	18,454	3,673	12,503	161	976	17,622	1,764	12,951	526	1,671
60～64	15,448	2,241	11,227	240	914	15,371	1,148	11,529	853	1,284
65～69	16,445	1,935	12,355	489	858	17,706	944	13,009	1,688	1,431
70～74	19,082	1,507	14,940	881	903	21,017	872	14,331	3,432	1,561
75～79	14,846	741	11,839	1,035	587	17,697	689	10,204	4,635	1,089
80～84	10,363	303	8,060	1,243	297	13,250	505	5,556	5,505	596
85～89	5,640	111	3,965	1,078	110	9,044	407	2,166	5,095	323
90～94	1,915	24	1,081	617	30	4,561	247	468	3,142	129
95～99	319	6	129	158	3	1,337	66	50	1,005	37
100歳以上	30	2	10	14	-	252	9	4	201	4

資料：「国勢調査報告」

(注) 総数は、配偶関係不詳を含む。

25 人口集中地区(DID)

各年10月1日現在

年 次	人 口			面 積 (km ²)	全 域 に 占 め る 割 合 (%)		人 口 密 度 (人/km ²)
	実 数	増 加 数	増 加 率 (%)		人 口	面 積	
平成17年	491,271	23,936	5.1	59.65	87.7	32.0	8,235.9
22	512,295	21,024	4.3	61.64	88.3	33.1	8,311.1
27	517,284	4,989	1.0	62.72	89.6	33.7	8,247.5
令和2年	525,295	8,011	1.5	67.75	90.7	36.4	7,753.4

資料：「国勢調査報告」

(注) 人口集中地区とは、市区町村の境域内で人口密度の高い国勢調査区(原則として1km²当たり約4,000人以上)が互いに隣接して、その人口が5,000人以上となる区域をいう。

26 国籍別外国人数

各年10月1日現在

年 次	総 数	中 国	韓国、朝鮮	フィリピン	ベトナム	ネパール	アメリカ	ブラジル	インドネシア	そ の 他
平成17年	6,416	1,898	1,430	574	45	...	191	187	49	2,042
22	6,680	2,294	1,656	670	63	...	209	146	45	1,597
27	8,369	2,403	1,282	718	180	...	213	124	50	3,399
令和2年	11,790	4,878	1,682	1,216	1,004	367	304	248	151	1,940

資料：「国勢調査報告」

(注) (1) 無国籍及び国名不詳は、その他に含む。

(2) 令和2年調査では、国籍区分に「ネパール」が追加された。

27 世帯人員(10区分)別一般世帯数、一般世帯人員及び1世帯当たり人員、施設等の世帯数及び施設等の世帯人員

各年10月1日現在

年次	総数		一般世帯					
	世帯数	世帯人員	世帯人員別世帯数 (構成比(%))					合計
			1人	2人	3人	4人	5人	
平成22年	249,893	580,053	249,512 (100.0)	94,657 (37.9)	62,248 (24.9)	43,780 (17.5)	35,098 (14.1)	10,332 (4.1)
27	253,356	577,513	252,985 (100.0)	97,692 (38.6)	66,102 (26.1)	42,877 (16.9)	33,402 (13.2)	9,804 (3.9)
令和2年	267,020	579,355	266,549 (100.0)	110,686 (41.5)	71,694 (26.9)	42,614 (16.0)	30,587 (11.5)	8,666 (3.3)

年次	一般世帯(続)						施設等の世帯		
	世帯人員別世帯数(続) (構成比(%))					世帯人員	1世帯 当たり 人員	世帯数	世帯人員
	6人	7人	8人	9人	10人以上				
平成22年	2,556 (1.0)	656 (0.3)	126 (0.1)	42 (0.0)	17 (0.0)	564,072	2.26	381	15,981
27	2,364 (0.9)	565 (0.2)	129 (0.1)	39 (0.0)	11 (0.0)	560,795	2.22	371	16,718
令和2年	1,782 (0.7)	384 (0.1)	97 (0.0)	24 (0.0)	15 (0.0)	562,131	2.11	471	17,224

資料：「国勢調査報告」

(注) 一般世帯とは、住居と生計を共にしている人の集まり、1戸を構成して住んでいる単身者、間借り・下宿などの単身者及び会社などの独身寮の単身者をいう。施設等の世帯とは、一般世帯を構成する人以外の人、又はその集まりをいう。

28 世帯の家族類型別一般世帯数、一般世帯人員

各年10月1日現在

年次	総数		親族世帯						非親族世帯		単独世帯	
	世帯数 (構成比(%))	世帯人員	合計		核家族世帯		その他の親族世帯		世帯数 (構成比(%))	世帯人員	世帯数 (構成比(%))	世帯人員
			世帯数 (構成比(%))	世帯人員	世帯数 (構成比(%))	世帯人員	世帯数 (構成比(%))	世帯人員				
平成22年	249,512 (100.0)	564,072	152,745 (61.2)	464,192	138,686 (55.6)	406,355	14,059 (5.6)	57,837	2,051 (0.8)	5,075	94,657 (37.9)	94,657
27	252,985 (100.0)	560,795	151,931 (60.1)	453,756	138,944 (54.9)	401,458	12,987 (5.1)	52,298	1,702 (0.7)	4,086	97,692 (38.6)	97,692
令和2年	266,549 (100.0)	562,131	152,643 (57.3)	443,332	141,921 (53.2)	403,030	10,722 (4.0)	40,302	2,924 (1.1)	7,292	110,686 (41.5)	110,686

資料：「国勢調査報告」

(注) 平成22年・27年は総数に世帯の家族類型不詳を含むため、構成比の合計が100%にならない。

29 昼間交流人口

各年10月1日現在

年次	夜間人口 (常住人口)	昼間人口	昼間流入人口			昼間流出人口			流入超過 人口 (△流出超過)	昼間人口 指数
			総数	就業者	通学者	総数	就業者	通学者		
平成17年	556,808	549,417	128,352	76,146	52,206	135,743	116,210	19,533	△ 7,391	98.7
22	580,053	578,039	123,221	74,401	48,820	125,235	107,887	17,348	△ 2,014	99.7
27	577,513	576,240	125,545	79,234	46,311	126,818	109,378	17,440	△ 1,273	99.8
令和2年	579,355	574,070	113,717	78,023	35,694	119,002	105,604	13,398	△ 5,285	99.1

資料：「国勢調査報告」

(注) (1) 通学者は、15歳未満を含む。

(2) 昼間流出人口は、従業・通学市区町村「不詳・外国」及び従業地・通学地「不詳」を除く。

(3) 平成17年の夜間人口(常住地による人口)は、年齢不詳を除く。

(4) 平成22年の昼間流出人口の就業者は、15歳未満を含む。

3 国勢調査

30 八王子市と他地域との流入流出人口

令和2年10月1日現在

地 域	流 入 人 口			流 出 人 口			流 入 超 過 人 口 (△ 流 出 超 過)
	総 数	就 業 者	通 学 者	総 数	就 業 者	通 学 者	
総 数	113,717	78,023	35,694	119,002	105,604	13,398	△ 5,285
特 別 区	10,550	6,036	4,514	39,166	35,512	3,654	△ 28,616
都 内 市 町 村	59,451	44,961	14,490	58,621	51,008	7,613	830
他 地 域 村 県	43,716	27,026	16,690	21,215	19,084	2,131	22,501
千 代 田 区	70	45	25	5,793	5,327	466	△ 5,723
中 央 区	103	56	47	2,562	2,550	12	△ 2,459
新 宿 区	157	96	61	4,439	4,324	115	△ 4,282
文 京 区	389	246	143	7,481	6,872	609	△ 7,092
台 東 区	238	139	99	1,167	936	231	△ 929
墨 田 区	131	76	55	604	588	16	△ 473
江 東 区	160	82	78	301	296	5	△ 141
品 川 区	344	169	175	1,124	1,090	34	△ 780
目 黒 区	326	177	149	1,712	1,660	52	△ 1,386
大 田 区	257	130	127	622	493	129	△ 365
世 田 谷 区	531	245	286	637	600	37	△ 106
渋 谷 区	1,812	1,077	735	2,883	2,160	723	△ 1,071
中 野 区	324	224	100	3,981	3,677	304	△ 3,657
杉 並 区	656	455	201	1,204	1,002	202	△ 548
豊 島 区	1,601	1,078	523	2,072	1,748	324	△ 471
北 区	265	140	125	1,171	990	181	△ 906
荒 川 区	300	142	158	254	233	21	46
板 橋 区	161	91	70	115	100	15	46
練 馬 区	492	256	236	313	250	63	179
足 立 区	1,163	611	552	373	327	46	790
葛 飾 区	318	141	177	158	116	42	160
江 戸 川 区	248	120	128	67	56	11	181
川 野 区	504	240	264	133	117	16	371
立 川 市	3,805	2,943	862	7,186	6,401	785	△ 3,381
武 蔵 野 市	891	642	249	1,806	1,514	292	△ 915
三 鷹 市	1,031	729	302	1,477	1,294	183	△ 446
青 梅 市	2,161	1,650	511	1,000	920	80	1,161
府 中 市	3,923	2,851	1,072	5,421	4,998	423	△ 1,498
昭 島 市	3,054	2,480	574	2,404	2,148	256	650
調 布 市	2,153	1,520	633	3,013	2,652	361	△ 860
町 田 市	7,146	4,825	2,321	5,747	4,438	1,309	1,399
小 金 井 市	1,210	876	334	1,003	695	308	207
小 平 市	1,464	1,017	447	1,022	718	304	442
日 野 市	11,962	9,849	2,113	10,466	9,364	1,102	1,496
東 村 山 市	940	621	319	344	268	76	596
国 分 寺 市	2,006	1,488	518	1,271	1,044	227	735
国 立 市	1,412	1,069	343	1,528	1,113	415	△ 116
福 生 市	1,310	1,063	247	696	636	60	614
狛 江 市	287	190	97	243	185	58	44
東 大 和 市	1,065	756	309	362	269	93	703
清 瀬 市	276	172	104	97	79	18	179
久 留 米 市	367	213	154	129	124	5	238
武 蔵 村 山 市	799	583	216	553	432	121	246
多 摩 市	4,634	3,547	1,087	8,032	7,461	571	△ 3,398
稲 城 市	1,330	911	419	1,310	1,142	168	20
羽 村 市	1,041	782	259	766	731	35	275
あ き る 野 市	3,307	2,811	496	1,506	1,229	277	1,801
西 東 京 市	665	415	250	318	271	47	347
町 村 部	1,212	958	254	921	882	39	291
神 奈 川 県	26,200	17,969	8,231	16,094	14,913	1,181	10,106
埼 玉 県	9,101	4,976	4,125	2,354	2,044	310	6,747
千 葉 県	2,165	979	1,186	588	490	98	1,577
そ の 他	6,250	3,102	3,148	2,179	1,637	542	4,071

資料：「国勢調査報告」

(注) (1)通学者は、15歳未満を含む。

(2)流出人口は、従業・通学市区町村「不詳・外国」及び従業地・通学地「不詳」を除く。

31 労働力状態、男女別15歳以上人口

各年10月1日現在

労働力状態	平成 22 年			27			令和 2 年		
	総 数	男	女	総 数	男	女	総 数	男	女
総 数	502,642	253,365	249,277	496,139	248,594	247,545	498,397	248,135	250,262
労働力人口	270,409	161,125	109,284	259,121	150,626	108,495	250,037	140,904	109,133
就業者	253,920	150,044	103,876	247,855	143,113	104,742	239,245	133,995	105,250
完全失業者	16,489	11,081	5,408	11,266	7,513	3,753	10,792	6,909	3,883
非労働力人口	187,804	68,406	119,398	187,401	70,729	116,672	172,210	66,014	106,196

資料：「国勢調査報告」

(注) 総数は、労働力状態不詳を含む。

32 労働力状態(8区分)、年齢(5歳階級)別15歳以上人口

令和2年10月1日現在

年 齢	総 数 ※	労働力人口							非労働力人口			
		総 数	就 業 者				完 全 失業者	総 数	家 事	通 学	そ の 他	
			総 数	主に仕事	家事の ほか仕事	通学のかたわ ら仕事						休業者
総 数	498,397	250,037	239,245	189,025	33,142	10,371	6,707	10,792	172,210	61,727	31,185	79,298
15～19歳	30,440	5,031	4,634	972	132	3,393	137	397	20,711	195	20,010	506
20～24	39,937	19,933	18,551	10,959	547	6,492	553	1,382	11,475	601	10,209	665
25～29	26,986	17,946	16,763	15,401	625	284	453	1,183	2,080	1,003	635	442
30～34	26,589	17,548	16,584	14,725	1,109	82	668	964	2,649	2,011	155	483
35～39	30,584	20,363	19,469	16,969	1,908	33	559	894	3,394	2,730	59	605
40～44	36,816	25,294	24,300	20,700	3,172	25	403	994	3,844	3,050	28	766
45～49	45,034	32,016	30,860	25,800	4,598	22	440	1,156	4,754	3,675	31	1,048
50～54	41,612	29,818	28,823	23,880	4,465	16	462	995	4,955	3,814	11	1,130
55～59	36,076	25,953	25,104	20,618	4,003	6	477	849	5,455	4,181	10	1,264
60～64	30,819	19,957	19,209	15,372	3,405	5	427	748	7,935	5,466	6	2,463
65～69	34,151	15,662	15,003	10,907	3,575	9	512	659	15,962	8,092	7	7,863
70～74	40,099	12,367	11,993	8,139	3,149	3	702	374	24,960	9,951	7	15,002
75～79	32,543	5,305	5,163	3,150	1,548	1	464	142	24,608	8,128	4	16,476
80～84	23,613	1,986	1,944	1,034	633	-	277	42	19,355	5,219	8	14,128
85歳以上	23,098	858	845	399	273	-	173	13	20,073	3,611	5	16,457
(再掲)												
65歳以上	153,504	36,178	34,948	23,629	9,178	13	2,128	1,230	104,958	35,001	31	69,926
65～74歳	74,250	28,029	26,996	19,046	6,724	12	1,214	1,033	40,922	18,043	14	22,865
75歳以上	79,254	8,149	7,952	4,583	2,454	1	914	197	64,036	16,958	17	47,061

資料：「国勢調査報告」

(注) ※ 総数は、労働力状態不詳を含む。

33 従業上の地位(5区分)別15歳以上就業者数

各年10月1日現在

従業上の地位	平成 22 年			27			令和 2 年		
	総 数	男	女	総 数	男	女	総 数	男	女
総 数	253,920	150,044	103,876	247,855	143,113	104,742	239,245	133,995	105,250
雇 用 者	197,948	112,594	85,354	201,003	111,709	89,294	200,924	107,966	92,958
役員	13,763	10,945	2,818	12,309	9,614	2,695	12,982	10,190	2,792
雇人のある業主	4,011	3,344	667	3,523	2,892	631	3,334	2,719	615
雇人のない業主	13,476	9,948	3,528	14,269	10,309	3,960	14,234	10,043	4,191
家族従業者	4,896	935	3,961	4,046	776	3,270	3,640	671	2,969

資料：「国勢調査報告」

(注) (1) 総数は、従業上の地位不詳を含む。

(2) 雇人のない業主は、家庭内職者を含む。

3 国勢調査

34 産業、男女別15歳以上就業者数

令和2年10月1日現在

産業（大分類）	総数	男	女	構成比(%)
総数	239,245	133,995	105,250	100.0
第1次産業	1,567	1,149	418	0.7
農業	1,555	1,140	415	0.6
うち 林業	1,510	1,101	409	0.6
漁業	12	9	3	0.0
第2次産業	43,882	33,181	10,701	18.3
鉱業、採石業、砂利採取業	43	39	4	0.0
建設業	15,055	12,487	2,568	6.3
製造業	28,784	20,655	8,129	12.0
第3次産業	186,123	95,704	90,419	77.8
電気・ガス・熱供給・水道業	787	646	141	0.3
情報通信業	12,839	9,593	3,246	5.4
運輸業、郵便業	12,487	10,096	2,391	5.2
卸売業、小売業	36,396	17,292	19,104	15.2
金融業、保険業	5,677	2,362	3,315	2.4
不動産業、物品賃貸業	6,922	4,285	2,637	2.9
学術研究、専門・技術サービス業	11,995	8,107	3,888	5.0
宿泊業、飲食サービス業	14,458	5,874	8,584	6.0
生活関連サービス業、娯楽業	8,612	3,638	4,974	3.6
教育、学習支援業	15,304	7,304	8,000	6.4
医療、福祉	33,089	8,747	24,342	13.8
複合サービス事業	1,269	743	526	0.5
サービス業（他に分類されないもの）	19,730	12,373	7,357	8.2
公務（他に分類されるものを除く）	6,558	4,644	1,914	2.7
分類不能の産業	7,673	3,961	3,712	3.2

資料：「国勢調査報告」

35 産業、従業上の地位(5区分)別15歳以上就業者数

令和2年10月1日現在

産業（大分類）	総数	雇用者	役員	雇人のある業主	雇人のない業主	家族従業者
総数	239,245	200,924	12,982	3,334	14,234	3,640
第1次産業	1,567	473	91	87	589	319
農業	1,555	468	91	87	585	316
うち 林業	1,510	435	87	85	581	315
漁業	12	5	-	-	4	3
第2次産業	43,882	35,004	4,237	679	2,975	698
鉱業、採石業、砂利採取業	43	37	5	-	-	-
建設業	15,055	9,286	2,428	554	2,124	527
製造業	28,784	25,681	1,804	125	851	171
第3次産業	186,123	161,715	8,554	2,478	9,910	2,386
電気・ガス・熱供給・水道業	787	767	13	-	2	1
情報通信業	12,839	11,081	893	60	719	45
運輸業、郵便業	12,487	11,247	415	54	598	38
卸売業、小売業	36,396	32,121	2,125	384	1,039	523
金融業、保険業	5,677	5,298	223	29	85	14
不動産業、物品賃貸業	6,922	4,515	1,138	116	883	234
学術研究、専門・技術サービス業	11,995	8,119	1,063	388	2,057	321
宿泊業、飲食サービス業	14,458	12,702	329	414	521	411
生活関連サービス業、娯楽業	8,612	6,448	380	325	1,076	327
教育、学習支援業	15,304	13,829	301	149	898	58
医療、福祉	33,089	30,999	711	447	438	292
複合サービス事業	1,269	1,239	22	-	-	-
サービス業（他に分類されないもの）	19,730	16,792	941	112	1,594	122
公務（他に分類されるものを除く）	6,558	6,558	-	-	-	-
分類不能の産業	7,673	3,732	100	90	760	237

資料：「国勢調査報告」

- (注) (1)総数は、従業上の地位不詳を含む。
 (2)雇人のない業主は、家庭内職者を含む。

36 住居の種類、住宅の所有の関係(7区分)別一般世帯数、一般世帯人員、1世帯当たり人員

令和2年10月1日現在

住居の種類 住居の所有の関係(7区分)	世帯数	世帯人員	1世帯 当たり人員
一般世帯	266,549	562,131	2.11
住宅に住む一般世帯	264,500	559,195	2.11
主世帯	260,826	553,067	2.12
持ち家	150,209	384,297	2.56
営の借家	10,888	21,473	1.97
都市再生機構・公社の借家	10,171	21,213	2.09
営の借家	85,936	119,879	1.39
給与住宅	3,622	6,205	1.71
間借り	3,674	6,128	1.67
住宅以外に住む一般世帯	2,049	2,936	1.43

資料：「国勢調査報告」

37 世帯人員(7区分)、住宅の所有の関係(6区分)別住宅に住む65歳以上親族のいる一般世帯数

令和2年10月1日現在

住宅の所有の関係(6区分)	総数	世帯人員 が1人	世帯人員					7人 以上
			2人	3人	4人	5人	6人	
住宅に住む65歳以上 親族のいる一般世帯数	97,843	29,084	43,566	16,923	5,428	1,858	721	263
主世帯	97,041	28,561	43,353	16,874	5,415	1,855	720	263
持ち家	75,667	17,373	36,010	14,789	4,867	1,711	667	250
営の借家	6,822	3,372	2,670	615	118	31	14	2
都市再生機構・公社の借家	5,039	2,094	2,068	653	177	39	6	2
営の借家	9,304	5,648	2,516	794	245	68	28	5
給与住宅	209	74	89	23	8	6	5	4
間借り	802	523	213	49	13	3	1	-

資料：「国勢調査報告」

38 年齢(5歳階級)、一般世帯に住む男女別65歳以上単身者数

令和2年10月1日現在

65歳以上単身者の男女	総数	年齢				
		65～69歳	70～74歳	75～79歳	80～84歳	85歳以上
総数	29,223	5,555	6,887	5,995	5,180	5,606
男	10,693	2,970	3,035	1,956	1,378	1,354
女	18,530	2,585	3,852	4,039	3,802	4,252

資料：「国勢調査報告」

3 国勢調査

39 都内市区別世帯数、男女別人口

令和2年10月1日現在

地 域	世 帯 数	人 口				対 前 回 調 査		1 世帯 当たり 人 員
		総 数	男	女	増 減 数	増減率 (%)		
総 数	7,227,180	14,047,594	6,898,388	7,149,206	532,322	3.9	1.94	
区 部	5,215,850	9,733,276	4,774,402	4,958,874	460,536	5.0	1.87	
市 部	1,976,688	4,234,381	2,083,444	2,150,937	76,674	1.8	2.14	
郡 部	21,848	55,476	27,631	27,845	△ 2,858	△ 4.9	2.54	
島 部	12,794	24,461	12,911	11,550	△ 2,030	△ 7.7	1.91	
千代田区	37,011	66,680	33,637	33,043	8,274	14.2	1.80	
中央区	92,533	169,179	80,931	88,248	27,996	19.8	1.83	
港区	146,160	260,486	123,410	137,076	17,203	7.1	1.78	
新宿区	222,800	349,385	174,822	174,563	15,825	4.7	1.57	
文京区	133,661	240,069	115,483	124,586	20,345	9.3	1.80	
台東区	124,345	211,444	108,586	102,858	13,371	6.8	1.70	
墨田区	145,768	272,085	134,787	137,298	15,811	6.2	1.87	
江東区	264,278	524,310	258,015	266,295	26,201	5.3	1.98	
品川区	237,641	422,488	208,688	213,800	35,633	9.2	1.78	
目黒区	155,715	288,088	135,820	152,268	10,466	3.8	1.85	
大田区	400,164	748,081	372,464	375,617	30,999	4.3	1.87	
世田谷区	492,065	943,664	445,592	498,072	40,318	4.5	1.92	
渋谷区	149,967	243,883	117,907	125,976	19,350	8.6	1.63	
中野区	208,093	344,880	172,525	172,355	16,665	5.1	1.66	
杉並区	336,339	591,108	284,301	306,807	27,111	4.8	1.76	
豊島区	183,819	301,599	151,020	150,579	10,432	3.6	1.64	
北区	189,700	355,213	176,289	178,924	14,137	4.1	1.87	
荒川区	112,009	217,475	107,683	109,792	5,211	2.5	1.94	
板橋区	314,446	584,483	286,179	298,304	22,567	4.0	1.86	
練馬区	374,842	752,608	361,770	390,838	30,886	4.3	2.01	
足立区	345,346	695,043	347,408	347,635	24,921	3.7	2.01	
葛飾区	215,948	453,093	225,758	227,335	10,180	2.3	2.10	
江戸川区	333,200	697,932	351,327	346,605	16,634	2.4	2.09	
八王子市	267,020	579,355	291,307	288,048	1,842	0.3	2.17	
立川市	89,727	183,581	91,191	92,390	7,286	4.1	2.05	
武蔵野市	78,054	150,149	71,868	78,281	5,419	3.7	1.92	
三鷹市	96,389	195,391	94,489	100,902	8,455	4.5	2.03	
青梅市	56,523	133,535	66,654	66,881	△ 3,846	△ 2.8	2.36	
府中市	123,931	262,790	131,468	131,322	2,516	1.0	2.12	
昭島市	52,163	113,949	56,639	57,310	2,410	2.2	2.18	
調布市	120,945	242,614	117,044	125,570	13,553	5.9	2.01	
町田市	192,015	431,079	210,533	220,546	△ 1,270	△ 0.3	2.25	
小金井市	63,182	126,074	61,759	64,315	4,678	3.9	2.00	
小平市	91,287	198,739	97,507	101,232	8,734	4.6	2.18	
日野市	90,404	190,435	94,918	95,517	4,152	2.2	2.11	
東村山市	68,478	151,815	73,827	77,988	1,859	1.2	2.22	
国分寺市	63,962	129,242	62,985	66,257	6,500	5.3	2.02	
国立市	38,275	77,130	37,515	39,615	3,475	4.7	2.02	
福生市	28,148	56,414	28,023	28,391	△ 1,981	△ 3.4	2.00	
狛江市	42,616	84,772	41,043	43,729	4,523	5.6	1.99	
東大和市	36,336	83,901	41,034	42,867	△ 1,256	△ 1.5	2.31	
清瀬市	35,003	76,208	36,550	39,658	1,344	1.8	2.18	
東久留米市	51,217	115,271	55,647	59,624	△ 1,361	△ 1.2	2.25	
武蔵村山市	29,978	70,829	35,260	35,569	△ 400	△ 0.6	2.36	
多摩市	68,415	146,951	71,611	75,340	320	0.2	2.15	
稲城市	39,906	93,151	46,879	46,272	5,515	6.3	2.33	
羽村市	23,809	54,326	27,471	26,855	△ 1,507	△ 2.7	2.28	
あきる野市	31,887	79,292	39,230	40,062	△ 1,662	△ 2.1	2.49	
西東京市	97,018	207,388	100,992	106,396	7,376	3.7	2.14	
(参 考)								
全 国	55,830,154	126,146,099	61,349,581	64,796,518	△ 948,646	△ 0.7	2.26	

資料：「国勢調査報告」

4 事 業 所

4 事 業 所

40 産業別事業所数

産 業 (大分類)	実 数			構 成 比 (%)		
	平成 26 年	28	令和 3 年	平成 26 年	28	令和 3 年
総 数	19,264	18,180	17,666	100.0	100.0	100.0
第 1 次 産 業	29	27	41	0.2	0.1	0.2
農 林 漁 業	29	27	41	0.2	0.1	0.2
第 2 次 産 業	3,377	3,204	3,097	17.5	17.6	17.5
鉱業, 採石業, 砂利採取業	1	-	3	0.0	0.0	0.0
建設業	1,867	1,791	1,771	9.7	9.9	10.0
製造業	1,509	1,413	1,323	7.8	7.8	7.5
第 3 次 産 業	15,858	14,949	14,528	82.3	82.2	82.2
電気・ガス・熱供給・水道業	12	10	13	0.1	0.1	0.1
情報通信業	280	246	285	1.5	1.4	1.6
運輸業, 郵便業	396	400	374	2.1	2.2	2.1
卸売業, 小売業	4,400	4,206	3,873	22.8	23.1	21.9
金融業, 保険業	242	229	217	1.3	1.3	1.2
不動産業, 物品賃貸業	1,514	1,343	1,435	7.9	7.4	8.1
学術研究, 専門・技術サービス業	879	825	892	4.6	4.5	5.0
宿泊業, 飲食サービス業	2,436	2,328	1,910	12.6	12.8	10.8
生活関連サービス業, 娯楽業	1,619	1,578	1,448	8.4	8.7	8.2
教育, 学習支援業	895	723	818	4.6	4.0	4.6
医療, 福祉	1,837	1,864	1,968	9.5	10.3	11.1
複合サービス事業	65	62	72	0.3	0.3	0.4
サービス業 (他に分類されないもの)	1,208	1,135	1,152	6.3	6.2	6.5
公務 (他に分類されるものを除く)	75	...	71	0.4	...	0.4

資料: 「経済センサス基礎調査報告」、「経済センサス活動調査報告」

(注) 平成26年は「経済センサス基礎調査報告 (平成26年7月1日現在)」、平成28年は「経済センサス活動調査報告 (平成28年6月1日現在)」、令和3年は「経済センサス活動調査報告 (令和3年6月1日現在)」である。

41 産業別従業者数

産 業 (大分類)	実 数			構 成 比 (%)		
	平成 26 年	28	令和 3 年	平成 26 年	28	令和 3 年
総 数	231,984	215,748	237,762	100.0	100.0	100.0
第 1 次 産 業	262	250	346	0.1	0.1	0.1
農 林 漁 業	262	250	346	0.1	0.1	0.1
第 2 次 産 業	37,659	30,832	32,255	16.2	14.3	13.6
鉱業, 採石業, 砂利採取業	3	-	33	0.0	0.0	0.0
建設業	12,357	11,509	11,398	5.3	5.3	4.8
製造業	25,299	19,323	20,824	10.9	9.0	8.8
第 3 次 産 業	194,063	184,666	205,161	83.7	85.6	86.3
電気・ガス・熱供給・水道業	838	414	706	0.4	0.2	0.3
情報通信業	5,053	4,286	4,106	2.2	2.0	1.7
運輸業, 郵便業	12,328	11,363	12,897	5.3	5.3	5.4
卸売業, 小売業	44,672	44,609	43,438	19.3	20.7	18.3
金融業, 保険業	3,931	3,731	3,420	1.7	1.7	1.4
不動産業, 物品賃貸業	5,347	5,164	5,372	2.3	2.4	2.3
学術研究, 専門・技術サービス業	6,845	11,845	13,214	3.0	5.5	5.6
宿泊業, 飲食サービス業	22,630	21,947	18,281	9.8	10.2	7.7
生活関連サービス業, 娯楽業	9,530	9,837	8,356	4.1	4.6	3.5
教育, 学習支援業	21,633	14,768	21,450	9.3	6.8	9.0
医療, 福祉	37,331	37,657	41,279	16.1	17.5	17.4
複合サービス事業	1,687	1,680	1,685	0.7	0.8	0.7
サービス業 (他に分類されないもの)	15,719	17,365	23,926	6.8	8.0	10.1
公務 (他に分類されるものを除く)	6,519	...	7,031	2.8	...	3.0

資料: 「経済センサス基礎調査報告」、「経済センサス活動調査報告」

(注) 平成26年は「経済センサス基礎調査報告 (平成26年7月1日現在)」、平成28年は「経済センサス活動調査報告 (平成28年6月1日現在)」、令和3年は「経済センサス活動調査報告 (令和3年6月1日現在)」である。

42 経営組織別事業所数、従業者数

経営組織	事業所数					従業者数				
	平成21年	24	26	28	令和3年	平成21年	24	26	28	令和3年
総数	19,828	18,384	19,264	18,180	17,666	233,990	211,823	231,984	215,748	237,762
個人	6,669	6,023	5,825	5,501	4,475	21,810	19,591	18,434	17,174	13,596
法人	12,801	12,285	13,083	12,620	12,867	199,423	191,855	200,032	198,367	210,226
法人でない団体	72	76	71	59	48	448	377	246	207	313
国、地方公共団体	286	...	285	...	276	12,309	...	13,272	...	13,627

資料：「経済センサスー基礎調査報告」、「経済センサスー活動調査報告」
 (注)平成21・26年は「経済センサスー基礎調査報告(各年7月1日現在)」、平成24・28・令和3年は「経済センサスー活動調査報告(平成24年2月1日現在、平成28年6月1日現在、令和3年6月1日現在)」である。

43 産業、従業者規模別事業所数、従業者数

令和3年6月1日現在

産業(大分類)	総数		1～4人		5～9人		10～19人		20～29人		出向・派遣 従業者のみの 事業所数
	事業所数	従業者数	事業所数	従業者数	事業所数	従業者数	事業所数	従業者数	事業所数	従業者数	
総数	17,666	237,762	9,406	20,052	3,432	22,720	2,278	31,080	988	23,715	
農林漁業	41	346	16	43	15	96	6	79	2	44	
鉱業、採石業、砂利採取業	3	33	1	2	1	5	-	-	1	26	
建設業	1,771	11,398	1,036	2,393	428	2,767	207	2,701	58	1,367	
製造業	1,323	20,824	647	1,481	253	1,671	181	2,517	86	2,121	
電気・ガス・熱供給・水道業	13	706	3	3	2	12	2	25	1	29	
情報通信業	285	4,106	185	339	38	241	22	300	9	208	
運輸業、郵便業	374	12,897	108	194	68	467	54	777	35	837	
卸売業、小売業	3,873	43,438	1,865	4,229	849	5,648	620	8,467	256	6,048	
金融業、保険業	217	3,420	78	196	32	199	47	704	27	644	
不動産業、物品賃貸業	1,435	5,372	1,183	2,371	159	1,006	58	771	15	340	
学術研究、専門・技術サービス業	892	13,214	623	1,193	148	946	63	846	14	314	
宿泊業、飲食サービス業	1,910	18,281	975	2,082	359	2,425	277	3,774	176	4,244	
生活関連サービス業、娯楽業	1,448	8,356	1,067	2,175	199	1,293	98	1,353	32	785	
教育、学習支援業	818	21,450	377	672	102	680	97	1,345	79	1,970	
医療、福祉	1,968	41,279	580	1,364	529	3,582	398	5,396	145	3,498	
複合サービス事業	72	1,685	12	44	39	260	15	195	1	21	
サービス業(他に分類されないもの)	1,152	23,926	626	1,247	199	1,345	123	1,686	49	1,164	
公務(他に分類されるものを除く)	71	7,031	24	24	12	77	10	144	2	55	
産業(大分類)	30～49人		50～99人		100～199人		200～299人		300人以上		出向・派遣 従業者のみの 事業所数
	事業所数	従業者数	事業所数	従業者数	事業所数	従業者数	事業所数	従業者数	事業所数	従業者数	
総数	770	28,732	429	29,428	166	22,403	46	11,160	66	48,472	85
農林漁業	2	84	-	-	-	-	-	-	-	-	-
鉱業、採石業、砂利採取業	-	-	-	-	-	-	-	-	-	-	-
建設業	28	999	11	681	2	264	1	226	-	-	-
製造業	76	2,853	52	3,710	14	1,739	5	1,194	5	3,538	4
電気・ガス・熱供給・水道業	2	90	-	-	2	313	1	234	-	-	-
情報通信業	6	217	16	1,041	5	643	2	444	1	673	1
運輸業、郵便業	49	1,874	34	2,468	14	1,866	5	1,103	6	3,311	1
卸売業、小売業	126	4,612	66	4,530	42	5,528	5	1,312	6	3,064	38
金融業、保険業	22	791	9	623	2	263	-	-	-	-	-
不動産業、物品賃貸業	11	408	1	52	1	131	1	293	-	-	6
学術研究、専門・技術サービス業	11	432	17	1,134	4	593	4	913	5	6,843	3
宿泊業、飲食サービス業	75	2,732	39	2,593	4	431	-	-	-	-	5
生活関連サービス業、娯楽業	25	889	15	1,022	3	361	-	-	1	478	8
教育、学習支援業	106	3,862	29	2,084	11	1,546	2	530	9	8,761	6
医療、福祉	165	6,427	90	5,996	32	4,382	12	2,960	15	7,674	2
複合サービス事業	-	-	1	68	-	-	1	272	2	825	1
サービス業(他に分類されないもの)	57	2,146	45	3,119	25	3,574	7	1,679	11	7,966	10
公務(他に分類されるものを除く)	9	316	4	307	5	769	-	-	5	5,339	-

資料：「経済センサスー活動調査報告」

4 事 業 所

44 町丁目、産業別事業所数、従業者数

町 名	総 数		農 林 漁 業		鉱業、採石業、 砂利採取業		建 設 業		製 造 業		電 気・ガ ス・ 熱供給・水道業		情 報 通 信 業		運 輸 業、郵 便 業		卸 売 業、小 売 業	
	事業所数	従業者数	事	従	事	従	事	従	事	従	事	従	事	従	事	従	事	従
総 数	17,666	237,762	41	346	3	33	1,771	11,398	1,323	20,824	13	706	285	4,106	374	12,897	3,873	43,438
横 山 町	409	8,211	-	-	-	-	9	88	5	60	-	-	13	370	2	31	107	851
八 日 町	101	1,128	-	-	-	-	-	-	2	7	1	234	2	11	2	6	34	242
八 幡 町	88	483	-	-	-	-	1	5	4	24	-	-	1	2	-	-	43	222
八 木 町	53	427	-	-	-	-	5	52	5	26	-	-	1	3	-	-	12	68
追 分 町	62	347	-	-	-	-	6	26	2	8	-	-	-	-	-	-	13	55
千 人 町1丁目	62	406	-	-	-	-	1	2	5	16	-	-	-	-	1	41	21	161
千 人 町2丁目	243	1,946	-	-	-	-	7	38	9	133	-	-	2	17	1	7	52	502
千 人 町3丁目	132	1,057	-	-	-	-	10	84	8	83	-	-	3	11	-	-	25	205
千 人 町4丁目	52	834	-	-	-	-	3	10	5	88	-	-	-	-	-	-	11	81
日 吉 町	64	378	-	-	-	-	4	34	8	87	-	-	2	19	2	28	13	48
元 本 郷 町1丁目	80	604	-	-	1	5	10	45	16	342	-	-	1	2	1	13	15	67
元 本 郷 町2丁目	44	252	-	-	-	-	2	5	8	58	-	-	-	-	-	-	6	25
元 本 郷 町3丁目	84	5,263	-	-	-	-	8	50	6	31	-	-	1	3	2	125	8	61
元 本 郷 町4丁目	59	535	-	-	-	-	3	39	5	17	2	62	-	-	2	48	11	109
平 岡 町	79	519	-	-	-	-	8	41	10	53	-	-	1	11	-	-	12	95
本 郷 町	27	154	-	-	-	-	1	2	4	12	-	-	-	-	1	1	7	51
大 横 町	78	809	-	-	-	-	8	48	5	16	-	-	1	12	1	18	10	119
本 郷 町	115	723	-	-	-	-	9	88	4	42	-	-	4	15	-	-	28	137
元 横 山 町1丁目	71	525	-	-	-	-	8	80	8	42	-	-	1	1	1	3	15	197
元 横 山 町2丁目	122	879	-	-	-	-	10	52	3	8	-	-	2	2	1	7	26	277
元 横 山 町3丁目	56	289	-	-	-	-	4	17	11	97	-	-	-	-	1	1	14	56
田 町	12	136	-	-	-	-	1	9	2	3	-	-	-	-	1	3	5	84
新 町	54	1,487	-	-	-	-	4	20	2	13	-	-	2	10	1	1,080	9	42
明 神 町1丁目	60	614	-	-	-	-	3	4	5	132	-	-	-	-	1	103	16	139
明 神 町2丁目	167	1,932	-	-	-	-	14	310	9	233	-	-	11	105	1	12	28	341
明 神 町3丁目	209	4,424	1	7	-	-	3	35	5	52	1	116	5	47	1	47	62	837
明 神 町4丁目	301	4,647	-	-	-	-	19	120	2	12	-	-	15	419	3	16	56	761
子 安 町1丁目	170	1,625	1	47	-	-	10	72	3	42	2	226	2	79	1	5	22	118
子 安 町2丁目	66	548	-	-	-	-	5	48	1	1	-	-	1	2	1	1	9	129
子 安 町3丁目	72	758	-	-	-	-	10	62	6	104	-	-	-	-	-	-	14	85
子 安 町4丁目	166	1,945	-	-	-	-	7	36	2	46	-	-	1	5	-	-	31	418
東 町	263	4,162	-	-	-	-	6	63	2	48	-	-	10	114	1	3	41	517
旭 町	543	9,168	-	-	-	-	8	353	5	71	1	5	6	253	11	1,432	224	2,590
三 崎 町	173	1,369	-	-	-	-	1	6	-	-	-	-	-	-	1	1	13	102
中 町	192	2,361	-	-	-	-	-	-	-	-	-	-	4	118	-	-	31	520
南 町	66	721	-	-	-	-	2	6	3	74	-	-	1	2	1	1	6	38
寺 町	90	798	-	-	-	-	1	7	3	23	-	-	2	3	2	126	16	95
万 町	118	1,055	-	-	-	-	9	35	2	22	-	-	3	12	2	3	29	192
上 野 町	108	727	-	-	-	-	12	58	11	30	-	-	-	-	-	-	30	99
天 神 町	28	153	-	-	-	-	3	13	5	22	-	-	-	-	-	-	6	26
南 新 町	56	493	-	-	-	-	5	41	2	29	-	-	2	3	-	-	15	67
小 門 町	70	450	-	-	-	-	5	8	9	69	-	-	1	24	1	7	15	57
台 町1丁目	48	636	-	-	-	-	2	35	1	3	-	-	2	2	2	148	12	87
台 町2丁目	73	608	-	-	-	-	8	23	2	11	-	-	2	6	-	-	14	110
台 町3丁目	48	899	-	-	-	-	2	14	1	1	-	-	-	-	1	20	8	189
台 町4丁目	130	1,576	-	-	-	-	3	20	13	138	-	-	2	5	-	-	23	148
中 野 町	101	1,483	-	-	-	-	18	62	9	65	-	-	1	2	1	4	22	227
曉 町1丁目	94	980	-	-	-	-	7	41	16	129	-	-	2	4	1	77	18	199
曉 町2丁目	20	163	-	-	-	-	1	4	1	4	-	-	1	9	-	-	4	21
曉 町3丁目	8	80	-	-	-	-	1	4	-	-	-	-	-	-	-	-	3	8

資料：「経済センサスー活動調査報告」

(注) 産業が不詳の事業所が存在するため、町丁目ごとの産業の合計が総数と一致しないことがある。

4 事 業 所

※ 事…事業所数 従…従業者数 令和3年6月1日現在

金融業, 保険業		不動産業, 物品賃貸業		学術研究, 技術専門・技術サービス業		宿泊業, 飲食サービス業		生活関連サービス業, 娯楽業		教育, 学習支援業		医療, 福祉		複合サービス事業		サービス業 (他に分類されないもの)		公務 (他に分類されるものを除く)	
事	従	事	従	事	従	事	従	事	従	事	従	事	従	事	従	事	従	事	従
217	3,420	1,435	5,372	892	13,214	1,910	18,281	1,448	8,356	818	21,450	1,968	41,279	72	1,685	1,152	23,926	71	7,031
17	372	39	238	24	468	67	373	46	181	18	71	40	382	1	10	21	4,716	-	-
3	66	11	50	6	54	14	99	7	55	4	41	12	153	-	-	3	110	-	-
2	53	5	17	8	25	4	15	6	24	1	3	10	84	-	-	3	9	-	-
3	23	3	12	4	14	5	18	4	9	3	54	7	146	-	-	1	2	-	-
-	-	5	20	9	44	5	38	7	12	2	2	7	114	1	7	5	21	-	-
-	-	5	15	5	11	5	14	7	13	1	1	9	126	-	-	2	6	-	-
3	54	29	62	10	53	52	377	33	125	15	145	24	206	-	-	6	227	-	-
5	110	16	79	6	14	18	79	15	43	8	184	14	152	-	-	4	13	-	-
-	-	3	6	3	12	6	48	6	42	1	88	9	171	1	5	4	283	-	-
1	18	6	12	5	25	7	9	4	8	1	8	8	56	-	-	3	26	-	-
-	-	11	22	1	2	6	20	4	6	3	4	4	34	-	-	7	42	-	-
-	-	7	16	6	13	3	11	2	13	2	28	7	81	-	-	1	2	-	-
4	13	7	20	7	29	8	28	8	14	3	3	12	110	1	8	3	11	6	4,757
1	17	4	9	4	43	6	11	7	50	1	1	6	38	1	1	6	90	-	-
1	7	8	21	2	4	8	78	11	22	1	1	10	115	-	-	7	71	-	-
-	-	2	12	2	13	1	7	3	4	-	-	4	50	-	-	2	2	-	-
3	47	9	32	6	37	8	48	8	65	1	10	8	149	1	5	8	61	1	142
-	-	11	36	7	21	13	34	13	48	4	28	15	202	-	-	7	72	-	-
-	-	16	58	5	26	6	52	3	6	1	13	4	29	-	-	3	18	-	-
3	43	17	70	10	52	16	136	14	54	3	42	7	44	-	-	9	85	1	7
1	3	5	15	3	11	2	4	6	15	4	4	1	2	1	6	3	58	-	-
-	-	1	2	-	-	-	-	-	-	-	-	1	5	-	-	1	30	-	-
1	1	7	21	3	7	3	6	13	110	2	16	5	106	-	-	2	55	-	-
2	32	6	19	6	20	1	2	4	11	4	94	3	31	-	-	9	27	-	-
4	31	19	43	15	55	15	69	12	22	6	91	20	282	-	-	13	338	-	-
9	169	10	39	16	257	27	175	23	89	5	18	15	62	-	-	23	2,326	3	148
13	399	24	400	36	153	32	296	30	151	8	151	41	1,173	1	8	18	369	3	219
3	19	15	32	10	59	35	202	20	129	10	73	24	262	-	-	11	105	1	155
-	-	15	24	3	5	4	25	4	5	9	113	11	124	1	5	2	66	-	-
-	-	10	25	6	27	6	20	5	14	1	3	8	392	-	-	6	26	-	-
2	41	20	61	12	163	26	173	19	72	6	29	26	347	1	8	12	437	1	109
8	173	28	116	15	64	47	523	37	317	18	282	27	304	-	-	22	1,631	1	7
20	547	37	368	9	57	83	1,398	51	507	27	404	32	644	-	-	29	539	-	-
1	19	17	70	5	8	104	1,012	20	114	3	7	6	27	-	-	2	3	-	-
5	288	20	128	6	30	91	499	16	164	2	12	11	142	-	-	6	460	-	-
-	-	11	37	3	22	21	95	3	13	3	19	8	66	-	-	4	348	-	-
3	68	10	46	6	24	20	120	3	6	5	69	12	183	1	13	6	15	-	-
1	4	15	50	4	34	12	150	17	105	5	29	12	388	-	-	7	31	-	-
2	12	4	9	8	30	7	61	5	28	8	48	12	145	1	7	7	34	1	166
-	-	2	6	3	34	1	1	3	14	1	17	1	17	-	-	3	3	-	-
3	15	5	10	5	28	4	10	2	5	-	-	10	247	-	-	3	38	-	-
-	-	7	12	4	94	6	12	8	22	2	8	9	133	-	-	3	4	-	-
1	2	6	15	4	10	4	8	3	5	5	211	6	110	-	-	-	-	-	-
-	-	8	40	3	18	5	38	11	87	5	35	12	204	-	-	3	36	-	-
1	3	5	9	1	9	6	110	3	9	5	299	12	216	-	-	3	20	-	-
2	14	9	34	6	19	19	150	15	105	10	270	20	282	1	8	7	383	-	-
1	4	5	15	2	6	13	156	9	21	6	438	10	463	1	4	3	16	-	-
-	-	12	28	7	9	8	46	5	21	2	2	7	399	-	-	8	24	1	1
-	-	5	11	-	-	1	72	5	31	-	-	1	10	-	-	1	1	-	-
-	-	1	5	-	-	-	-	-	-	1	21	1	39	-	-	1	3	-	-

4 事 業 所

44 町丁目、産業別事業所数、従業者数(続)

町 名	総 数		農 林 漁 業		鉱業,採石業, 砂利採取業		建 設 業		製 造 業		電 気・ガ ス・ 熱供給・水道業		情 報 通 信 業		運 輸 業, 郵 便 業		卸 売 業, 小 売 業	
	事業所数	従業者数	事	従	事	従	事	従	事	従	事	従	事	従	事	従	事	従
中野山王1丁目	61	650	-	-	-	-	6	30	10	160	-	-	-	-	-	-	16	287
中野山王2丁目	44	604	-	-	-	-	4	18	3	24	-	-	-	-	1	2	7	93
中野山王3丁目	34	304	-	-	-	-	1	2	1	1	-	-	-	-	1	32	4	19
中野上町1丁目	88	598	1	7	-	-	10	62	17	110	-	-	-	-	-	-	18	105
中野上町2丁目	73	529	-	-	-	-	4	19	21	196	-	-	1	5	1	2	14	132
中野上町3丁目	31	132	-	-	-	-	5	12	4	20	-	-	-	-	-	-	3	9
中野上町4丁目	92	753	-	-	-	-	11	56	10	86	-	-	1	1	-	-	18	95
中野上町5丁目	44	292	-	-	-	-	12	72	7	29	-	-	-	-	-	-	4	23
大和田町1丁目	65	912	1	12	-	-	8	51	9	110	-	-	2	22	5	143	17	106
大和田町2丁目	73	1,035	-	-	-	-	5	50	9	158	-	-	1	5	3	35	31	467
大和田町3丁目	53	419	-	-	-	-	8	34	6	162	-	-	2	4	-	-	13	82
大和田町4丁目	68	1,212	-	-	-	-	11	103	1	174	-	-	-	-	-	-	17	178
大和田町5丁目	115	1,167	-	-	-	-	15	145	5	64	-	-	-	-	3	18	35	454
大和田町6丁目	79	633	-	-	-	-	11	69	7	101	-	-	3	5	-	-	15	146
大和田町7丁目	47	632	-	-	-	-	7	27	4	26	-	-	1	1	-	-	6	56
富士見町	18	70	-	-	-	-	1	5	1	5	-	-	-	-	-	-	7	18
緑町	78	500	-	-	-	-	10	90	1	3	-	-	1	1	-	-	11	92
清川町	20	89	-	-	-	-	5	20	2	9	-	-	-	-	2	2	3	8
東浅川町	392	5,284	-	-	-	-	23	139	38	996	-	-	2	5	7	321	110	1,377
初沢町	150	1,514	-	-	-	-	1	2	2	71	-	-	3	15	1	9	29	335
高尾町	179	1,828	-	-	-	-	11	82	2	4	-	-	4	6	3	103	46	303
南浅川町	24	493	-	-	-	-	3	13	1	4	-	-	-	-	1	11	3	27
西浅川町	13	30	-	-	-	-	-	-	-	-	-	-	-	-	1	1	4	9
裏高尾町	37	748	-	-	-	-	4	17	2	11	-	-	-	-	1	2	4	38
廿里町	14	106	1	2	-	-	-	-	-	-	-	-	-	-	-	-	-	-
下柚木	68	728	1	6	-	-	13	82	3	7	-	-	1	2	3	75	13	91
下柚木2丁目	72	589	1	11	-	-	7	66	4	32	1	10	1	1	2	11	20	189
下柚木3丁目	18	121	-	-	-	-	1	2	-	-	-	-	-	-	-	-	4	5
上柚木	50	368	1	3	-	-	12	42	2	8	-	-	1	3	1	11	14	124
上柚木2丁目	18	126	-	-	-	-	2	5	-	-	-	-	-	-	1	21	4	39
上柚木3丁目	28	446	-	-	-	-	-	-	-	-	-	-	3	3	-	-	4	157
中山	24	302	-	-	-	-	9	79	-	-	-	-	-	-	3	105	2	4
越野	83	918	1	3	-	-	7	32	8	56	-	-	1	1	4	97	23	210
南陽台1丁目	18	181	-	-	-	-	4	10	1	2	-	-	2	2	-	-	1	2
南陽台2丁目	17	75	-	-	-	-	2	17	-	-	-	-	2	5	-	-	3	22
南陽台3丁目	9	16	-	-	-	-	1	1	1	2	-	-	1	2	-	-	3	6
堀之内	54	885	2	5	-	-	8	23	-	-	-	-	1	5	-	-	11	176
堀之内2丁目	65	600	-	-	-	-	7	69	5	74	-	-	-	-	2	24	23	177
堀之内3丁目	135	1,301	-	-	-	-	15	80	-	-	-	-	2	11	2	39	33	475
東中野	112	3,815	-	-	-	-	9	27	5	17	-	-	2	2	5	80	24	506
大塚	237	2,988	2	9	-	-	38	265	15	151	-	-	1	1	2	20	31	411
鹿島	36	207	-	-	-	-	1	8	-	-	-	-	1	1	-	-	7	11
松が谷	43	396	-	-	-	-	3	15	-	-	-	1	4	5	-	-	3	9
鑓水	73	759	-	-	-	-	11	77	8	24	-	-	-	-	1	18	16	97
鑓水2丁目	49	1,180	-	-	-	-	4	63	4	61	-	-	2	12	2	27	6	87
南大沢1丁目	161	3,761	-	-	-	-	3	118	3	24	-	-	-	-	-	-	104	962
南大沢2丁目	242	4,526	-	-	-	-	9	31	-	-	1	1	4	170	1	48	60	1,096
南大沢3丁目	55	1,257	-	-	-	-	1	1	-	-	-	-	4	9	8	628	8	85
南大沢4丁目	35	913	-	-	-	-	2	11	-	-	-	-	4	6	-	-	3	253
南大沢5丁目	56	976	-	-	-	-	-	-	1	2	-	-	3	11	3	324	10	125

4 事 業 所

金融業, 保険業		不動産業, 物品賃貸業		学術研究, 技術専門サービス		宿泊業, 飲食サービス業		生活関連サービス業, 娯楽業		教育, 学習支援業		医療, 福祉		複合サービス事業		サービス業 (他に分類されないもの)		公務 (他に分類されるものを除く)	
事	従	事	従	事	従	事	従	事	従	事	従	事	従	事	従	事	従	事	従
1	16	9	47	2	18	3	8	7	33	1	1	6	50	-	-	-	-	-	-
-	-	4	6	-	-	9	44	6	13	-	-	4	379	1	6	5	19	-	-
1	4	2	6	1	16	3	13	6	11	5	56	9	144	-	-	-	-	-	-
-	-	15	28	3	5	5	23	4	21	2	7	9	212	1	8	3	10	-	-
1	5	11	24	3	16	5	19	4	14	1	33	3	23	-	-	4	41	-	-
-	-	3	11	2	3	4	10	3	8	2	2	2	2	-	-	3	55	-	-
3	26	8	20	11	87	9	37	7	14	3	32	5	29	-	-	6	270	-	-
-	-	5	10	3	9	2	4	3	8	1	41	4	90	1	4	2	2	-	-
-	-	3	8	3	79	3	40	2	3	-	-	5	312	-	-	7	26	-	-
-	-	5	27	3	30	3	68	2	24	4	13	2	54	-	-	5	104	-	-
-	-	6	17	2	4	3	12	1	6	3	29	5	52	1	4	3	13	-	-
1	2	4	15	3	104	4	108	3	37	3	33	10	124	-	-	11	334	-	-
2	19	7	23	4	29	14	134	3	6	2	10	12	112	1	15	12	138	-	-
-	-	5	27	5	16	9	59	11	67	2	2	8	31	-	-	3	110	-	-
1	5	4	9	1	13	6	52	4	26	4	41	5	47	1	320	3	9	-	-
-	-	2	4	1	1	-	-	2	5	2	2	1	25	1	5	-	-	-	-
-	-	12	21	2	2	4	15	12	25	4	104	12	117	1	7	8	23	-	-
-	-	1	2	2	6	1	2	1	2	-	-	3	38	-	-	-	-	-	-
4	38	23	51	16	52	49	461	25	172	19	491	47	635	-	-	26	207	3	339
1	17	12	29	7	23	34	330	20	97	9	171	23	379	1	9	7	27	-	-
1	17	15	32	9	145	37	429	14	64	6	28	21	421	1	15	7	169	2	10
-	-	3	8	-	-	9	305	-	-	-	-	1	104	-	-	3	21	-	-
-	-	4	5	-	-	1	2	-	-	-	-	1	8	-	-	1	4	1	1
-	-	6	6	-	-	4	56	1	2	1	5	11	605	-	-	3	6	-	-
-	-	5	12	1	38	2	7	-	-	3	46	-	-	-	-	2	1	-	-
-	-	9	21	1	4	6	70	2	3	4	93	6	158	1	21	4	27	1	68
-	-	5	18	5	36	3	28	7	30	4	52	7	48	1	6	3	36	1	15
2	4	-	-	1	1	-	-	2	9	1	29	6	70	-	-	1	1	-	-
1	2	-	-	3	6	2	16	-	-	1	19	4	104	1	4	6	25	1	1
-	-	1	4	3	9	-	-	3	27	-	-	4	21	-	-	-	-	-	-
-	-	-	-	8	14	3	19	1	2	4	116	5	135	-	-	-	-	-	-
-	-	1	3	-	-	1	11	2	12	4	49	1	36	-	-	1	3	-	-
-	-	4	38	4	22	14	196	4	23	3	70	7	124	-	-	3	46	-	-
-	-	3	5	1	2	1	3	3	6	-	-	1	31	-	-	1	118	-	-
-	-	4	5	2	2	-	-	-	-	-	-	1	3	-	-	2	20	1	1
-	-	1	1	-	-	-	-	1	2	-	-	-	-	-	-	1	2	-	-
-	-	8	65	2	5	-	-	2	5	5	368	8	216	-	-	6	16	1	1
-	-	5	32	3	8	7	157	2	3	2	2	6	42	-	-	3	12	-	-
-	-	14	72	2	4	20	203	15	39	3	57	23	289	-	-	6	32	-	-
-	-	17	55	2	4	11	97	9	22	9	2,796	7	80	1	5	11	124	-	-
-	-	50	156	10	64	20	267	12	58	9	1,170	29	334	1	7	17	75	-	-
1	2	4	7	4	8	2	6	3	8	2	32	8	88	-	-	2	31	1	5
1	1	4	5	6	13	1	14	3	7	6	194	10	125	1	7	-	-	-	-
1	1	2	5	-	-	5	54	4	60	-	-	13	320	-	-	12	103	-	-
-	-	3	8	3	5	5	80	-	-	5	389	9	273	-	-	5	102	1	73
1	7	12	50	3	14	11	295	3	11	6	1,725	9	165	-	-	4	31	2	359
3	45	13	73	2	19	39	637	29	234	25	495	38	603	1	15	14	987	3	72
-	-	2	6	3	4	4	75	6	18	3	74	8	267	1	4	6	85	1	1
-	-	1	1	9	401	1	6	2	5	5	156	5	67	1	-	2	7	-	-
-	-	4	15	9	18	3	14	4	48	9	305	4	97	1	10	4	6	1	1

4 事 業 所

44 町丁目、産業別事業所数、従業者数(続)

町 名	総 数		農 林 漁 業		鉱業,採石業, 砂利採取業		建 設 業		製 造 業		電 気・ガ ス・ 熱供給・水道業		情 報 通 信 業		運 輸 業, 郵 便 業		卸 売 業, 小 売 業	
	事業所数	従業者数	事	従	事	従	事	従	事	従	事	従	事	従	事	従	事	従
松 木	145	1,782	-	-	-	-	19	120	6	51	-	-	4	25	6	186	45	621
別 所1丁目	112	868	-	-	-	-	3	21	2	11	-	-	7	13	1	4	21	166
別 所2丁目	144	2,534	-	-	-	-	4	33	5	7	-	-	12	319	1	33	42	1,034
並 木 町	100	957	-	-	-	-	9	55	10	50	-	-	-	-	-	-	24	424
散 田 町1丁目	18	75	-	-	-	-	-	-	1	2	-	-	-	-	-	-	6	30
散 田 町2丁目	22	171	-	-	-	-	4	8	2	4	-	-	-	-	-	-	1	3
散 田 町3丁目	205	2,083	-	-	-	-	11	34	4	30	-	-	3	23	1	32	45	238
散 田 町4丁目	64	332	-	-	-	-	7	86	4	18	-	-	-	-	-	-	12	59
散 田 町5丁目	93	1,219	-	-	-	-	10	38	12	190	-	-	-	-	-	-	26	266
山 田 町	45	549	-	-	-	-	4	15	2	4	-	-	-	-	-	-	5	20
めじろ台1丁目	84	466	-	-	-	-	3	8	1	6	-	-	1	2	-	-	24	199
めじろ台2丁目	65	412	-	-	-	-	4	18	1	32	-	-	1	1	-	-	18	118
めじろ台3丁目	41	234	-	-	-	-	4	36	-	-	-	-	3	4	1	7	7	53
めじろ台4丁目	35	182	-	-	-	-	2	35	1	3	-	-	-	-	-	-	7	20
長 房 町	218	1,702	-	-	-	-	22	106	9	59	-	-	2	9	4	10	41	320
城 山 手1丁目	13	182	-	-	-	-	2	4	-	-	-	-	-	-	-	-	4	151
城 山 手2丁目	8	17	1	8	-	-	2	3	-	-	-	-	1	2	-	-	2	2
狭 間 町	123	2,074	-	-	-	-	7	65	5	374	-	-	2	6	-	-	36	1,091
櫛 田 町	223	3,657	-	-	-	-	21	95	10	323	-	-	3	3	2	31	63	840
館 町	204	4,410	-	-	-	-	38	212	9	60	-	-	6	12	8	226	28	346
寺 田 町	73	566	-	-	-	-	13	68	5	19	-	-	1	1	3	194	20	67
大 船 町	34	331	1	3	-	-	7	27	1	1	-	-	1	20	1	8	10	195
大 楽 寺 町	181	1,258	-	-	-	-	22	116	19	100	-	-	-	-	2	18	48	362
上 老 分 方 町	72	971	1	5	-	-	24	69	5	54	-	-	1	2	3	11	9	49
諏 訪 町	114	720	-	-	-	-	20	89	16	93	-	-	2	2	4	50	27	168
四 谷 町	108	1,144	-	-	-	-	15	51	24	303	-	-	-	-	-	-	22	290
叶 谷 町	78	1,513	1	8	-	-	8	31	27	515	-	-	-	-	-	-	12	66
泉 町	47	367	-	-	-	-	9	61	4	35	-	-	1	3	2	74	15	124
横 川 町	204	1,500	1	8	-	-	37	173	9	44	-	-	2	3	4	46	37	275
式 分 方 町	148	1,163	-	-	-	-	38	171	41	507	-	-	1	3	2	2	11	94
川 町	96	641	-	-	-	-	6	17	43	274	-	-	-	-	3	10	9	68
元八王子町1丁目	63	542	-	-	-	-	15	51	1	2	-	-	1	1	1	1	13	160
元八王子町2丁目	96	1,000	-	-	-	-	17	82	6	96	-	-	-	-	6	89	18	96
元八王子町3丁目	103	895	-	-	-	-	10	31	12	56	-	-	1	1	2	43	32	293
下 恩 方 町	241	2,593	3	22	-	-	31	146	90	1,037	-	-	-	-	6	264	34	295
上 恩 方 町	30	249	-	-	-	-	4	40	4	31	-	-	-	-	-	-	4	15
西 寺 方 町	172	2,411	2	6	-	-	29	121	14	116	-	-	1	1	3	8	34	325
小 津 町	18	154	1	13	-	-	3	23	6	33	-	-	-	-	-	-	2	73
川 口 町	318	3,234	5	28	-	-	71	396	50	599	-	-	3	15	10	52	43	508
上 川 町	113	963	1	4	-	-	23	116	29	100	1	1	-	-	2	4	11	53
犬 目 町	152	1,624	1	5	-	-	45	273	10	33	-	-	1	1	6	56	22	155
檜 原 町	263	2,918	-	-	-	-	28	123	31	324	-	-	1	1	5	322	61	688
美 山 町	167	2,512	1	7	1	26	36	180	45	743	-	-	-	-	3	16	22	141
尾 崎 町	11	149	-	-	-	-	3	19	1	2	-	-	-	-	1	17	3	33
左 入 町	108	1,902	-	-	-	-	17	129	13	163	-	-	-	-	6	326	31	662
滝 山 町1丁目	54	707	-	-	-	-	4	23	-	-	-	-	-	-	11	291	9	137
滝 山 町2丁目	41	558	1	7	-	-	9	67	-	-	-	-	-	-	1	2	10	63
梅 坪 町	14	162	-	-	-	-	1	31	2	4	-	-	-	-	2	24	1	21
谷 野 町	39	333	-	-	-	-	9	60	-	-	-	-	-	-	1	27	7	53
み っ たい 台1丁目	10	25	-	-	-	-	2	6	3	4	-	-	-	-	-	-	2	8

4 事 業 所

金融業, 保険業		不動産業, 物品賃貸業		学術研究, 技術専門サービス		宿泊業, 飲食サービス業		生活関連サービス業, 娯楽業		教育, 学習支援業		医療, 福祉		複合サービス事業		サービス業 (他に分類されないもの)		公務 (他に分類されるものを除く)	
事	従	事	従	事	従	事	従	事	従	事	従	事	従	事	従	事	従	事	従
1	3	8	18	4	56	16	369	11	69	8	81	15	181	-	-	2	2	-	-
-	-	8	17	16	31	8	44	10	73	7	78	23	381	-	-	6	29	-	-
2	45	6	25	10	14	16	422	12	116	8	176	13	140	1	8	12	162	-	-
2	4	12	42	2	15	11	179	6	18	6	68	14	83	1	7	2	4	1	8
1	3	1	1	2	2	-	-	2	3	1	1	4	33	-	-	-	-	-	-
-	-	2	3	2	13	1	1	1	1	4	66	3	69	-	-	2	3	-	-
4	92	28	85	6	88	21	130	26	80	9	87	38	1,089	-	-	9	75	-	-
-	-	10	16	5	20	3	5	10	19	4	5	8	103	-	-	1	1	-	-
-	-	-	-	5	15	7	110	8	34	5	71	11	199	1	272	8	24	-	-
-	-	4	6	6	50	4	39	4	28	1	31	6	107	-	-	9	249	-	-
-	-	7	28	7	18	13	48	13	59	8	17	7	81	-	-	-	-	-	-
-	-	2	13	5	13	4	49	7	43	9	20	11	83	-	-	3	22	-	-
1	21	4	8	6	25	4	36	2	3	1	1	4	28	-	-	4	12	-	-
3	22	7	18	4	13	-	-	1	1	4	6	3	49	1	12	2	3	-	-
5	17	15	36	6	14	19	42	27	67	9	206	37	686	1	6	20	95	1	29
-	-	-	-	1	3	1	2	1	4	1	1	1	3	-	-	2	14	-	-
1	1	1	1	-	-	-	-	-	-	-	-	-	-	-	-	-	-	-	-
-	-	8	26	3	7	16	179	18	103	6	110	10	68	1	8	11	37	-	-
-	-	11	22	11	97	24	404	22	80	12	287	27	1,272	3	87	14	116	-	-
-	-	12	37	10	25	16	157	12	30	12	820	30	2,121	1	5	19	350	3	9
1	2	-	-	3	8	1	5	4	8	3	61	14	112	1	6	3	14	1	1
-	-	2	5	-	-	2	8	2	5	-	-	3	11	-	-	3	17	1	31
2	31	9	18	5	18	15	83	16	47	8	84	23	261	1	8	9	56	2	56
-	-	1	3	3	8	4	36	5	37	1	29	12	651	-	-	3	17	-	-
-	-	1	1	5	20	9	17	9	17	5	45	13	211	-	-	3	7	-	-
-	-	5	11	5	11	10	73	7	161	8	54	6	109	-	-	6	81	-	-
1	17	1	2	3	8	9	125	4	538	3	27	8	174	-	-	1	2	-	-
-	-	2	4	2	5	-	-	7	18	-	-	3	35	-	-	2	8	-	-
2	15	20	40	9	32	13	65	23	50	11	124	29	484	1	6	6	135	-	-
-	-	8	15	5	11	7	53	11	80	3	58	15	136	2	19	4	14	-	-
-	-	6	24	3	5	5	38	2	4	8	63	2	99	1	5	8	34	-	-
1	4	3	7	4	6	8	113	2	2	3	81	6	105	-	-	5	9	-	-
-	-	5	11	2	4	7	43	8	58	7	117	16	391	-	-	4	13	-	-
-	-	8	14	3	3	5	32	11	53	3	5	6	311	1	9	9	44	-	-
-	-	11	25	5	152	8	33	6	15	8	121	19	431	-	-	18	46	2	6
-	-	1	2	-	-	4	36	5	66	2	45	-	-	1	3	4	10	1	1
3	36	8	56	7	16	12	122	14	35	5	7	29	1,481	2	24	8	56	1	1
-	-	-	-	-	-	1	3	1	3	1	2	-	-	-	-	3	4	-	-
1	3	16	67	12	51	9	29	22	275	10	132	42	968	3	29	19	76	2	6
-	-	3	18	4	7	3	17	4	32	5	74	7	472	-	-	19	64	1	1
-	-	13	29	5	13	9	99	7	34	6	78	10	685	1	6	16	157	-	-
2	14	19	42	6	19	31	532	27	120	10	201	29	374	-	-	12	120	1	38
-	-	4	43	3	28	5	23	3	10	1	17	27	1,121	-	-	16	157	-	-
-	-	1	9	-	-	2	69	-	-	-	-	-	-	-	-	-	-	-	-
1	2	8	24	1	1	10	226	5	32	1	-	9	305	-	-	6	32	-	-
1	6	2	7	2	11	9	53	2	26	-	-	6	98	-	-	7	41	1	14
-	-	4	139	1	2	2	8	1	1	4	233	2	8	-	-	5	27	1	1
-	-	2	7	1	1	2	6	1	20	1	43	1	5	-	-	-	-	-	-
-	-	4	11	2	4	8	71	4	5	1	75	1	1	-	-	2	26	-	-
-	-	-	-	1	1	-	-	-	-	1	1	1	5	-	-	-	-	-	-

4 事 業 所

44 町丁目、産業別事業所数、従業者数(続)

町 名	総 数		農 林 漁 業		鉱業,採石業, 砂利採取業		建 設 業		製 造 業		電 気・ガ ス・ 熱供給・水道業		情 報 通 信 業		運 輸 業, 郵 便 業		卸 売 業, 小 売 業	
	事業所数	従業者数	事	従	事	従	事	従	事	従	事	従	事	従	事	従	事	従
みつい台2丁目	20	99	-	-	-	-	6	63	2	4	-	-	-	-	-	-	4	11
丹木町1丁目	42	2,026	-	-	-	-	2	11	1	5	-	-	-	-	-	-	6	51
丹木町2丁目	26	162	-	-	-	-	8	39	2	25	-	-	-	-	3	66	1	1
丹木町3丁目	20	137	-	-	-	-	5	20	1	1	-	-	-	-	-	-	7	84
加住町1丁目	26	226	-	-	-	-	2	32	1	1	-	-	1	7	1	7	2	5
加住町2丁目	7	28	1	4	-	-	2	8	-	-	-	-	-	-	1	6	-	-
宮下町	77	1,576	2	41	-	-	6	21	4	64	-	-	-	-	2	40	14	70
戸吹町	99	4,143	-	-	-	-	17	184	8	2,050	-	-	-	-	7	274	9	115
高月町	22	285	-	-	-	-	3	16	2	11	1	7	-	-	1	9	6	43
小比企町	143	1,226	1	2	-	-	29	146	8	74	-	-	-	-	4	17	27	249
片倉町	329	3,842	-	-	-	-	41	284	11	33	-	-	7	18	5	110	64	646
西片倉1丁目	6	109	-	-	-	-	1	5	-	-	-	-	-	-	-	-	1	11
西片倉2丁目	22	182	-	-	-	-	1	5	-	-	-	-	-	-	-	-	5	67
西片倉3丁目	29	332	-	-	-	-	1	9	1	10	-	-	-	-	1	18	8	108
宇津貫町	10	538	-	-	-	-	2	41	1	3	-	-	-	-	-	-	-	-
みなみ野1丁目	84	2,342	-	-	-	-	-	-	-	-	-	-	1	16	1	12	27	784
みなみ野2丁目	19	87	-	-	-	-	1	1	1	3	-	-	1	3	-	-	4	24
みなみ野3丁目	42	262	-	-	-	-	4	24	1	37	-	-	1	2	-	-	4	14
みなみ野4丁目	26	283	-	-	-	-	3	8	-	-	-	-	1	2	1	3	4	43
みなみ野5丁目	31	593	-	-	-	-	1	2	1	4	-	-	-	-	1	3	7	84
みなみ野6丁目	16	287	-	-	-	-	-	-	-	-	-	-	-	-	-	-	2	20
兵衛1丁目	32	229	-	-	-	-	1	4	-	-	-	-	-	-	-	-	2	16
兵衛2丁目	38	1,566	-	-	-	-	2	6	14	578	-	-	-	-	4	686	5	50
七国1丁目	25	1,399	-	-	-	-	1	7	7	428	-	-	-	-	-	-	4	97
七国2丁目	10	71	-	-	-	-	1	2	-	-	-	-	-	-	-	-	1	3
七国3丁目	16	515	-	-	-	-	-	-	1	4	-	-	-	-	2	245	7	159
七国4丁目	14	172	-	-	-	-	1	4	-	-	-	-	1	7	-	-	1	17
七国5丁目	10	147	-	-	-	-	-	-	-	-	-	-	-	-	-	-	2	40
七国6丁目	20	122	-	-	-	-	3	14	1	9	-	-	3	6	1	4	3	5
北野町	389	4,955	-	-	-	-	34	214	33	1,493	1	43	2	60	25	686	134	1,249
打越町	236	1,993	-	-	-	-	24	110	8	44	-	-	6	210	2	22	38	420
北野台1丁目	13	43	-	-	-	-	1	1	-	-	-	-	-	-	1	2	4	16
北野台2丁目	5	16	-	-	-	-	1	2	2	2	-	-	-	-	-	-	-	-
北野台3丁目	11	27	-	-	-	-	1	2	-	-	-	-	-	-	-	-	4	15
北野台4丁目	15	103	-	-	-	-	3	10	1	2	-	-	-	-	-	-	3	6
北野台5丁目	12	204	-	-	-	-	1	13	2	2	-	-	-	-	-	-	5	183
長沼町	161	1,675	-	-	-	-	25	224	10	211	-	-	2	3	5	178	29	233
絹ヶ丘1丁目	41	219	-	-	-	-	10	54	3	12	-	-	1	2	-	-	7	65
絹ヶ丘2丁目	43	172	-	-	-	-	7	50	2	2	-	-	-	-	-	-	14	35
絹ヶ丘3丁目	12	22	-	-	-	-	2	5	1	2	-	-	-	-	-	-	3	5
高倉町	186	5,325	-	-	-	-	13	205	19	490	-	-	2	674	11	348	61	1,864
石川町	413	17,030	-	-	-	-	40	460	52	2,565	-	-	16	584	30	1,537	86	2,360
宇津木町	136	1,854	2	25	-	-	19	203	17	226	-	-	3	9	17	391	26	264
平町	8	43	-	-	-	-	3	18	1	3	-	-	-	-	2	15	1	2
小宮町	177	2,459	-	-	1	2	30	165	21	272	-	-	1	1	7	67	32	255
久保山町1丁目	29	328	-	-	-	-	1	47	3	7	-	-	-	-	-	-	6	178
久保山町2丁目	49	818	1	1	-	-	4	11	1	1	-	-	1	3	-	-	12	123
大谷町	87	699	1	37	-	-	36	283	6	23	-	-	1	1	2	36	14	154
丸山町	15	45	-	-	-	-	8	26	-	-	-	-	-	-	1	4	1	3

4 事 業 所

金融業, 保険業		不動産業, 物品賃貸業		学術研究, 技術サービス業		宿泊業, 飲食サービス業		生活関連サービス業, 娯楽業		教育, 学習支援業		医療, 福祉		複合サービス事業		サービス業 (他に分類されないもの)		公務 (他に分類されるものを除く)	
事	従	事	従	事	従	事	従	事	従	事	従	事	従	事	従	事	従	事	従
-	-	1	2	3	10	-	-	-	-	1	2	2	6	-	-	-	-	1	1
-	-	6	12	1	9	17	100	2	59	5	1,756	-	-	-	-	2	23	-	-
-	-	4	6	1	2	2	4	-	-	2	15	-	-	-	-	3	4	-	-
-	-	1	3	-	-	1	2	1	1	1	1	1	15	1	5	1	5	-	-
-	-	1	2	-	-	2	5	3	3	2	42	1	12	1	12	8	93	1	5
-	-	-	-	-	-	-	-	1	1	-	-	-	-	-	-	2	9	-	-
1	20	8	77	2	8	9	106	3	82	-	-	18	983	-	-	7	63	1	1
-	-	5	21	5	326	11	85	7	41	2	107	11	615	-	-	17	325	-	-
-	-	-	-	-	-	2	14	-	-	-	-	2	129	-	-	5	56	-	-
1	1	17	36	3	3	13	31	10	40	4	66	17	503	1	4	7	53	1	1
3	27	30	100	23	75	22	216	27	151	23	899	41	458	3	29	28	791	1	5
-	-	1	2	-	-	-	-	-	-	-	-	2	90	-	-	1	1	-	-
-	-	2	3	-	-	4	71	5	13	2	9	2	13	-	-	1	1	-	-
-	-	1	2	2	5	1	14	1	2	-	-	13	164	-	-	-	-	-	-
-	-	1	7	-	-	2	18	-	-	3	468	-	-	-	-	1	1	-	-
2	18	1	6	3	14	15	344	12	141	7	38	11	92	1	505	3	372	-	-
-	-	4	9	-	-	1	22	-	-	3	10	3	14	-	-	1	1	-	-
2	7	6	31	1	6	3	15	6	17	5	45	7	62	-	-	2	2	-	-
-	-	1	3	1	18	2	12	4	15	4	53	5	126	-	-	-	-	-	-
-	-	1	2	2	2	1	28	2	4	8	16	3	342	-	-	4	106	-	-
-	-	2	3	3	7	-	-	-	-	5	98	4	159	-	-	-	-	-	-
-	-	6	6	3	13	5	35	4	8	5	16	6	131	-	-	-	-	-	-
-	-	1	5	2	68	1	15	1	5	-	-	-	-	-	-	8	153	-	-
-	-	1	1	3	717	3	29	-	-	1	7	2	14	-	-	3	99	-	-
-	-	-	-	2	17	1	7	1	1	4	41	-	-	-	-	-	-	-	-
-	-	-	-	-	-	-	-	1	2	2	48	1	55	-	-	2	2	-	-
-	-	-	-	2	4	-	-	-	-	1	1	7	138	-	-	1	1	-	-
1	3	1	4	2	2	1	12	1	4	2	82	-	-	-	-	-	-	-	-
-	-	1	2	1	1	-	-	1	1	3	54	3	26	-	-	-	-	-	-
5	35	19	49	13	91	28	206	26	96	9	86	33	378	-	-	25	218	2	51
2	23	22	58	17	37	25	172	29	218	10	112	39	463	1	7	13	97	-	-
1	2	2	15	1	1	-	-	2	3	-	-	1	3	-	-	-	-	-	-
-	-	1	3	-	-	-	-	-	-	-	-	-	-	-	-	1	9	-	-
-	-	1	1	3	3	-	-	-	-	1	1	1	5	-	-	-	-	-	-
-	-	-	-	3	10	1	8	-	-	1	31	3	36	-	-	-	-	-	-
-	-	1	3	2	2	-	-	-	-	-	-	-	-	-	-	1	1	-	-
-	-	13	28	11	47	12	191	15	34	4	65	28	332	-	-	7	129	-	-
-	-	3	5	6	16	4	30	2	7	1	2	3	23	-	-	1	3	-	-
-	-	2	5	2	4	2	22	5	12	1	2	4	23	1	10	3	7	-	-
-	-	-	-	1	3	1	2	-	-	1	1	2	3	-	-	1	1	-	-
2	20	18	69	5	597	15	269	12	97	3	111	12	252	1	6	12	323	-	-
5	34	19	102	17	5,831	35	280	21	351	10	237	28	1,348	1	8	50	1,260	3	73
-	-	6	15	7	119	7	97	5	29	3	4	14	381	2	8	7	51	1	32
-	-	-	-	-	-	-	-	-	-	-	-	-	-	-	-	1	5	-	-
1	10	8	24	7	60	20	161	7	42	10	75	13	1,011	-	-	18	313	1	1
1	4	2	3	5	11	-	-	1	2	3	4	4	69	-	-	3	3	-	-
-	-	1	1	8	510	2	5	2	8	5	98	5	34	1	4	5	18	1	1
-	-	6	19	3	26	2	5	2	7	3	6	3	15	-	-	8	87	-	-
-	-	1	1	2	3	-	-	-	-	1	4	-	-	-	-	1	4	-	-

4 事 業 所

45 都内市区別事業所数、従業者数

令和3年6月1日現在

地 域	事 業 所 数				従 業 者 数			
	総 数	第1次産業	第2次産業	第3次産業	総 数	第1次産業	第2次産業	第3次産業
総 数	636,132	601	80,172	555,359	10,093,781	4,844	1,048,153	9,040,784
区 部	508,722	309	61,614	446,799	8,493,109	2,711	825,268	7,665,130
市 部	122,293	245	17,323	104,725	1,552,683	1,688	209,210	1,341,785
郡 部	2,864	30	915	1,919	34,642	290	11,408	22,944
島 部	2,253	17	320	1,916	13,347	155	2,267	10,925
千 代 田 区	36,346	18	2,105	34,223	1,199,113	74	89,919	1,109,120
中 央 区	34,239	19	2,287	31,933	782,742	411	68,853	713,478
港 区	41,220	27	2,177	39,016	1,134,499	295	94,914	1,039,290
新 宿 区	33,313	18	2,269	31,026	718,620	90	50,700	667,830
文 京 区	13,907	7	1,465	12,435	222,078	32	22,488	199,558
台 東 区	23,012	4	3,208	19,800	241,112	40	30,884	210,188
墨 田 区	15,022	3	3,477	11,542	168,392	67	31,201	137,124
江 東 区	19,718	12	3,126	16,580	412,421	206	46,202	366,013
品 川 区	20,127	10	2,447	17,670	433,444	45	43,459	389,940
目 黒 区	12,419	8	1,033	11,378	140,362	41	9,736	130,585
大 田 区	28,839	22	5,744	23,073	371,441	418	52,043	318,980
世 田 谷 区	27,909	45	2,514	25,350	292,659	232	20,514	271,913
渋 谷 区	33,398	7	1,692	31,699	589,482	22	31,861	557,599
中 野 区	12,088	3	1,165	10,920	129,112	5	11,191	117,916
杉 並 区	19,533	10	1,589	17,934	166,987	60	12,567	154,360
豊 島 区	19,292	4	1,625	17,663	278,087	29	20,434	257,624
北 区	11,922	10	1,801	10,111	137,271	61	20,698	116,512
荒 川 区	8,469	1	1,938	6,530	80,996	9	14,037	66,950
板 橋 区	17,472	12	3,258	14,202	207,012	81	32,319	174,612
練 馬 区	20,673	28	3,188	17,457	197,530	155	21,811	175,564
足 立 区	23,376	17	5,341	18,018	235,458	176	39,062	196,220
葛 飾 区	15,883	10	3,672	12,201	141,421	47	25,844	115,530
江 戸 川 区	20,087	14	4,485	15,588	200,245	115	34,434	165,696
境 界 未 定 地 域	458	-	8	450	12,625	-	97	12,528
八 王 子 市	17,666	41	3,097	14,528	237,762	346	32,255	205,161
立 川 市	7,842	11	892	6,939	125,223	81	12,012	113,130
武 蔵 野 市	7,781	4	393	7,384	87,233	13	6,134	81,086
三 鷹 市	5,025	14	650	4,361	60,947	73	7,445	53,429
青 梅 市	4,343	14	993	3,336	51,740	105	11,816	39,819
府 中 市	7,486	10	1,136	6,340	114,442	166	20,490	93,786
昭 島 市	3,414	5	545	2,864	50,876	51	12,980	37,845
調 布 市	6,771	12	825	5,934	83,029	52	7,751	75,226
町 田 市	11,877	33	1,544	10,300	145,400	211	15,344	129,845
小 金 井 市	2,922	4	254	2,664	31,226	23	1,932	29,271
小 平 市	4,502	10	609	3,883	62,852	95	9,335	53,422
日 野 市	4,429	7	525	3,897	58,193	21	12,643	45,529
東 村 山 市	3,727	6	604	3,117	41,098	21	5,546	35,531
国 分 寺 市	3,481	7	310	3,164	36,552	23	2,875	33,654
国 立 市	2,695	2	221	2,472	29,051	3	1,616	27,432
福 生 市	1,652	6	223	1,423	18,833	32	2,136	16,665
狛 江 市	1,961	5	326	1,630	17,756	18	2,036	15,702
東 大 和 市	2,401	2	470	1,929	24,180	11	3,465	20,704
清 瀬 市	1,806	2	238	1,566	20,217	14	1,949	18,254
東 久 留 米 市	3,143	16	574	2,553	32,762	69	5,822	26,871
武 蔵 村 山 市	2,350	2	677	1,671	27,256	10	7,575	19,671
多 摩 市	3,695	10	335	3,350	68,260	98	3,944	64,218
稲 城 市	2,284	11	435	1,838	26,842	85	4,098	22,659
羽 村 市	1,840	2	275	1,563	25,521	11	8,211	17,299
あ き る 野 市	2,279	5	568	1,706	23,760	37	4,904	18,819
西 東 京 市	4,921	4	604	4,313	51,672	19	4,896	46,757

資料：「経済センサスー活動調査報告」

5 農 林 水 産 業

5 農 林 水 産 業

46 農家数、農家人口

各年2月1日現在

年次及び地域	農 家 数								農 家 人 口
	総 数	自 給 的 農 家	販 売 農 家	専 業 兼 業		第 1 種	第 2 種		
				専 業	兼 業				
平成 17 年	1,435	856	579	190	389	51	338	5,096	
22	1,320	829	491	178	313	58	255	1,807	
27	1,197	805	392	168	224	44	180	1,388	
令和 2 年	1,012	688	324	
旧 八 王 子 市	128	79	49	
旧 横 山 村	62	49	13	
旧 浅 川 町	45	40	5	
旧 元 八 王 子 村	117	80	37	
旧 恩 方 村	129	97	32	
旧 川 口 村	170	120	50	
旧 加 住 村	148	87	61	
旧 由 井 村	91	49	42	
旧 由 木 村	122	87	35	

資料：「農林業センサス結果報告」

- (注) (1)農家とは、経営耕地面積が10a以上、又は10a未満であっても年間農産物販売額が15万円以上(例外規定)の世帯をいう。
 (2)販売農家とは、経営耕地面積が30a以上、又は年間農産物販売額が50万円以上あった世帯をいい、これ以外の世帯を自給的農家という。
 (3)専業農家とは、世帯員の中に兼業従事者が1人もいない農家をいう。
 (4)兼業農家とは、世帯員の中に兼業従事者が1人以上いる農家をいう。兼業農家のうち農業所得を主とするものを第1種兼業農家といい、農業所得を従とするものを第2種兼業農家という。
 (5)農家人口は、平成22年から販売農家のみ。
 (6)令和2年は、専兼業別について調査していない。

47 農家別経営耕地面積

各年2月1日現在(単位 a)

年次及び地域	総 数		自 給 的 農 家		販 売 農 家	
	農 家 数	面 積	農 家 数	面 積	農 家 数	面 積
平成 17 年	1,435	52,309	856	14,808	579	37,501
22	1,320	46,860	829	13,988	491	32,872
27	1,197	40,776	805	13,518	392	27,258
令和 2 年	1,012	34,570	688	11,564	324	23,006

資料：「農林業センサス結果報告」

5 農 林 水 産 業

48 経営耕地面積規模別農家数

各年2月1日現在

年 次	総 数	経営耕地 な	面積規模							
			0.3ha 未満	0.3～ 0.5	0.5～ 1.0	1.0～ 1.5	1.5～ 2.0	2.0～ 3.0	3.0ha 以上	
平成 17 年	579	-	13	232	255	55	13	7	4	
22	491	3	14	183	215	48	16	8	4	
27	392	4	15	124	181	47	9	9	3	
令和 2 年	324	

資料：「農林業センサス結果報告」
(注) 販売農家のみ。

49 農産物販売規模別農家数

各年2月1日現在

年 次	総 数	販 売 な	販売額									
			50万円 未 満	50 ～ 100	100 ～ 200	200 ～ 300	300 ～ 500	500 ～ 700	700 ～ 1,000	1,000～ 1,500	1,500万円 以 上	
平成 17 年	579	145	162	64	58	35	42	18	18	19	18	
22	491	98	139	58	54	29	42	18	23	11	19	
27	392	60	110	50	40	34	38	19	9	16	16	
令和 2 年	324	

資料：「農林業センサス結果報告」
(注) 販売農家のみ。

50 男女、年齢別基幹的農業従事者数

各年2月1日現在

年 齢	平成 17 年			22			27			令和 2 年		
	総 数	男	女	総 数	男	女	総 数	男	女	総 数	男	女
総 数	835	538	297	697	448	249	595	387	208	468	310	158
15 ～ 19歳	1	1	-	-	-	-	-	-	-	-	-	-
20 ～ 29	12	9	3	7	6	1	4	4	-	6	5	1
30 ～ 39	36	24	12	22	15	7	22	17	5	16	11	5
40 ～ 49	91	61	30	71	50	21	51	33	18	33	22	11
50 ～ 59	117	80	37	120	75	45	104	69	35	71	47	24
60 ～ 64	92	53	39	59	42	17	70	45	25	55	40	15
65 歳 以 上	486	310	176	418	260	158	344	219	125	287	185	102

資料：「農林業センサス結果報告」
(注) (1) 基幹的農業従事者とは、ふだん自営農業に従事することを主としている人をいう。
(2) 平成27年までは販売農家、令和2年は個人経営体の数値である。
(3) 個人経営体とは、個人（世帯）で事業を行う経営体をいい、法人化して事業を行う経営体は含まない。

5 農 林 水 産 業

51 販売目的で作付け(栽培)した主な作物の作付(栽培)経営体数及び作付(栽培)面積

各年2月1日現在 (単位 経営体 a)

区 分	平成 17 年		22		27		令和 2 年	
	作付(栽培)経営体数	作付(栽培)面積	作付(栽培)経営体数	作付(栽培)面積	作付(栽培)経営体数	作付(栽培)面積	作付(栽培)経営体数	作付(栽培)面積
水 稲	62	1,794	60	1,669	46	1,437	38	1,782
陸 稲	10	97	8	81	3	59	1	X
小 麦	7	25	6	27	3	73	1	X
ば れ い し ょ	273	1,132	195	924	152	757	94	488
か ん し ょ	146	562	101	404	59	247	35	207
大 豆	24	52	18	63	12	41	4	45
小 豆	14	31	11	19	7	12	3	13
ト マ ト	218	469	200	...	168	473	87	273
き ゅ う り	258	878	211	...	196	592	116	526
な す	288	1,088	226	...	195	586	120	454
は く さ い	209	775	203	...	200	737	120	556
キ ャ ベ ツ	167	827	150	...	145	683	67	410
ほう れ ん そ う	276	4,885	227	...	191	1,745	122	1,186
ね ぎ	231	848	201	...	195	914	101	629
た ま ね ぎ	121	260	121	...	123	315	66	216
だ い こ ん	289	2,185	235	...	217	1,501	141	1,042
に ん じ ん	164	570	142	...	123	576	66	391
さ と い も	273	1,052	212	...	203	925	129	642
レ タ ス	55	123	58	...	55	161	28	106
ピー マ ン	143	202	148	...	123	238	62	160
す い か	76	141	50	...	54	103	17	38
い ち ご	30	73	16	...	11	18	6	9
こ ま つ な く	208	3,029	159
き く	12	32
カーネーション	1	1
ば ら	2	12
その他の花き類	20	240
花 き 類	30	408	24	420	18	296
花 木	16	427	13	275	10	302	9	316
か き	25	104	24	...	18	...	7	...
く り	178	4,093	121	...	99	...	45	...
う め	122	1,373	80	...	68	...	32	...

資料：「農林業センサス結果報告」

(注) (1)野菜は平成22年を除き、露地物のみ。

(2)平成17年の「はくさい」は「結球はくさい」。

(3)平成22年の「花木」の作付・栽培面積は、露地物のみ。

(4)経営体数は、平成17年は家族経営体、平成22年からは農業経営体の数値である。

52 家畜等を販売目的で飼養(出荷)している経営体数及び飼養(出荷)頭羽数

各年2月1日現在 (単位 経営体 頭 羽)

年 次	乳 用 牛		肉 用 牛		豚		採 卵 鶏		ブ ロ イ ラ ー	
	経営体数	頭 数	経営体数	頭 数	経営体数	頭 数	経営体数	羽 数	経営体数	羽 数
平成 17 年	21	699	10	184	2	X	13	27,000	1	X
22	16	604	12	157	2	234	8	19,400	-	-
27	12	534	8	X	1	X	4	12,700	-	-
令和 2 年	8	433	5	X	1	X	4	13,700	-	-

資料：「農林業センサス結果報告」

5 農 林 水 産 業

53 用途別農地転用の状況

(単位 a)

区 分	令和2年度		3		4		5		6	
	件数	面積	件数	面積	件数	面積	件数	面積	件数	面積
総 数	352	1,635	408	1,945	407	1,881	380	1,692	319	1,247
住 宅	131	458	167	452	136	407	193	757	147	441
建 売	47	320	62	260	87	485	101	540	81	474
貸 家	33	157	33	169	46	250	39	223	43	191
社 宅	-	-	-	-	-	-	-	-	1	7
分 譲	1	7	1	10	9	78	2	45	1	21
工 場	5	50	4	15	-	-	1	11	3	11
道 路	19	12	19	13	10	10	24	14	26	16
店 舗	9	44	23	122	21	196	9	49	9	41
施 設	100	540	94	863	93	409	4	20	4	17
学 校	-	-	-	-	-	-	-	-	-	-
植 林	-	-	-	-	1	26	-	-	-	-
そ の 他	7	47	5	41	4	20	7	33	4	28

資料：農業委員会事務局

54 保有山林面積規模別林業経営体数及び面積

令和2年2月1日現在 (単位 経営体 a)

地 域	総 数		保有山林なしの経営体数		3ha未満		3~5ha		5~10		10~20	
	経営体数	面積	経営体数	面積	経営体数	面積	経営体数	面積	経営体数	面積	経営体数	面積
東 京 市 部	74	220,584	2	-	1	54	12	4,623	27	18,723	11	15,692
八 王 子 市	19	37,065	-	-	-	-	4	1,430	5	3,416	3	4,209
地 域	20~30		30~50		50~100		100~500		500~1,000		1,000ha以上	
	経営体数	面積	経営体数	面積	経営体数	面積	経営体数	面積	経営体数	面積	経営体数	面積
東 京 市 部	9	20,894	2	7,598	6	42,452	4	110,548	-	-	-	-
八 王 子 市	4	9,474	1	4,598	2	13,938	-	-	-	-	-	-

資料：「農林業センサス結果報告」

(注) 林業経営体とは、下記の条件に1つでも該当する場合をいう。

- ・保有山林面積が3ha以上で、調査期日前5年間に継続して林業作業(育林若しくは伐採)を行った者。
- ・保有山林面積が3ha以上で、調査実施年をその計画期間に含む「森林施業計画」を作成している者。
- ・委託を受けて育林を行っている者。
- ・委託を受けて素材生産を行い、過去1年間の素材生産が200立方メートル以上の者。
- ・立木を購入し素材生産を行い、過去1年間の素材生産が200立方メートル以上の者。

55 過去1年間に保有山林で林業作業を行った経営体の作業別経営体数と作業面積

令和2年2月1日現在 (単位 経営体 a)

地 域	林業作業を行った実経営体数	植 林		下 刈 り な ど		間 伐				主 伐		
		経営体数	面積	経営体数	面積	実経営体数	切 捨 間 伐		利 用 間 伐		経営体数	面積
							経営体数	面積	経営体数	面積		
東 京 市 部	34	5	1,070	16	3,281	24	23	6,176	3	393	3	680
八 王 子 市	11	1	625	5	790	8	8	1,837	-	-	-	-

資料：「農林業センサス結果報告」

5 農 林 水 産 業

56 組織形態別林業経営体数

令和2年2月1日現在（単位 経営体）

地 域	総 数	法 人 化 し て い る						
		計	農事組合 法 人	会 社				相 互 会 社
				小 計	株 式 会 社	合名・合資会社	合 同 会 社	相 互 会 社
東 京 市 部	74	7	-	4	4	-	-	-
八 王 子 市	19	-	-	-	-	-	-	-

地 域	法 人 化 し て い る (続)					地方公共団体 ・ 財 産 区	法人化して い ない	うち個人 経 営 体
	各 種 団 体				その他の 法 人			
	小 計	農 協	森 林 組 合	その他の各種団体				
東 京 市 部	1	-	1	-	2	1	66	62
八 王 子 市	-	-	-	-	-	-	19	17

資料：「農林業センサス結果報告」

57 内水面養殖業生産飼育数

(単位 千尾)

年 度	卵				種 魚		
	総 数	に じ ま す	や ま め	い わ な	総 数	に じ ま す	や ま め
令和2年度	76	70	6	-	37	35	2
3	76	70	6	-	37	35	2
4	76	70	6	-	37	35	2
5	80	70	10	-	54	51	3
6	76	70	6	-	80	70	10

資料：恩方漁業協同組合

58 内水面における魚放流量

(単位 千尾)

年 度	総 数	に じ ま す	や ま め	あ ゆ	こ い	ふ な
令和2年度	49	13	21	13	-	2
3	51	14	22	13	-	2
4	51	14	22	13	-	2
5	47	13	22	10	-	2
6	37.4	10	15	12	-	0.4

資料：恩方漁業協同組合、多摩川漁業協同組合

5 農 林 水 産 業

59 都内市区別農業の状況

令和2年2月1日現在（単位 a）

地 域	農 家 数			経 営 耕 地 面 積
	総 数	自 給 的 家 農 家	販 売 家 農 家	
総 数	9,567	4,961	4,606	354,205
区 部	1,251	551	700	50,763
市 部	6,853	3,554	3,299	238,297
郡 部	709	543	166	13,596
島 部	754	313	441	51,549
千代田区	-	-	-	-
中央区	-	-	-	2,674
港区	-	-	-	X
新宿区	2	1	1	X
文京区	1	1	-	-
台東区	1	-	1	X
墨田区	1	1	-	-
江東区	1	1	-	X
品川区	-	-	-	-
目黒区	8	3	5	124
大田区	5	2	3	112
世田谷区	312	141	171	7,799
渋谷区	1	1	-	-
中野区	9	7	2	80
杉並区	95	42	53	2,776
豊島区	1	1	-	-
北区	-	-	-	-
荒川区	1	1	-	-
板橋区	52	34	18	851
練馬区	394	152	242	13,660
足立区	119	65	54	5,325
葛飾区	105	40	65	5,511
江戸川区	143	58	85	4,518
八王子市	1,012	688	324	23,414
立川市	277	68	209	22,108
武蔵野市	59	10	49	3,470
三鷹市	246	62	184	12,540
青梅市	604	477	127	10,110
府中市	276	133	143	8,873
昭島市	117	68	49	2,730
調布市	189	67	122	7,056
町田市	659	380	279	18,585
小金井市	127	46	81	5,472
小平市	273	86	187	12,779
日野市	273	153	120	5,750
東村山市	252	101	151	10,491
国分寺市	176	39	137	12,825
国立市	109	61	48	3,133
福生市	33	23	10	495
狛江市	108	52	56	2,603
東大和市	140	77	63	3,640
清瀬市	198	51	147	14,544
東久留米市	241	72	169	13,552
武蔵村山市	265	137	128	10,449
多摩市	70	50	20	2,069
稲城市	222	71	151	7,335
羽村市	94	45	49	3,027
あきる野市	646	478	168	11,458
西東京市	187	59	128	9,789

資料：「農林業センサス結果報告」



市の花・ヤマユリ

6 工 業

6 工 業

60 産業別事業所数、従業者数、製造品出荷額等(従業者4人以上の事業所)

産 業 (中 分 類)	令 和 元 年		
	事 業 所 数	従 業 者 数	製 造 品 出 荷 額 等
総 数	503	15,523	40,057,118
食 料 品 製 造 業	33	2,487	7,059,876
飲 料 ・ た ば こ ・ 飼 料 製 造 業	3	108	318,948
織 維 工 業	21	329	371,407
木 材 ・ 木 製 品 製 造 業 (家 具 を 除 く)	2	30	X
家 具 ・ 装 備 品 製 造 業	12	136	179,557
パ ル プ ・ 紙 ・ 紙 加 工 品 製 造 業	6	91	147,155
印 刷 ・ 同 関 連 業	32	1,563	3,693,267
化 学 工 業	13	761	3,117,733
石 油 製 品 ・ 石 炭 製 品 製 造 業	2	26	X
プ ラ ス チ ッ ク 製 品 製 造 業 (別 掲 を 除 く)	30	579	1,131,149
ゴ ム 製 品 製 造 業	1	38	X
窯 業 ・ 土 石 製 品 製 造 業	11	165	631,796
鉄 鋼 製 造 業	2	30	X
非 鉄 金 属 製 造 業	6	205	692,463
金 属 製 品 製 造 業	52	773	1,014,282
は ん 用 機 械 器 具 製 造 業	17	317	558,359
生 産 用 機 械 器 具 製 造 業	72	2,501	9,245,610
業 務 用 機 械 器 具 製 造 業	51	1,187	2,680,339
電 子 部 品 ・ デ バ イ ス ・ 電 子 回 路 製 造 業	37	981	2,567,916
電 気 機 械 器 具 製 造 業	54	1,853	3,773,254
情 報 通 信 機 械 器 具 製 造 業	15	513	894,389
輸 送 用 機 械 器 具 製 造 業	17	612	1,164,417
そ の 他 の 製 造 業	14	238	359,101

資料：「東京の工業」、「経済センサスー活動調査報告」

(注) (1) 令和2年までは「東京の工業」、令和3年は「経済センサスー活動調査報告」である。

(2) 令和3年は、集計結果に個人経営を含まない。

61 従業者規模別工業の状況(全事業所)

従 業 者 規 模	事 業 所 数	従 業 者 数	現 金 給 与 総 額	原 材 料 使 用 額 等	製 造 品 出 荷 額 等
					総 額
総 数	635	14,869	6,810,482	19,922,876	40,239,489
1 ～ 3人	167	363	110,496	164,796	385,366
4 ～ 9	180	1,058	385,589	552,881	1,403,337
10 ～ 19	112	1,570	643,662	1,414,611	2,687,723
20 ～ 29	56	1,395	567,209	1,426,447	2,838,038
30 ～ 49	50	1,876	891,891	2,008,516	4,092,428
50 ～ 99	47	3,265	1,614,803	5,026,067	11,305,991
100 ～ 199	15	1,869	868,868	2,477,964	5,665,293
200 ～ 299	4	950	639,794	1,516,052	2,539,679
300 ～ 499	2	809	X	X	X
500 ～ 999	1	661	X	X	X
1,000人以上	1	1,053	X	X	X

資料：「経済センサスー活動調査報告(産業別集計 東京の製造業)」

(注) 集計結果には、個人経営を含まない。

6 工 業

各年6月1日現在 (単位 万円)

2			3		
事業所数	従業者数	製造品出荷額等	事業所数	従業者数	製造品出荷額等
512	16,190	39,361,035	468	14,506	39,854,123
36	2,669	7,067,436	36	2,656	6,938,818
5	148	380,505	5	177	293,512
19	304	347,933	17	206	248,341
1	16	X	1	11	X
12	135	201,517	11	82	118,474
7	226	256,154	8	210	237,827
31	1,656	3,748,898	24	1,021	2,034,912
13	792	3,013,059	16	705	5,072,388
2	26	X	1	10	X
32	575	1,041,533	32	615	1,062,736
1	32	X	2	41	X
10	159	704,777	10	172	711,331
2	30	X	5	36	56,051
6	195	703,045	4	157	596,226
50	760	1,033,616	40	757	1,037,634
19	333	521,813	17	368	854,363
74	2,501	8,702,091	60	2,314	9,863,834
46	1,233	2,599,906	38	1,136	2,133,289
43	1,186	2,473,549	46	981	2,248,607
53	1,795	3,583,440	51	1,484	3,429,057
16	513	893,876	12	350	973,379
16	602	1,155,512	17	589	1,169,331
18	304	470,035	15	428	471,067

令和3年6月1日現在 (単位 万円)

製造品出荷額等 (続)					付加価値額 〔従業者数29人〕 以下の事業所は 粗付加価値額
製造品出荷額	加工賃収入額	くず・廃物 出 荷 額	その他の収入額	うち修理料 収 入 額	
36,374,611	1,564,788	71	2,300,019	214,934	18,563,298
267,054	94,436	-	23,876	450	201,476
1,158,941	171,236	71	73,089	14,675	777,192
2,295,191	252,378	-	140,154	7,683	1,163,102
2,599,796	161,608	-	76,634	5,789	1,308,766
3,241,960	435,148	-	415,320	97,593	1,636,207
10,746,316	449,982	-	109,693	24,235	5,773,589
4,210,821	-	-	1,454,472	64,509	2,835,546
2,539,679	-	-	-	-	860,794
X	-	-	X	-	X
X	-	-	-	-	X
X	-	-	X	-	X

6 工 業

62 産業別工業の状況(全事業所)

産 業 (中 分 類)	事 業 所 数	従 業 者 数	現 金 給 与 総 額	原 材 料 使 用 額 等
総 数	635	14,869	6,810,482	19,922,876
食 料 品 製 造 業	42	2,670	861,489	4,598,148
飲 料 ・ た ば こ ・ 飼 料 製 造 業	8	183	48,029	126,438
織 維 工 業	30	238	70,358	179,448
木 材 ・ 木 製 品 製 造 業 (家 具 を 除 く)	2	14	X	X
家 具 ・ 装 備 品 製 造 業	15	92	25,290	49,214
パ ル プ ・ 紙 ・ 紙 加 工 品 製 造 業	10	214	73,149	98,949
印 刷 ・ 同 関 連 業	39	1,048	489,092	539,352
化 学 工 業	18	711	377,184	1,486,204
石 油 製 品 ・ 石 炭 製 品 製 造 業	1	10	X	X
プ ラ ス チ ッ ク 製 品 製 造 業 (別 掲 を 除 く)	42	634	299,859	563,414
ゴ ム 製 品 製 造 業	2	41	X	X
窯 業 ・ 土 石 製 品 製 造 業	14	178	90,260	378,147
鉄 鋼 業	6	38	18,424	24,807
非 鉄 金 属 製 造 業	6	162	56,980	475,102
金 属 製 品 製 造 業	59	799	343,384	330,302
は ん 用 機 械 器 具 製 造 業	19	372	183,700	327,619
生 産 用 機 械 器 具 製 造 業	89	2,382	1,244,007	5,328,348
業 務 用 機 械 器 具 製 造 業	48	1,159	529,999	1,034,070
電 子 部 品 ・ デ バ イ ス ・ 電 子 回 路 製 造 業	55	995	448,762	926,628
電 気 機 械 器 具 製 造 業	69	1,522	878,934	1,861,583
情 報 通 信 機 械 器 具 製 造 業	13	353	155,731	445,290
輸 送 用 機 械 器 具 製 造 業	24	604	319,766	507,690
そ の 他 の 製 造 業	24	450	258,177	407,853

資料：「経済センサスー活動調査報告（産業別集計 東京の製造業）」
 (注) 集計結果には、個人経営を含まない。

令和3年6月1日現在（単位 万円）

製 造 品 出 荷 額 等			付 加 価 値 額 〔従業員数29人 以下の事業所は 粗付加価値額〕
総 額	う ち 製 造 品 出 荷 額	う ち 加 工 賃 収 入 額	
40,239,489	36,374,611	1,564,788	18,563,298
6,964,422	6,168,120	68,832	2,037,970
299,640	290,235	4,491	150,822
273,629	247,737	21,092	X
X	X	X	X
125,016	101,810	11,050	68,934
239,502	224,234	6,269	X
2,063,013	1,738,703	174,999	1,365,601
5,094,761	5,091,487	2,180	3,279,595
X	X	-	X
1,074,820	909,969	131,629	408,481
X	X	X	X
712,856	647,424	X	X
57,585	24,926	4,802	29,799
599,264	587,426	11,838	X
1,074,558	600,023	440,976	662,260
857,464	839,443	18,004	489,712
9,937,085	8,995,462	133,390	4,675,805
2,185,503	2,096,450	65,201	1,060,205
2,259,960	1,990,591	177,792	1,145,267
3,469,912	3,048,311	154,689	1,363,914
976,007	940,965	30,991	472,077
1,181,203	1,062,019	46,403	594,846
488,783	464,899	14,083	X

6 工 業 業

63 工業用水水源別使用量(従業者30以上の事業所)

各年6月1日現在(単位 m³/日)

年 次	事業所数	総用水量	公 共 水 道			井 戸 水	そ の 他 の 水	回 収 水
			総 数	工業用水道	上 水 道			
平成 29 年	117	5,987	3,079	-	3,079	2,879	29	…
30	119	5,742	3,034	-	3,034	2,665	43	…
令和 元年	115	5,972	2,931	-	2,931	2,998	43	…
2	119	5,558	2,493	-	2,493	3,023	42	…
3	120	6,616	3,909	-	3,909	2,668	4	35

資料:「東京の工業」、「経済センサスー活動調査報告(産業別集計 東京の製造業)」

(注) (1) 1日あたりの使用量である。

(2) 令和2年までは「東京の工業」、令和3年は「経済センサスー活動調査報告(産業別集計 東京の製造業)」である。

64 工業用地面積(従業者30以上の事業所)

各年6月1日現在(単位 m²)

年 次	事業所数	敷 地 面 積
平成 29 年	117	664,479
30	119	614,658
令和 元年	115	620,987
2	119	665,263
3	120	627,124

資料:「東京の工業」、「経済センサスー活動調査報告(産業別集計 東京の製造業)」

(注) 令和2年までは「東京の工業」、令和3年は「経済センサスー活動調査報告(産業別集計 東京の製造業)」である。

65 都内市区別工業の状況(従業員4人以上の事業所)

令和3年6月1日現在(単位 万円)

地 域	事業所数	従業員数	製造品出荷額等	付加価値額
総数	9,738	238,817	708,047,420	300,356,417
区市郡島	7,457	130,726	299,863,078	135,034,054
	2,000	99,766	340,270,515	125,582,768
	261	8,170	67,744,403	39,659,387
	20	155	138,143	72,365
千代田区	156	2,870	6,116,673	2,617,145
中央区	159	3,349	7,182,688	4,056,822
港区	116	2,004	5,003,454	2,341,404
新宿区	209	4,818	10,665,598	4,818,249
文京区	199	4,127	7,154,985	3,129,771
台東区	352	3,512	7,040,248	3,010,290
墨田区	601	11,316	29,320,640	13,934,401
江東区	478	10,386	32,295,738	14,902,473
品川区	336	5,474	11,889,096	5,484,088
目黒区	106	2,087	4,279,184	1,993,976
大田区	1,261	19,628	43,446,228	18,509,158
世田谷区	130	1,664	3,365,674	1,777,917
渋谷区	75	1,326	3,006,154	1,538,927
中野区	50	663	984,546	475,062
杉並区	78	1,212	4,253,568	2,628,455
豊島区	145	2,280	8,151,544	5,241,067
北区	215	7,042	13,861,736	6,806,352
荒川区	321	4,242	8,584,652	4,229,326
板橋区	535	13,170	31,043,956	12,727,954
練馬区	150	2,672	6,357,554	2,147,003
足立区	643	10,594	21,568,142	9,230,494
葛飾区	543	7,406	15,706,014	6,027,509
江戸川区	599	8,884	18,585,006	7,406,211
八王子市	468	14,506	39,854,123	19,144,260
立川市	78	3,929	8,662,011	3,168,829
武蔵野市	24	661	938,804	578,473
三鷹市	63	1,472	2,803,572	1,257,768
青梅市	199	7,336	15,860,097	6,177,962
府中市	109	12,464	69,734,774	16,617,975
昭島市	103	9,316	41,490,457	17,537,502
調布市	66	1,992	4,266,674	1,915,748
町田市	145	5,734	8,641,277	3,723,909
小金井市	14	271	393,012	161,743
小平市	53	3,047	9,431,258	2,224,385
日野市	49	10,792	20,389,567	10,971,617
東村山市	72	2,532	7,075,788	3,540,340
国分寺市	17	789	1,651,400	817,890
国立市	15	233	295,872	157,420
福生市	33	1,038	1,983,209	904,565
狛江市	21	402	1,505,374	343,935
東大和市	37	1,626	8,349,660	2,730,345
清瀬市	16	810	1,786,656	863,014
東久留米市	56	3,549	13,728,405	5,118,152
武蔵村山市	114	4,545	10,904,160	4,196,158
多摩市	27	978	3,051,615	1,266,449
稲城市	54	1,447	2,442,049	1,289,002
羽村市	72	7,633	59,016,712	17,974,037
あきる野市	70	1,821	3,316,611	1,493,740
西東京市	25	843	2,697,378	1,407,550

資料:「経済センサス-活動調査報告」

- (注) (1) 集計結果には、個人経営を含まない。
(2) 付加価値額について、従業員29人以下の事業所は粗付加価値額である。
(3) 島部の総数には、秘匿された数値を含まない。



市の木・いちよう

7 商業・サービス業

7 商業・サービス業

66 事業所数、従業者数、年間商品販売額(卸売・小売業)

(単位 百万円)

年次	事業所数			従業者数			年間商品販売額		
	総数	卸売業	小売業	総数	卸売業	小売業	総数	卸売業	小売業
平成19年	4,285	941	3,344	39,184	8,628	30,556	1,142,466	573,892	568,574
26	3,247	809	2,438	33,554	7,765	25,789	1,152,223	663,881	488,342
28	3,302	803	2,499	35,613	7,869	27,744	1,238,457	669,280	569,177
令和3年	3,044	766	2,278	36,379	8,861	27,518	1,252,561	716,947	535,614

資料：「商業統計調査報告」、「経済センサスー活動調査報告」

(注) 平成19年は「商業統計調査報告(平成19年6月1日現在)」、平成26年は「商業統計調査報告(平成26年7月1日現在)」、平成28年は「経済センサスー活動調査報告(平成28年6月1日現在)」、令和3年は「経済センサスー活動調査報告(令和3年6月1日現在)」である。

67 事業所数、従業者数(飲食店)

年次	事業所数						従業者数					
	総数		飲食店		持ち帰り・配達 飲食サービス業		総数		飲食店		持ち帰り・配達 飲食サービス業	
	実数	増加率(%)	実数	増加率(%)	実数	増加率(%)	実数	増加率(%)	実数	増加率(%)	実数	増加率(%)
平成26年	2,372	-	2,185	-	187	-	21,698	-	19,285	-	2,413	-
28	2,249	△ 5.2	2,065	△ 5.5	184	△ 1.6	21,094	△ 2.8	18,646	△ 3.3	2,448	1.5
令和3年	1,829	△ 18.7	1,653	△ 20.0	176	△ 4.3	17,568	△ 16.7	15,311	△ 17.9	2,257	△ 7.8

資料：「経済センサスー基礎調査報告」、「経済センサスー活動調査報告」

(注) 平成26年は「経済センサスー基礎調査報告(平成26年7月1日現在)」、平成28年は「経済センサスー活動調査報告(平成28年6月1日現在)」、令和3年は「経済センサスー活動調査報告(令和3年6月1日現在)」である。

68 産業別事業所数、従業者数、年間商品販売額、売場面積

令和3年6月1日現在(単位 m² 百万円)

産業中分類	事業所数	従業者数	年間商品販売額	売場面積
卸売業				
総数	766	8,861	716,947	...
各種商品卸売業	3	25	1,207	...
繊維・衣服等卸売業	31	239	7,088	...
飲食料品卸売業	111	1,106	80,174	...
建築材料、鉱物・金属材料等卸売業	163	1,419	137,011	...
機械器具卸売業	287	4,698	352,354	...
その他の卸売業	171	1,374	139,112	...
小売業				
総数	2,278	27,518	535,614	503,495
各種商品小売業	8	948	20,276	28,115
繊維・衣服・身の回り品小売業	327	1,921	28,964	74,926
飲食料品小売業	662	12,500	161,261	135,750
機械器具小売業	326	2,948	113,047	66,580
その他の小売業	831	7,757	155,400	198,124
無店舗小売業	124	1,444	56,666	-

資料：「経済センサスー活動調査報告」

69 都内市区別商業の状況(卸売・小売業)

令和3年6月1日現在(単位 百万円)

地域	事業所数			従業者数			年間商品販売額		
	総数	卸売業	小売業	総数	卸売業	小売業	総数	卸売業	小売業
総数	104,413	36,197	68,216	1,576,575	845,703	730,872	176,190,281	156,941,226	19,249,055
区市郡島	82,756	32,004	50,752	1,332,336	799,220	533,116	168,563,606	153,157,460	15,406,146
区	20,763	4,034	16,729	237,729	45,130	192,599	7,464,741	3,713,918	3,750,822
市	518	122	396	5,022	1,205	3,817	145,201	67,694	76,600
郡	376	37	339	1,488	148	1,340	16,573	1,916	14,657
島									
千代田区	5,736	3,256	2,480	164,686	137,173	27,513	44,993,875	44,149,575	844,300
中央区	6,585	4,156	2,429	156,286	126,311	29,975	29,067,069	27,531,224	1,535,845
港区	5,475	3,045	2,430	168,399	139,734	28,665	35,080,369	33,766,074	1,314,295
新宿区	4,111	1,200	2,911	75,448	39,788	35,660	6,487,225	5,020,181	1,467,044
文京区	2,163	1,011	1,152	30,935	21,714	9,221	4,207,870	3,998,312	209,558
台東区	5,477	2,957	2,520	57,994	39,762	18,232	4,076,072	3,639,184	436,888
墨田区	2,852	1,320	1,532	32,420	17,512	14,908	1,960,020	1,612,837	347,183
江東区	3,788	1,652	2,136	69,195	42,462	26,733	6,042,806	4,850,338	1,192,468
品川区	3,305	1,467	1,838	79,601	57,830	21,771	10,136,196	9,561,433	574,763
目黒区	2,060	521	1,539	22,714	8,258	14,456	1,585,956	1,305,353	280,603
大田区	5,048	1,774	3,274	66,806	34,471	32,335	4,374,139	3,718,114	656,025
世田谷区	4,458	832	3,626	44,673	8,406	36,267	1,783,330	1,009,363	773,967
渋谷区	4,533	1,488	3,045	78,381	42,472	35,909	6,592,559	5,002,150	1,590,409
中野区	1,800	434	1,366	19,928	6,854	13,074	1,135,266	793,380	341,886
杉並区	2,987	589	2,398	26,229	5,701	20,528	997,551	588,857	408,694
豊島区	3,206	878	2,328	41,470	13,571	27,899	2,044,044	1,186,079	857,965
北区	1,943	565	1,378	20,038	7,380	12,658	1,701,264	1,484,348	216,916
荒川区	1,506	518	988	12,819	4,885	7,934	571,795	430,492	141,304
板橋区	2,816	832	1,984	32,746	11,300	21,446	1,334,278	925,119	409,159
練馬区	3,005	705	2,300	32,250	5,950	26,300	936,628	441,425	495,204
足立区	4,111	1,211	2,900	40,590	12,694	27,896	1,397,800	864,603	533,198
葛飾区	2,535	632	1,903	23,661	5,699	17,962	689,947	388,562	301,385
江戸川区	3,156	939	2,217	33,458	8,257	25,201	1,118,524	653,374	465,151
境界未定地	100	22	78	1,609	1,036	573	249,023	237,084	11,939
八王子市	3,044	766	2,278	36,379	8,861	27,518	1,252,561	716,947	535,614
立川市	1,475	378	1,097	18,569	4,987	13,582	810,035	529,338	280,697
武蔵野市	1,379	146	1,233	14,644	2,429	12,215	342,798	107,118	235,681
三鷹市	689	139	550	7,554	1,177	6,377	216,528	77,573	138,955
青梅市	764	140	624	7,799	1,612	6,187	347,722	222,609	125,113
府中市	1,149	293	856	14,598	3,699	10,899	563,635	355,776	207,860
昭島市	617	153	464	7,935	1,989	5,946	269,321	148,426	120,896
調布市	1,082	190	892	13,837	2,856	10,981	418,216	196,888	221,329
町田市	2,141	337	1,804	24,343	2,801	21,542	653,206	168,561	484,645
小金井市	467	86	381	5,058	630	4,428	103,593	35,087	68,505
小平市	758	129	629	7,945	1,161	6,784	206,568	81,468	125,100
日野市	636	123	513	7,104	1,216	5,888	175,711	75,342	100,369
東村山市	578	103	475	5,892	848	5,044	139,470	41,265	98,206
国分寺市	569	99	470	5,793	589	5,204	121,403	39,095	82,309
国立市	452	89	363	4,944	1,387	3,557	240,146	180,744	59,402
福生市	305	46	259	2,774	369	2,405	86,159	40,922	45,237
狛江市	305	58	247	2,813	272	2,541	68,970	15,421	53,549
東大和市	408	61	347	4,228	419	3,809	106,517	33,161	73,356
清瀬市	305	51	254	2,503	231	2,272	42,097	5,288	36,809
東久留米市	577	115	462	6,899	983	5,916	188,694	71,021	117,673
武蔵村山市	479	94	385	5,170	823	4,347	121,315	45,910	75,406
多摩市	691	120	571	10,751	2,591	8,160	486,743	324,437	162,307
稲城市	350	80	270	4,288	559	3,729	84,722	16,706	68,016
羽村市	296	65	231	2,916	513	2,403	101,247	55,390	45,857
あきる野市	418	46	372	3,385	289	3,096	57,209	8,428	48,780
西東京市	829	127	702	9,608	1,839	7,769	260,152	121,000	139,152

資料：「経済センサス活動調査報告」
 (注) 郡部及び島部の総数には、秘匿された数値を含まない。

7 商業・サービス業

70 産業別、従業者規模別サービス関連産業事業所数、従業者数

令和3年6月1日現在

産業（中分類）	総数		1～4人		5～9人		10～19人		
	事業所数	従業者数	事業所数	従業者数	事業所数	従業者数	事業所数	従業者数	
総数	7,101	72,083	4,599	9,227	1,108	7,314	670	9,096	
不動産取引業	282	1,235	200	464	59	386	16	214	
不動産賃貸業・管理業	1,064	3,518	939	1,809	74	453	31	407	
物品賃貸業	89	619	44	98	26	167	11	150	
学術・開発研究機関	42	5,537	13	27	8	57	5	69	
専門サービス業（他に分類されないもの）	461	2,191	352	668	76	482	22	278	
広告業	17	74	10	22	6	38	1	14	
技術サービス業（他に分類されないもの）	372	5,412	248	476	58	369	35	485	
宿泊業	81	713	44	97	9	62	16	208	
飲食店	1,653	15,311	879	1,867	309	2,068	216	2,987	
持ち帰り・配達飲食サービス業	176	2,257	52	118	41	295	45	579	
洗濯・理容・美容・浴場業	1,014	3,525	844	1,654	117	748	36	483	
その他の生活関連サービス業	225	1,870	144	347	45	301	18	244	
娯楽業	209	2,961	79	174	37	244	44	626	
その他の教育，学習支援業	601	4,378	375	666	98	651	67	882	
廃棄物処理業	87	1,347	29	65	15	100	17	240	
自動車整備業	166	699	120	237	31	210	11	128	
機械等修理業（別掲を除く）	98	920	63	120	11	66	14	201	
職業紹介・労働者派遣業	60	8,191	13	26	5	34	7	98	
その他の事業サービス業	367	10,714	148	286	60	393	51	692	
その他のサービス業	37	611	3	6	23	190	7	111	
産業（中分類）	20～29人		30～49人		50～99人		100人以上		出向・派遣 従業者のみの 事業所数
	事業所数	従業者数	事業所数	従業者数	事業所数	従業者数	事業所数	従業者数	
総数	304	7,274	200	7,425	123	8,360	67	23,387	30
不動産取引業	4	97	2	74	-	-	-	-	1
不動産賃貸業・管理業	5	105	7	268	1	52	2	424	5
物品賃貸業	6	138	2	66	-	-	-	-	-
学術・開発研究機関	1	21	4	147	3	186	6	5,030	2
専門サービス業（他に分類されないもの）	4	91	2	97	3	197	2	378	-
広告業	-	-	-	-	-	-	-	-	-
技術サービス業（他に分類されないもの）	9	202	5	188	11	751	5	2,941	1
宿泊業	3	70	5	193	1	83	-	-	3
飲食店	154	3,704	56	2,028	33	2,226	4	431	2
持ち帰り・配達飲食サービス業	19	470	14	511	5	284	-	-	-
洗濯・理容・美容・浴場業	6	144	5	178	3	192	1	126	2
その他の生活関連サービス業	5	122	7	241	2	137	1	478	3
娯楽業	21	519	13	470	10	693	2	235	3
その他の教育，学習支援業	23	547	26	985	7	522	1	125	4
廃棄物処理業	10	229	9	321	3	180	2	212	2
自動車整備業	2	48	2	76	-	-	-	-	-
機械等修理業（別掲を除く）	1	29	2	83	7	421	-	-	-
職業紹介・労働者派遣業	3	72	9	371	8	522	15	7,068	-
その他の事業サービス業	26	613	29	1,095	26	1,914	25	5,721	2
その他のサービス業	2	53	1	33	-	-	1	218	-

資料：「経済センサスー活動調査報告」

（注）「令和3年経済センサスー活動調査 産業別集計（サービス関連産業に関する集計）」の対象となっている産業を掲載した。

71 産業、経営組織別サービス関連産業事業所数

令和3年6月1日現在

産 業 (中 分 類)	総 数	民 営		公 営
		個 人	法 人 及 び 法 人 で な い 団 体	
総 数	7,101	2,626	4,430	45
不 動 産 取 引 業	282	13	269	-
不 動 産 賃 貸 業 ・ 管 理 業	1,064	286	778	-
物 品 賃 貸 業	89	2	87	-
学 術 ・ 開 発 研 究 機 関	42	1	41	-
専 門 サービス業 (他に分類されないもの)	461	214	247	-
広 告 業	17	-	17	-
技 術 サービス業 (他に分類されないもの)	372	67	299	6
宿 泊 業	81	2	79	-
飲 食 店	1,653	849	804	-
持 ち 帰 り ・ 配 達 飲 食 サービス業	176	15	159	2
洗 濯 ・ 理 容 ・ 美 容 ・ 浴 場 業	1,014	692	322	-
そ の 他 の 生 活 関 連 サービス業	225	46	175	4
娯 楽 業	209	31	176	2
そ の 他 の 教 育 , 学 習 支 援 業	601	295	288	18
廃 棄 物 処 理 業	87	5	76	6
自 動 車 整 備 業	166	72	93	1
機 械 等 修 理 業 (別掲を除く)	98	22	76	-
職 業 紹 介 ・ 労 働 者 派 遣 業	60	1	58	1
そ の 他 の 事 業 サービス業	367	13	352	2
そ の 他 の サービス業	37	-	34	3

資料：「経済センサスー活動調査報告」

(注) 「令和3年経済センサスー活動調査 産業別集計 (サービス関連産業に関する集計)」の対象となっている産業を掲載した。

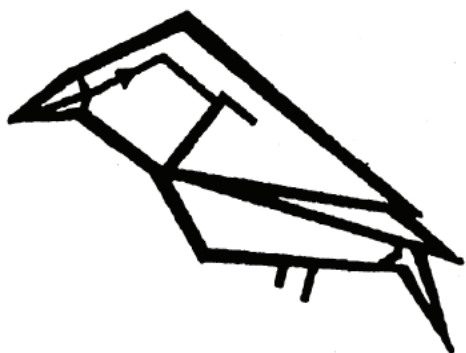

市の鳥・オオルリ

8 建設・住居・上下水道

8 建設・住居・上下水道

72 道路の状況

各年4月1日現在（単位 m m² %）

年次	総数						国道				
	路線数	総延長	舗装延長	舗装率	道路面積	道路率	路線数	総延長	舗装延長	舗装率	道路面積
令和3年	6,102	1,523,327	1,511,767	99.2	12,691,619	6.8	3	44,920	44,920	100.0	963,339
4	6,113	1,522,331	1,510,572	99.2	12,687,800	6.8	3	44,920	44,920	100.0	963,339
5	6,130	1,526,342	1,513,891	99.2	12,727,445	6.8	3	44,920	44,920	100.0	963,339
6	6,138	1,523,937	1,511,702	99.2	12,716,917	6.8	3	44,920	44,920	100.0	963,435
7	6,278	1,541,927	1,529,773	99.2	12,860,460	6.9	3	44,920	44,920	100.0	963,399

年次	都道					市道				
	路線数	総延長	舗装延長	舗装率	道路面積	路線数	総延長	舗装延長	舗装率	道路面積
令和3年	25	137,739	133,987	97.3	2,286,635	6,074	1,340,668	1,332,860	99.4	9,441,645
4	25	135,671	131,910	97.2	2,265,622	6,085	1,341,740	1,333,742	99.4	9,458,839
5	25	133,949	129,302	96.5	2,256,022	6,102	1,347,473	1,339,669	99.4	9,508,084
6	25	130,778	126,131	96.4	2,232,535	6,110	1,348,239	1,340,651	99.4	9,520,947
7	25	130,637	125,990	96.4	2,232,466	6,250	1,366,370	1,358,863	99.5	9,664,595

資料：「東京都道路現況調査」、道路交通部管理課
 (注) (1)舗装率＝舗装延長／総延長、道路率＝道路面積／行政面積
 (2)国道は、高速自動車国道を含まない。

73 市道の幅員別延長、面積

各年4月1日現在（単位 m m²）

年次	総数		規格改良済							
			合計		19.5m以上		13.0m以上		5.5m以上	
	延長	面積	延長	面積	延長	面積	延長	面積	延長	面積
令和3年	1,340,668	9,441,645	1,127,343	8,838,284	1,086	58,802	12,381	356,698	228,734	3,025,419
4	1,341,739	9,458,838	1,129,141	8,851,948	1,063	57,046	12,410	358,881	228,786	3,025,798
5	1,347,473	9,508,084	1,136,725	8,911,875	1,064	57,046	12,409	358,900	231,018	3,051,681
6	1,348,240	9,520,947	1,138,970	8,929,399	1,064	57,046	12,409	358,899	231,450	3,055,518
7	1,366,370	9,664,595	1,157,549	9,074,192	1,064	57,046	12,673	365,309	236,546	3,113,169

年次	規格改良済(続)		未改良							
	5.5m未満		合計		5.5m以上		3.5m以上		3.5m未満	
	延長	面積	延長	面積	延長	面積	延長	面積	延長	面積
令和3年	885,142	5,397,365	213,325	603,361	239	2,060	2,588	13,264	210,498	588,037
4	886,882	5,410,223	212,598	606,890	692	8,231	2,920	14,995	208,986	583,664
5	892,234	5,444,248	210,748	596,209	245	2,099	3,014	15,500	207,489	578,610
6	894,047	5,457,936	209,270	591,548	244	2,100	2,871	14,711	206,155	574,737
7	907,266	5,538,668	208,821	590,403	245	2,100	2,868	14,715	205,708	573,588

資料：道路交通部管理課

74 市道の舗装状況

各年4月1日現在（単位 m m²）

年次	総数		コンクリート		コンクリート平板		ブロック	
	延長	面積	延長	面積	延長	面積	延長	面積
令和3年	1,340,668	9,441,645	15,031	107,589	5,821	55,255	27,527	331,430
4	1,341,739	9,458,838	15,034	109,052	5,821	55,404	27,429	332,121
5	1,347,473	9,508,084	15,065	110,937	5,821	55,421	27,565	332,952
6	1,348,240	9,520,947	14,973	111,216	5,820	55,209	27,569	333,875
7	1,366,370	9,664,595	15,094	113,363	5,820	55,430	27,871	340,552
年次	高級アスファルト		簡易		砂利		その他	
	延長	面積	延長	面積	延長	面積	延長	面積
令和3年	729,584	4,948,111	554,894	3,267,042	7,811	20,040	…	712,178
4	732,707	4,966,729	552,750	3,259,522	7,998	22,436	…	713,574
5	740,257	5,012,545	550,961	3,257,348	7,804	20,319	…	718,562
6	742,384	5,026,150	549,904	3,255,805	7,590	19,740	…	718,952
7	758,285	5,129,668	551,792	3,277,124	7,508	19,626	…	728,832

資料：道路交通部管理課

（注）その他の延長は、他の種別に含まれる。

75 都市計画道路

各年4月1日現在（単位 m %）

年次	路線数	計画延長	整備済延長	整備率
令和3年	81	231,420	179,987	77.8
4	81	231,420	179,987	77.8
5	81	231,420	179,987	77.8
6	81	231,440	180,007	77.8
7	81	231,440	180,007	77.8

資料：都市計画部交通企画課

（注）整備率＝整備済延長／計画延長

8 建設・住居・上下水道

76 橋りょうの状況

各年4月1日現在（単位 m m²）

年次	総数			永久橋			木橋		
	橋数	延長	面積	橋数	延長	面積	橋数	延長	面積
令和3年	524	9,886	83,754	509	9,783	83,522	15	103	232
4	524	9,889	83,754	510	9,790	83,528	14	99	226
5	529	9,979	84,152	515	9,880	83,926	14	99	226
6	530	10,020	84,599	516	9,921	84,373	14	99	226
7	536	10,073	85,123	522	9,974	84,897	14	99	226

資料：道路交通部管理課

77 課税家屋の棟数、床面積

各年1月1日現在（単位 m²）

区分	令和5年		6		7	
	棟数	床面積	棟数	床面積	棟数	床面積
総数	150,361	28,279,541	151,213	28,451,551	151,947	28,601,875
木造家屋	114,425	12,180,402	115,155	12,277,215	115,765	12,367,849
戸建形式住宅	100,761	10,590,288	101,558	10,676,975	102,195	10,747,412
集合形式住宅	4,022	819,311	4,059	835,648	4,113	860,448
併用住宅	3,460	431,755	3,409	426,322	3,357	420,381
ホテル、旅館	99	6,283	81	5,796	81	5,796
事務所、店舗	1,202	118,653	1,196	119,048	1,208	120,661
劇場、病院	88	17,131	85	16,928	84	17,313
工場、倉庫	1,602	107,945	1,771	114,263	1,765	114,202
土蔵	183	7,217	-	-	-	-
附属家	3,008	81,819	2,996	82,235	2,962	81,636
非木造家屋	35,936	16,099,139	36,058	16,174,336	36,182	16,234,026
事務所、店舗	3,435	3,147,393	3,439	3,181,927	3,424	3,153,164
住宅用建物	23,525	9,830,503	23,634	9,872,440	23,722	9,919,367
病院、ホテル	246	488,032	243	483,724	238	475,436
工場、倉庫	7,853	2,584,515	7,817	2,586,935	7,810	2,635,787
その他	877	48,696	925	49,310	988	50,272

資料：財政部資産税課

(注) (1)法定免税点未満のものは、含まない。
 (2)令和6年より土蔵は工場、倉庫に含まれる。

78 開発行為許可件数

(単位 m²)

年 度	総 数		住 宅 ・ 非 自 己 用		住 宅 ・ 自 己 用		非 住 宅 ・ 非 自 己 用		非 住 宅 ・ 自 己 用		第一種特定 工 作 物		第二種特定 工 作 物	
	件 数	面 積	件 数	面 積	件 数	面 積	件 数	面 積	件 数	面 積	件 数	面 積	件 数	面 積
令和2年度	53	213,971	43	68,690	1	607	4	122,820	5	21,854	-	-	-	-
3	41	127,497	36	121,053	1	899	2	1,814	2	3,730	-	-	-	-
4	60	202,708	52	84,964	1	566	3	11,856	3	67,438	-	-	1	37,885
5	70	149,827	62	129,283	1	2,278	5	11,219	2	7,046	-	-	-	-
6	62	138,300	54	86,644	1	1,692	4	43,588	3	6,376	-	-	-	-

資料：まちなみ整備部開発審査課

(注) (1)第一種特定工作物とは、コンクリートプラント・アスファルト・クラッシャープラント・危険物貯蔵施設等のことである。

(2)第二種特定工作物とは、1ha以上の野球場・陸上競技場・遊園地・動物園・墓園等のことである。

(3)面積について、端数処理により総数と内訳の合計が一致しないことがある。

79 市街化調整区域における建築許可件数

(単位 m²)

年 度	総 数		日常生活に必要な店舗等		分 家 住 宅		既 存 集 落 内 の 自 己 用 住 宅	
	件 数	延 床 面 積	件 数	延 床 面 積	件 数	延 床 面 積	件 数	延 床 面 積
令和2年度	7	11,997	-	-	1	137	-	-
3	10	1,760	-	-	2	201	-	-
4	6	9,231	-	-	1	89	-	-
5	6	645	1	96	-	-	-	-
6	8	1,496	-	-	1	92	-	-

年 度	収 用 対 象 事 業 の 施 行 に 伴 う 移 転		既 存 宅 地 の 建 築		開 発 審 査 会 の 議 を 経 た 建 築 物	
	件 数	延 床 面 積	件 数	延 床 面 積	件 数	延 床 面 積
令和2年度	-	-	4	378	2	11,482
3	-	-	7	1,375	1	185
4	-	-	4	404	1	8,737
5	-	-	5	549	-	-
6	-	-	5	590	2	814

資料：まちなみ整備部開発審査課

(注) 面積について、端数処理により総数と内訳の合計が一致しないことがある。

8 建設・住居・上下水道

80 宅地造成等工事許可件数

(単位 m²)

年 度	総 数		住 宅		非 住 宅	
	件 数	面 積	件 数	面 積	件 数	面 積
令和2年度	11	12,366	8	2,540	3	9,826
3	2	1,193	1	300	1	893
4	9	86,550	3	2,511	6	84,038
5	7	16,609	5	1,478	2	15,131
6	7	2,570	7	2,570	-	-

資料：まちなみ整備部開発審査課

81 構造別着工建築物

(単位 m²)

年 次	総 数		木 造		鉄骨鉄筋コンクリート造	
	棟 数	床 面 積	棟 数	床 面 積	棟 数	床 面 積
令和2年	1,977	350,412	1,554	172,820	-	-
3	1,922	318,796	1,595	182,937	-	-
4	1,744	387,563	1,374	162,665	-	-
5	1,956	425,165	1,572	183,440	1	1,193
6	1,863	439,766	1,499	175,108	1	4,421

年 次	鉄筋コンクリート造		鉄 骨 造		コンクリートブロック造		そ の 他	
	棟 数	床 面 積	棟 数	床 面 積	棟 数	床 面 積	棟 数	床 面 積
令和2年	36	60,281	379	117,109	-	-	8	202
3	44	67,627	278	68,131	-	-	5	101
4	30	48,384	337	176,393	-	-	3	121
5	36	91,556	344	148,913	-	-	3	63
6	35	128,130	311	130,704	2	24	15	1,379

資料：まちなみ整備部建築指導課

82 用途別着工建築物

(単位 m²)

年次	総数		居住専用		居住産業併用		農林水産業用		鉱工業用	
	棟数	床面積	棟数	床面積	棟数	床面積	棟数	床面積	棟数	床面積
令和2年	1,977	350,412	1,828	243,146	14	7,219	1	89	18	12,136
3	1,922	318,796	1,803	245,818	30	13,981	1	106	17	7,655
4	1,744	387,563	1,600	214,730	15	14,899	-	-	35	21,771
5	1,956	425,165	1,803	256,279	13	21,853	1	138	33	18,272
6	1,863	439,766	1,720	299,700	14	14,518	-	-	23	6,453

年次	商業用		公益事業用		サービス業用		公務文教用		他に分類されない建築物	
	棟数	床面積	棟数	床面積	棟数	床面積	棟数	床面積	棟数	床面積
令和2年	49	43,661	7	1,109	42	22,102	15	18,797	3	2,153
3	25	10,296	3	367	30	22,135	13	18,438	-	-
4	37	93,013	-	-	41	23,581	14	19,545	2	24
5	43	26,761	13	78,333	28	8,257	22	15,272	-	-
6	34	69,716	12	3,610	38	23,936	21	21,819	1	14

資料：まちなみ整備部建築指導課

83 建築確認申請等の件数

年度	総数	建築確認申請					計画通知			
		合計	1～3号	4号	建築設備	工作物	合計	1～3号	4号	
令和2年度	1,910	1,897	368	1,445	64	20	13	6	7	
3	2,202	2,192	367	1,723	70	32	10	7	3	
4	1,932	1,927	367	1,467	67	26	5	3	2	
5	1,950	1,938	321	1,534	65	18	12	9	3	
6	1,874	1,866	253	1,531	71	11	8	5	3	

資料：まちなみ整備部建築指導課

(注) (1) 1～3号とは、建築基準法第6条1項1号から3号に掲げる建築物をいい、特殊建築物などである。

4号とは、同法第6条1項4号の建築物をいい、一般建築物である。

(2) 指定確認検査機関分を含む。

8 建設・住居・上下水道

84 構造別市営住宅数

各年4月1日現在

年 度	総 数	木 造	準耐火（平屋）	準耐火（二階建）	低・中高層耐火
令和3年度	1,489	17	208	202	1,062
4	1,487	15	208	202	1,062
5	1,486	14	208	202	1,062
6	1,485	13	208	202	1,062
7	1,480	12	208	198	1,062

資料：まちなみ整備部住宅政策課

85 建設年度別市営住宅の管理戸数

令和7年4月1日現在

建 設 年 度	管 理 戸 数					団 地 名
	総 数	木 造	準耐火（平屋）	準耐火（二階建）	低・中高層耐火	
総 数	1,480	12	208	198	1,062	
昭和30～50年度	526	12	115	174	225	長房第一 外
60	84	-	-	-	84	大和田
62	186	-	-	-	186	高倉、大谷
平成2年度	30	-	-	-	30	明神
3	16	-	-	-	16	恩方
7	72	-	-	-	72	大和田台
11	154	-	-	-	154	元本郷
14	75	-	-	-	75	西中野
25～28	220	-	-	-	220	中野
令和元年度	117	-	93	24	-	泉町

資料：まちなみ整備部住宅政策課

86 公共賃貸住宅数(市営住宅を除く)

各年度末現在

年 度	総 数	都 営 住 宅	東京都住宅供給公社	都 市 再 生 機 構
令和2年度	23,300	11,340	4,093	7,867
3	23,295	11,335	4,093	7,867
4	23,279	11,319	4,093	7,867
5	23,272	11,312	4,093	7,867
6	23,260	11,300	4,093	7,867

資料：東京都住宅政策本部、東京都住宅供給公社、(独)都市再生機構東日本賃貸住宅本部

87 居住世帯の有無別住宅数及び住宅以外で人が居住する建物数

各年10月1日現在

年次	住宅数								住宅以外で人が居住する建物数
	総数	居住世帯あり			居住世帯なし				
		合計	同居世帯なし	同居世帯あり	合計	一時現在者のみ	空家	建築中	
平成20年	260,340	231,310	229,180	2,120	29,040	970	27,960	100	210
25	281,300	250,360	248,320	2,040	30,940	1,220	28,980	740	390
30	289,050	253,120	250,860	2,270	35,930	310	35,170	450	220
令和5年	303,470	268,320	267,150	1,170	35,140	1,180	33,650	310	390

資料：「住宅・土地統計調査報告」

(注) 数値は、標本調査による推計値であり、表中の個々の合計と総数とは必ずしも一致しない。

88 住宅の種類・構造、建築の時期別住宅数

令和5年10月1日現在

建築の時期	総数	住宅の種類		構造				
		専用住宅	店舗その他の併用住宅	木造	非木造	鉄筋・鉄骨コンクリート造	鉄骨造	その他
住宅総数	268,320	266,720	1,610	123,190	145,130	113,040	31,790	300
昭和45年以前	7,920	7,630	290	5,300	2,620	2,210	410	-
昭和46～55年	29,820	29,610	210	15,760	14,060	12,170	1,850	40
昭和56年～平成2年	42,340	42,110	230	18,350	23,990	17,370	6,490	120
平成3～12年	65,100	64,900	190	22,950	42,140	33,710	8,400	40
平成13～22年	55,620	55,380	240	24,040	31,580	26,290	5,260	40
平成23年～令和2年	41,370	41,250	120	21,780	19,580	14,660	4,930	-
令和3年～5年9月	9,640	9,630	10	3,930	5,710	5,290	360	60

資料：「住宅・土地統計調査報告」

(注) (1) 数値は、標本調査による推計値であり、表中の個々の合計と総数とは必ずしも一致しない。

(2) 総数は、建築時期不詳を含む。

89 住宅の種類、専用住宅の所有の関係、高齢者等のための設備状況別住宅数

令和5年10月1日現在

住宅の種類 専用住宅の所有の関係	総数	高齢者等のための設備状況あり							高齢者等のための設備状況なし
		総数	手すりがある	またぎやすい高さの浴槽	浴室暖房乾燥機	廊下などが車いすで通行可能な幅	段差のない屋内	道路から玄関まで車椅子で通行可能	
住宅総数	268,320	156,040	122,090	64,650	75,740	53,870	68,020	45,480	101,440
専用住宅	266,720	155,090	121,230	64,170	75,500	53,750	67,850	45,240	100,980
持ち家	152,140	106,090	88,390	48,290	61,450	38,080	48,120	27,730	46,050
借家	103,930	49,000	32,840	15,880	14,050	15,660	19,730	17,510	54,930
店舗その他の併用住宅	1,610	950	860	480	230	130	160	240	460

資料：「住宅・土地統計調査報告」

(注) (1) 高齢者等のための設備状況不詳を含む。

(2) 複数回答であるため、内訳の合計とは必ずしも一致しない。

(3) 専用住宅の所有の関係不詳を含む。

8 建設・住居・上下水道

90 住宅の種類、住宅の所有の関係別住宅数等

令和5年10月1日現在

住宅の種類 住宅の所有の関係	住宅数	世帯数	世帯人員	1住宅当たり 居住室数	1住宅当たり 居住室の 畳数	1住宅当たり 延べ面積 (㎡)	1人当たり 居住室の 畳数	1室当たり 人員
住宅総数	268,320	269,610	556,840	3.77	28.66	78.29	13.57	0.56
持ち家	153,390	154,340	383,160	4.80	37.42	102.94	14.98	0.52
借家	104,090	104,430	160,830	2.26	15.75	41.97	10.19	0.69
専用住宅総数	266,720	267,920	553,090	3.77	28.63	78.08	13.56	0.56
持ち家	152,140	153,010	379,880	4.80	37.45	102.80	15.00	0.52
借家	103,930	104,260	160,550	2.25	15.72	41.89	10.18	0.69
店舗その他の併用住宅総数	1,610	1,680	3,750	4.85	34.48	117.13	13.67	0.52
持ち家	1,240	1,320	3,280	4.86	34.49	120.04	13.10	0.54
借家	160	160	280	4.76	34.41	95.07	20.34	0.36

資料：「住宅・土地統計調査報告」

(注) 住宅数は、住宅の所有の関係不詳を含む。

91 世帯の年間収入階級、住宅の所有の関係別主世帯数

令和5年10月1日現在

世帯の年間収入階級	総数	持ち家	借家				
			合計	公営の借家	都市再生機構 (UR)・公社の借家	民営借家	給与住宅
総数	268,320	153,390	104,090	12,030	11,080	77,190	3,790
100万円未満	22,020	5,080	16,940	1,740	450	14,730	30
100～150	13,560	4,500	9,070	2,050	1,130	5,840	50
150～200	16,490	8,210	8,280	1,690	980	5,610	-
200～300	41,090	23,770	17,310	2,680	2,050	12,210	360
300～400	36,930	20,830	16,100	1,590	2,020	12,010	480
400～500	31,380	18,580	12,800	1,320	1,140	9,710	640
500～700	39,830	25,560	14,270	540	1,640	10,860	1,230
700～1,000	33,980	27,840	6,130	200	850	4,320	750
1,000～1,500	15,490	13,500	1,990	40	480	1,250	220
1,500万円以上	5,100	4,620	480	-	150	290	40

資料：「住宅・土地統計調査報告」

(注) (1) 主世帯とは、1つの住宅に1世帯が住んでいる場合はその世帯を、1つの住宅に2世帯以上住んでいる場合には、そのうちの主な世帯（家の持ち主や借り主の世帯など）をいう。

(2) 総数は、住宅の所有の関係不詳を含む。

(3) 主世帯の総数は、世帯の年間収入階級不詳を含む。

92 上水道の状況

(単位 千m³)

年 度	給水区域内 人 口	給 水		普 及 率 (%)	配 水			使 用 水 量	量 水 器 数
		件 数	人 口		総 数	地区水源量	補 給 水 量		
令和2年度	576,590	292,445	576,553	99.99	55,732	3,770	51,962	58,327	285,521
3	579,795	296,359	579,758	99.99	55,571	2,986	52,585	58,171	289,309
4	578,504	299,031	578,467	99.99	54,739	2,887	51,852	57,283	291,576
5	578,383	301,036	578,346	99.99	51,205	2,420	48,785	56,751	293,617
6	577,279	304,092	577,242	99.99	51,389	2,522	48,867	56,494	296,778

資料：東京都水道局多摩水道改革推進本部

(注) (1)給水件数、使用水量及び量水器数は、各年度末現在数である。

(2)給水人口は、各年度10月1日現在の東京都総務局統計部「東京の人口(推計)」から算出した。

(3)普及率=給水人口/給水区域内人口

(4)八王子市内の浄水所等の配水区域と行政区域は一致しない。

(5)配水量は多摩ニュータウン分を除く。

(6)端数処理(四捨五入)の影響で、地区水源量と補給水量の和が総数と一致しない場合がある。

93 公共下水道の状況

各年度末現在(単位 ha km)

年 度 及 び 処 理 区	行政人口	全 体 計 画		整 備 区 域			処 理 区 域			普 及 率 (%)
		面 積	人 口	管路延長	面 積	人 口	面 積	人 口	水洗化人口	
令 和 2 年 度	561,344	8,738.5	564,700	2,222.30	8,442	557,785	8,440	557,714	549,646	99.9
3	561,457	8,738.5	564,700	2,224.30	8,447	557,917	8,445	557,847	550,268	99.9
4	561,034	8,738.5	564,700	2,226.90	8,451	557,509	8,449	557,440	550,389	99.9
5	559,526	8,738.5	564,700	2,229.10	8,455	556,018	8,453	555,949	549,290	99.9
6	558,196	8,738.5	564,700	2,232.60	8,455	554,703	8,453	554,635	548,278	99.9
浅 川	134,578	2,121.2	132,300	560.90	2,033	134,435	2,033	134,435	133,467	99.9
秋 川	307,043	4,954.0	322,500	1,192.80	4,823	306,818	4,821	306,750	301,771	99.9
南 多 摩	113,481	1,663.3	109,900	478.90	1,599	113,450	1,599	113,450	113,040	100.0
計画区域外	3,094	9,899.5	3,200	-	-	1,609	-	1,609	1,609	-

資料：環境部下水道課

(注) (1)普及率=整備人口/(行政人口-計画区域外行政人口)

(2)計画区域外は、浄化槽区域であり、全体計画、整備区域、処理区域の各年度の計数には含まない。

8 建設・住居・上下水道

94 下水処理場の流入下水量、発生汚泥量

(単位 m³)

年 度	流 入 下 水 量				発 生 汚 泥 量		
	総 数	北 野 下 水 処 理 場		北 野 ポ ン プ 場	総 数	合 流 施 設	分 流 施 設
		合 流 施 設	分 流 施 設				
令 和 2 年 度	15,439,613	15,286,145	-	153,468	458,084	458,084	-
3	1,161,750	-	-	1,161,750	-	-	-
4	1,557,787	-	-	1,557,787	-	-	-
5	1,501,064	-	-	1,501,064	-	-	-
6	2,370,654	-	-	2,370,654	-	-	-

資料：環境部下水道課

(注) (1)平成27年7月 分流施設の流入分を流域下水道秋川処理区に編入。

(2)令和3年1月 合流施設の流入分を流域下水道秋川処理区に編入。以後、北野下水処理場の水処理機能、汚泥処理機能は停止となり、令和3年度以降の計上はなし。

9 運輸・通信

9 運輸・通信

95 JR駅別乗車人員

年度及び駅名	乗車人員 (千人)			
	総数	定期	定期外	1日平均(人)
令和2年度	47,364	32,327	15,033	129,776
3	51,837	33,946	17,889	142,030
4	56,280	35,550	20,726	154,202
5	58,998	36,725	22,268	161,205
6	60,218	37,168	23,046	164,993
中央線				
八王子駅	28,251	15,750	12,500	77,401
西八王子駅	10,999	7,636	3,363	30,136
高尾駅	9,322	5,858	3,464	25,542
横浜線				
片倉駅	1,851	1,129	721	5,073
八王子みなみ野駅	6,273	4,317	1,955	17,187
八高線				
北八王子駅	2,506	1,804	701	6,868
小宮駅	1,016	674	342	2,786

資料：東日本旅客鉄道(株) ホームページ

(注) (1)東日本旅客鉄道(株)は、1日平均の乗車人員のみ公表しているため、降車人員は不詳である。

(2)乗車人員は1日平均乗車人員に年間日数を乗じ、千人未満を切り捨てて算出した。

(3)端数処理(四捨五入)の影響で、総数と内訳の合計が一致しない場合がある。

96 JR八王子駅貨物発着量

(単位 t)

年度	総数	車扱貨物	コンテナ貨物
		発	
令和2年度	74,342	51,074	23,268
3	74,782	52,119	22,663
4	79,033	55,067	23,966
5	82,055	60,000	22,055
6	83,841	61,420	22,421
		着	
令和2年度	579,000	542,725	36,275
3	584,921	553,439	31,482
4	614,134	584,424	29,710
5	668,400	640,800	27,600
6	685,774	658,847	26,927

資料：日本貨物鉄道(株)

97 京王線駅別乗降車人員

年度及び駅名	乗車人員 (千人)				降車人員 (千人)			
	総数	定期	普通	1日平均(人)	総数	定期	普通	1日平均(人)
令和2年度	31,189	17,666	13,523	86,121	31,286	17,666	13,620	86,389
3	35,507	19,681	15,826	97,279	35,613	19,681	15,932	97,569
4	38,565	20,777	17,788	105,660	38,697	20,777	17,920	106,019
5	40,196	21,480	18,716	109,823	40,341	21,480	18,861	110,226
6	40,310	21,628	18,682	110,437	40,477	21,628	18,849	110,893
京王線								
京王八王子駅	8,706	4,851	3,855	23,852	8,750	4,851	3,899	23,972
北野駅	3,751	1,898	1,853	10,276	3,727	1,898	1,829	10,212
長沼駅	716	352	364	1,961	686	352	334	1,879
京王高尾線								
京王片倉駅	933	498	435	2,555	943	498	445	2,584
山田駅	950	475	475	2,604	946	475	471	2,592
めじろ台駅	2,600	1,595	1,005	7,122	2,578	1,595	983	7,061
狭間駅	1,402	732	670	3,842	1,453	732	721	3,981
高尾駅	4,182	2,261	1,921	11,457	4,305	2,261	2,044	11,795
高尾山口駅	1,963	245	1,718	5,379	1,938	245	1,693	5,311
京王相模原線								
京王堀之内駅	5,272	2,932	2,340	14,443	5,302	2,932	2,370	14,525
南大沢駅	9,835	5,791	4,044	26,946	9,848	5,791	4,057	26,981

資料：京王電鉄(株)

(注) 端数処理(四捨五入)の影響で、総数と内訳の合計が一致しない場合がある。

98 多摩都市モノレール駅別乗降車人員

年度及び駅名	乗車人員				降車人員			
	総数	定期	普通	1日平均	総数	定期	普通	1日平均
令和2年度	2,293,196	1,222,710	1,070,486	6,283	2,294,082	1,222,710	1,071,372	6,286
3	4,286,084	2,641,740	1,644,344	11,743	4,282,457	2,641,740	1,640,717	11,733
4	7,197,716	5,155,740	2,041,976	19,720	7,144,307	5,155,740	1,988,567	19,573
5	6,746,793	4,750,380	1,996,413	18,434	6,694,541	4,750,380	1,944,161	18,291
6	7,237,295	5,109,390	2,127,905	19,828	7,168,762	5,109,390	2,059,372	19,640
松が谷駅	451,551	213,690	237,861	1,237	478,234	213,690	264,544	1,310
大塚・帝京大学駅	1,716,949	915,420	801,529	4,704	1,571,035	915,420	655,615	4,304
中央大学・明星大学駅	5,068,795	3,980,280	1,088,515	13,887	5,119,493	3,980,280	1,139,213	14,026

資料：多摩都市モノレール（株）

99 高尾登山電鉄乗車人員

年度	ケーブルカー				エコーリフト			
	総数	大人	小人	1日平均	総数	大人	小人	1日平均
令和2年度	620,547	572,458	48,089	1,758	526,391	458,913	67,478	1,867
3	784,583	710,966	73,617	2,179	694,138	599,214	94,924	2,084
4	981,502	896,551	84,951	2,704	750,726	652,646	98,080	2,202
5	1,133,784	1,039,785	93,999	3,123	771,741	683,494	88,247	2,257
6	1,184,417	1,087,812	96,605	3,281	797,097	711,839	85,258	2,468

資料：高尾登山電鉄（株）

100 タクシーの旅客輸送状況

年度	輸送人員（千人）			1日平均輸送人員（人）			車両数		
	東京特別区	東京市部	八王子市	東京特別区	東京市部	八王子市	東京特別区	東京市部	八王子市
令和2年度	146,554	17,652	2,430	401,517	48,362	6,658	37,743	3,527	453
3	173,142	19,654	2,649	474,362	53,847	7,258	37,621	3,515	453
4	203,637	23,054	3,289	557,910	63,162	9,011	26,983	3,108	430
5	201,912	22,815	3,354	553,184	62,507	9,189	26,766	3,067	430
6	204,756	22,212	3,310	560,975	60,855	9,068	27,241	2,987	431

資料：（一社）東京ハイヤー・タクシー協会三多摩支部

（注）（1）車両数は、各年度末現在である。

（2）東京特別区には武蔵野市と三鷹市も含み、東京市部には武蔵野市と三鷹市は含まない。

9 運輸・通信

101 定期路線バスの輸送状況

年次	京王電鉄バス(株)				西東京バス(株)			
	系統数	配車両数	乗客数(千人)	1日平均乗客数(人)	系統数	配車両数	乗客数(千人)	1日平均乗客数(人)
令和2年	38	70	7,614	20,860	117	215	12,403	33,982
3	36	60	8,437	23,116	118	224	14,543	39,845
4	32	60	9,550	26,164	116	222	15,630	42,824
5	31	53	6,067	16,624	109	222	16,252	44,527
6	31	51	6,286	17,221	109	227	16,395	44,917

年次	京王バス(株)				神奈川中央交通(株)			
	系統数	配車両数	乗客数(千人)	1日平均乗客数(人)	系統数	配車両数	乗客数(千人)	1日平均乗客数(人)
令和2年	100	108	10,742	29,430	16	58	1,732	4,745
3	102	121	12,932	35,430	13	58	2,092	5,732
4	100	129	14,265	39,081	13	58	2,457	6,733
5	96	131	17,162	47,019	15	58	2,533	6,940
6	95	130	17,322	47,457	15	58	2,429	6,654

資料：京王電鉄バス(株)、西東京バス(株)、京王バス(株)、神奈川中央交通(株)

(注) (1) 数値は、市内を運行する系統のものであるが市外分を含む。

(2) 京王電鉄バス(株)の数値は、八王子市内の営業所数値である。

(3) 令和2年に京王バス南(株)が京王バス東(株)・京王バス中央(株)を合併し、京王バス(株)に商号変更した。

(4) 令和2年に京王電鉄バス(株)から京王バス(株)へ一部の路線を移管した。

(5) 神奈川中央交通(株)は年度ごとの数値である。

102 登録自動車等保有台数

各年度末現在

年次	登録自動車											
	総数	貨物自動車				乗用車			乗合特種大型			小型二輪車(検査)
		合計	普通車	小型車	被けん引車	合計	普通車	小型車	自動車	用途車	特殊車	
令和2年度	174,961	18,229	6,766	11,227	236	150,054	79,317	70,737	1,180	4,941	557	9,224
3	174,122	18,439	6,760	11,413	266	148,945	80,117	68,828	1,145	5,029	564	9,516
4	173,498	18,681	6,884	11,532	265	147,980	80,990	66,990	1,147	5,130	560	9,726
5	172,632	18,920	6,990	11,663	267	146,822	82,045	64,777	1,152	5,179	559	9,925
6	172,097	19,039	7,085	11,685	269	146,087	83,392	62,695	1,141	5,270	560	10,092

資料：関東運輸局東京運輸支局八王子自動車検査登録事務所

103 軽自動車、小型特殊自動車、原動機付自転車保有台数

各年4月1日現在

年 度	軽 自 動 車				小 型 特 殊 自 動 車			原 動 機 付 自 転 車				
	総 数	軽 四 輪	軽 二 輪	そ の 他	総 数	農 耕 用	そ の 他	総 数	50CC以下	90CC以下	125CC以下	ミニカー
令和3年度	82,634	74,500	8,127	7	1,304	442	862	37,283	24,162	2,089	9,916	1,116
4	83,816	75,429	8,380	7	1,372	447	925	37,399	23,676	2,095	10,345	1,283
5	82,344	73,965	8,372	7	1,365	441	924	37,354	23,647	2,099	10,329	1,279
6	83,512	75,011	8,495	6	1,373	449	924	37,035	23,074	2,061	10,665	1,235
7	85,019	76,345	8,669	5	1,386	455	931	36,320	22,219	2,036	10,953	1,112

資料：財政部住民税課

(注) (1)小型二輪車は除く。(表102 登録自動車等保有台数に掲載)

(2)軽二輪に、被けん引車(二輪)を含む。

104 有線テレビの状況

各年度末現在

年 度	総 数		ジェイコム東京八王子・日野局		多 摩 テ レ ビ	
	視聴可能世帯数	視聴契約世帯数	視聴可能世帯数	視聴契約世帯数	視聴可能世帯数	視聴契約世帯数
令和2年度	269,648	164,133	227,559	144,784	42,089	19,349
3	270,341	157,454	226,401	138,493	43,940	18,961
4	271,674	158,093	227,069	139,012	44,605	19,081
5	273,423	158,810	228,231	139,751	45,192	19,059
6	273,012	164,346	228,918	145,398	44,094	18,948

資料：(株)ジェイコム東京八王子・日野局、(株)多摩テレビ

(注) (株)ジェイコム東京八王子・日野局について、平成31年4月1日にて法人統合により商号変更。

9 運輸・通信

105 主要道路の交通量

路線名及び観測地点	歩行者類	自転車類	動力付き 二輪車類	自動車類			
				合計	乗用車	小型貨物車	
中央自動車道 富士吉田線 (中央道)	一般国道20号国立府中IC ～一般国道16号八王子IC	-	-	427	47,568	26,288	11,085
		-	-	864	44,539	36,583	3,882
	八王子～八王子JCT	-	-	565	31,157	19,101	5,123
		-	-	1,016	34,635	30,585	1,766
一般国道16号 (八王子バイパス)	八王子JCT～相模湖東	-	-	609	34,613	21,834	3,982
		-	-	1,154	42,548	37,826	1,967
	鎌水1405	-	-	-	18,904	-	-
一般国道16号 (八王子バイパス)	打越町1865	-	-	-	17,135	-	-
	打越町1255	-	-	-	11,312	-	-
	北野町549	-	-	-	9,840	-	-
	片倉町1404-301	-	-	-	15,808	-	-
一般国道16号 (東京環状)	暁町3-11	-	-	-	20,212	-	-
	尾崎町49-6	-	-	-	21,888	-	-
	大和田町2-3-7	-	-	-	29,495	-	-
一般国道20号 (甲州街道)	明神町4-2-11	-	-	-	29,614	-	-
	千人町3-3-6	-	-	-	18,279	-	-
	南浅川町	-	-	-	4,127	-	-
	館町815-1	-	-	-	6,755	-	-
一般国道20号 (八王子南バイパス)	大船町	-	-	-	8,046	-	-
	高尾山～相模原	-	-	416	44,307	18,918	7,127
一般国道468号 (圏央道)		-	-	1,150	34,928	27,572	2,620
	八王子JCT～高尾山	-	-	452	48,002	21,395	7,509
		-	-	1,211	38,072	30,408	2,746
	八王子西～八王子JCT	-	-	351	45,394	18,756	6,910
		-	-	981	33,424	26,165	2,493
一般国道411号 (滝山街道)	あきる野～八王子西	-	-	323	43,203	17,742	6,449
		-	-	945	32,345	25,125	2,446
	丹木町3-81	213	84	237	6,431	3,942	1,554
府中相模原線 (野猿街道)	戸吹町339	23	24	94	3,910	-	-
	大塚771	857	889	845	14,288	-	-

資料：「令和3年度 全国道路・街路交通情勢調査一般交通量調査結果」

(注) (1) 数値は、秋季の1日午前7時から午後7時までの上り及び下りの合計で、上段は平日、下段は休日のものである。休日については、多摩山間部及び機械観測(常時観測)箇所のみ実施。

(2) 路線名(通称名)は、令和3年4月1日現在のものである。

自動車類 (続)				大型車類 混入率 (%)	ピーク時間交通量		自動車類の推移(台/12h)			
バス	普通 貨物車	(再 掲)			自動車類 (台/時)	ピーク率 (%)	平成11年	17	22	27
		小型車 計	大型車 計							
310	9,885	37,373	10,195	21.4	4,581	9.6	47,082	43,143	45,653	45,339
309	3,765	40,465	4,074	9.1	4,390	9.9	48,590	44,158	48,950	47,844
248	6,685	24,224	6,933	22.3	3,128	10.0	30,173	29,090	33,492	30,856
309	1,975	32,351	2,284	6.6	3,515	10.1	38,663	35,994	43,863	36,887
253	8,544	25,816	8,797	25.4	3,653	10.6	30,173	29,090	33,492	35,385
319	2,436	39,793	2,755	6.5	4,260	10.0	38,663	35,994	43,863	43,595
-	-	16,967	1,937	10.2	1,743	9.2	17,495	19,016	25,233	17,217
-	-	14,485	2,650	15.5	1,589	9.3	20,740	20,186	29,266	17,217
-	-	9,997	1,315	11.6	1,068	9.4	20,740	20,186	29,266	17,217
-	-	8,626	1,214	12.3	931	9.5	20,740	20,186	29,266	17,217
-	-	10,759	5,049	31.9	1,460	9.2	22,904
-	-	18,549	1,663	8.2	1,985	9.8	26,096
-	-	16,826	5,062	23.1	2,225	10.2	37,307
-	-	25,810	3,685	12.5	2,720	9.2	39,389
-	-	25,637	3,977	13.4	3,234	10.9	39,389
-	-	13,844	4,435	24.3	1,761	9.6	18,419
-	-	3,798	329	8.0	503	12.2	5,588	5,657	4,630	3,969
-	-	5,889	866	12.8	738	10.9	5,754
-	-	7,378	668	8.3	824	10.2	4,523
37	18,225	26,045	18,262	41.2	4,311	9.7	30,092
83	4,653	30,192	4,736	13.6	3,389	9.7	27,959
48	19,050	28,904	19,098	39.8	4,596	9.6	33,828
96	4,822	33,154	4,918	12.9	3,689	9.7	31,520
55	19,673	25,666	19,728	43.5	4,456	9.8	18,648	33,867
71	4,695	28,658	4,766	14.3	3,346	10.0	20,764	30,766
44	18,968	24,191	19,012	44.0	4,297	9.9	16,692	31,529
68	4,706	27,571	4,774	14.8	3,307	10.2	18,947	28,752
149	786	5,496	935	14.5	672	10.4	11,542	13,625	10,908	5,386
-	-	3,160	750	19.2	511	13.1	9,924	8,671	5,722	3,217
-	-	12,599	1,689	11.8	1,505	10.5	19,679	18,826	16,465	16,281

9 運輸・通信

105 主要道路の交通量(続)

路線名及び観測地点	歩行者類	自転車類	動力付き 二輪車類	自動車類			
				合計	乗用車	小型貨物車	
八王子五日市線 (秋川街道)	川口町919-4	497	279	362	8,144	5,783	1,496
八王子あきる野線 (高尾街道)	元八王子町3-2153-291	519	526	666	14,365	10,442	1,917
	四谷町738	489	427	747	12,368	10,911	866
	犬目町682	233	708	463	11,307	8,052	2,220
	(新滝山街道)	戸吹町1412	28	236	330	11,190	7,515
八王子武蔵村山線 (多摩大橋通り)	小宮町501	98	170	272	14,696	-	-
山田宮の前線 (美山通り)	美山町1926-6	223	543	428	19,179	-	-
		36	36	273	8,313	5,441	1,558
町田平山八王子線	大和田町1-20-4	23	83	496	5,812	5,224	491
	別所2-56	378	248	170	8,981	-	-
	堀之内1987	391	373	396	9,975	-	-
町田日野線 (多摩モノレール通り)	東中野742-1	306	890	706	12,284	9,162	2,018
	小山乞田線	198	535	748	18,526	-	-
下柚木八王子線 (野猿街道)	別所2-58	196	820	654	12,461	-	-
	南大沢5-26-1	345	597	820	14,718	10,482	2,949
瑞穂あきる野八王子線	絹ヶ丘1-64-2	463	332	590	9,837	7,297	1,781
	高月町1236	88	143	334	10,736	-	-
淵上日野線	加住町2-77-2	121	115	335	15,848	9,701	2,894
上館日野線 (北野街道)	小宮町51	451	328	195	10,736	-	-
八王子国立線	小比企町1390-6	140	117	471	8,844	6,733	1,578
	長沼町4-7	612	446	465	10,427	-	-
相模原立川線	高倉町29-5	481	387	245	8,551	-	-
八王子城山線	南大沢2-224-3	246	175	338	4,974	3,775	728
浅川相模湖線 (旧甲州街道)	緑町385-3	948	326	559	11,570	8,831	2,027
上野原八王子線 (陣馬街道)	裏高尾町915	153	72	42	885	618	165
	上恩方町155	329	116	83	1,043	791	119
上野原八王子線 (陣馬街道)	西寺方町652-2	50	59	108	1,457	986	338
	日吉町13-35	65	231	258	2,045	1,673	300
	373	461	552	10,749	7,599	1,990	
	623	817	764	14,366	10,221	2,669	

自動車類 (続)				大型車類 混入率 (%)	ピーク時間交通量		自動車類の推移(台/12h)			
バス	普通 貨物 通車	(再 掲)			自動車類 (台/時)	ピーク率 (%)	平成11年	17	22	27
		小型車 計	大型車 計							
172	693	7,279	865	10.6	826	10.1	9,002	8,949	7,619	7,645
624	1,382	12,359	2,006	14.0	1,596	11.1	16,461	17,336	16,998	15,751
468	123	11,777	591	4.8	1,194	9.7	11,674	17,386	15,647	14,467
71	964	10,272	1,035	9.2	1,020	9.0	10,514	10,759	12,643	11,565
93	1,159	9,938	1,252	11.2	1,073	9.6	12,115	13,275	13,704	11,960
-	-	12,205	2,491	17.0	1,533	10.4	...	6,620	7,837	15,477
-	-	15,385	3,794	19.8	2,296	12.0	14,278	15,209	21,034	20,054
78	1,236	6,999	1,314	15.8	932	11.2	11,473	9,785	8,883	8,425
18	79	5,715	97	1.7	616	10.6	6,713	7,524	7,018	6,132
-	-	7,748	1,233	13.7	869	9.7	11,994	13,314	9,614	8,978
-	-	9,044	931	9.3	930	9.3	...	11,514	9,961	9,878
239	865	11,180	1,104	9.0	1,079	8.8	13,173
-	-	6,077	695	10.3	739	10.9	...	7,864	6,327	6,644
-	-	16,270	2,256	12.2	1,761	9.5	...	20,408	16,911	17,372
-	-	11,640	821	6.6	1,226	9.8	15,890	18,997	14,338	12,871
221	1,066	13,431	1,287	8.7	1,434	9.7	18,467	19,286	16,653	15,267
360	399	9,078	759	7.7	975	9.9	11,796	10,837	10,862	10,372
-	-	9,603	1,133	10.6	1,307	12.2	17,581	16,225	13,952	10,944
245	3,008	12,595	3,253	20.5	1,693	10.7
-	-	9,405	1,331	12.4	1,043	9.7	...	13,314	9,968	10,906
167	366	8,311	533	6.0	842	9.5	11,315	10,791	9,826	9,110
-	-	9,515	912	8.7	1,049	10.1	12,316	12,024	11,042	10,516
-	-	7,589	962	11.3	833	9.7	25,754	25,988	11,265	9,438
139	332	4,503	471	9.5	469	9.4	4,441	3,545	3,717	5,468
142	570	10,858	712	6.2	1,217	10.5	15,273	13,279	13,727	12,708
34	68	783	102	11.5	96	10.8	1,161	1,154	355	886
125	8	910	133	12.8	115	11.0	1,263	1,085	442	1,068
36	97	1,324	133	9.1	150	10.3	...	2,227	3,183	1,433
54	18	1,973	72	3.5	217	10.6	...	2,979	2,640	2,015
348	812	9,589	1,160	10.8	1,045	9.7	12,990	12,715	12,541	11,254
328	1,148	12,890	1,476	10.3	1,430	10.0	18,067	16,887	15,585	14,771

9 運輸・通信

106 駅周辺の放置自転車、自転車駐車場の状況

(単位 台)

年次	乗入台数			放置台数			利用台数			施設数 (箇所)	収容定数
	合計	原動機付自転車	自転車	合計	原動機付自転車	自転車	合計	原動機付自転車	自転車		
令和2年	15,748	1,413	14,335	276	30	246	15,472	1,383	14,089	112	33,963
3	17,630	1,457	16,173	463	60	403	17,167	1,397	15,770	116	33,731
4	17,127	1,325	15,802	307	17	290	16,820	1,308	15,512	112	32,581
5	18,173	1,273	16,900	256	13	243	17,917	1,260	16,657	118	32,504
6	18,365	1,218	17,147	283	19	264	18,082	1,199	16,883	118	31,842

資料：道路交通部交通事業課

(注) (1)数値は、各年10月の平日1日の市内全駅周辺の合計であり、民営自転車駐車場分も含む。

(2)原動機付自転車は、50cc以下のみの数値である。

107 市営駐車場の状況

(単位 台)

年 度	収容可能台数	総駐車台数	使用回転率
令和2年度	685	662,577	2.1
3	684	703,998	2.1
4	686	706,705	2.1
5	686	680,250	1.9
6	686	705,576	2.0
南大沢駐車場	107	66,909	1.7
八王子駅北口地下駐車場	429	614,615	3.9
旭町駐車場	150	24,052	0.4

資料：道路交通部交通事業課

(注) 使用回転率 = (駐車場総駐車台数 / 駐車場収容可能台数) / 各駐車場営業日数 (年度別の欄は、各駐車場の平均値)

10 金融・財政・消費

10 金融・財政・消費

108 信用組合、商工組合中央金庫、労働金庫の状況

各年度末現在（単位 百万円）

年 度	信 用 組 合			商 工 組 合 中 央 金 庫			労 働 金 庫		
	本 支 店 数	預 金 額	貸 出 額	本 支 店 数	預 金 額	貸 出 額	本 支 店 数	預 金 額	貸 出 額
令和2年度	4	32,018	24,945	1	73,594	114,003	1	70,570	66,670
3	4	32,329	25,230	1	75,348	112,818	1	74,686	69,602
4	4	31,635	25,019	1	74,918	114,427	1	70,333	68,222
5	4	31,324	23,352	1	77,914	115,120	1	70,860	67,005
6	4	30,152	22,180	1	71,678	117,185	1	68,181	65,539

資料：（一社）東京都信用組合協会、商工組合中央金庫八王子支店、中央労働金庫八王子支店

109 八王子市農業協同組合貯金の状況

各年度末現在（単位 百万円）

年 度	本 支 店 数	貯 金		貸 出	
		件 数	金 額	件 数	金 額
令和2年度	9	116,653	193,996	2,682	47,638
3	9	112,985	196,511	2,624	47,290
4	6	107,816	195,354	2,517	46,016
5	6	101,474	198,593	2,557	45,894
6	6	96,872	198,303	2,660	47,525

資料：八王子市農業協同組合本店

110 八王子市事業資金融資あっ旋の状況

（単位 万円）

年 度	申 込 件 数	貸 付 件 数	運 転 資 金		設 備 資 金	
			件 数	金 額	件 数	金 額
令和2年度	487	444	404	282,551	62	23,239
3	1,109	1,014	913	572,882	127	60,763
4	995	924	800	510,682	153	68,832
5	1,299	1,221	1,042	655,015	207	95,514
6	1,301	1,214	1,051	634,637	182	80,912

資料：産業振興部産業振興推進課

（注）令和2年度は、新型コロナウイルス感染症対策として実施されている国のセーフティネット保証制度の利用が増加し、本市制度融資の利用が減少した。

111 一般会計当初予算額

(単位 千円)

款 別	令和2年度	3	4	5	6
	歳 入				
総 額	200,900,000	220,900,000	208,300,000	217,300,000	227,200,000
市 税	91,226,241	85,397,128	90,267,780	93,046,616	90,148,934
地 方 譲 与 税	1,092,352	970,785	1,110,443	1,041,571	1,120,275
利 子 割 交 付 金	118,465	110,399	95,707	138,646	146,774
配 当 割 交 付 金	609,828	563,175	655,521	712,535	870,357
株 式 等 譲 渡 所 得 割 交 付 金	337,393	945,274	748,083	692,367	896,744
法 人 事 業 税 交 付 金	372,370	1,005,474	1,457,608	2,351,236	2,479,135
地 方 消 費 税 交 付 金	12,817,284	13,096,597	12,386,906	13,447,894	13,447,894
ゴ ル フ 場 利 用 税 交 付 金	93,682	85,251	98,038	102,939	99,850
自 動 車 取 得 税 交 付 金	-	-	-	-	-
環 境 性 能 割 交 付 金	255,583	229,152	266,046	296,401	315,849
地 方 特 例 交 付 金	562,566	1,735,279	537,649	560,605	2,917,797
地 方 交 付 税	4,320,000	4,320,000	5,320,000	6,020,000	7,120,000
交 通 安 全 対 策 特 別 交 付 金	72,086	78,970	77,044	72,482	65,570
分 担 金 及 び 負 担 金	786,188	747,726	741,104	685,651	547,212
使 用 料 及 び 手 数 料	4,379,629	4,350,221	4,305,547	4,293,313	4,313,059
国 庫 支 出 金	38,010,608	46,712,567	41,139,241	42,119,844	44,959,492
都 支 出 金	28,672,734	29,373,220	29,939,764	31,184,540	32,672,914
財 産 収 入	416,706	699,683	1,639,648	1,620,020	403,426
寄 附 金	204,660	202,390	244,564	267,992	259,472
繰 上 入 金	351,266	2,572,884	1,803,711	3,141,249	5,823,669
繰 越 金	1	1	1	1	1
繰 上 収 入	1,617,058	1,561,724	1,761,495	2,064,398	2,584,476
市 債	14,583,300	26,142,100	13,704,100	13,439,700	16,007,100
	歳 出				
総 額	200,900,000	220,900,000	208,300,000	217,300,000	227,200,000
議 会 費	761,244	770,655	719,845	751,497	756,665
総 務 費	17,828,067	17,984,190	19,769,228	21,578,761	25,414,616
民 生 費	103,104,078	106,013,438	108,958,479	112,276,685	117,438,140
衛 生 費	23,018,971	33,911,677	21,956,459	21,951,781	21,184,373
労 働 費	65,426	65,871	68,482	61,627	56,521
農 林 業 費	415,657	442,882	531,883	508,761	590,851
商 工 費	1,501,871	1,505,680	1,454,497	1,454,514	1,405,743
土 木 費	15,098,621	19,348,246	14,971,330	16,604,162	17,228,895
消 防 費	6,542,972	6,584,231	6,629,113	6,457,441	6,715,352
教 育 費	20,671,445	21,325,799	20,435,658	22,874,522	23,354,964
災 害 復 旧 費	-	548,001	-	-	-
公 債 費	11,738,010	12,247,542	12,653,237	12,628,460	12,902,091
諸 支 出 金	3,638	1,788	1,789	1,789	1,789
予 備 費	150,000	150,000	150,000	150,000	150,000

資料：財政部財政課

10 金融・財政・消費

112 一般会計決算額

(単位 千円)

款 別	令和2年度	3	4	5	6
歳 入					
総 額	270,972,652	245,992,931	237,324,277	236,351,952	241,406,663
市 方 譲 与 税	90,751,232	89,777,365	92,744,193	95,145,918	93,105,170
地 方 割 付 金	1,031,118	1,053,632	1,059,997	1,069,465	1,080,517
利 子 割 付 金	113,173	104,410	136,467	158,968	216,847
配 当 割 付 金	545,286	750,338	724,997	846,075	1,112,144
株 式 等 譲 渡 所 得 割 付 金	630,735	917,672	555,017	909,638	1,616,142
法 人 事 業 税 交 付 金	324,460	1,109,727	1,892,305	2,521,696	2,664,596
地 方 消 費 税 交 付 金	12,338,601	13,478,728	13,970,803	13,852,446	14,517,657
ゴ ル フ 場 利 用 税 交 付 金	83,135	93,205	91,485	92,110	93,415
自 動 車 取 得 税 交 付 金	-	-	-	-	-
環 境 性 能 割 付 金	179,825	232,994	269,025	296,200	396,536
地 方 特 例 交 付 金	621,281	1,242,338	592,971	555,320	3,048,166
地 方 交 付 税	5,069,974	8,968,002	8,939,277	8,806,240	10,685,013
交 通 安 全 対 策 特 別 交 付 金	76,383	72,866	67,574	62,775	61,263
分 担 金 及 び 負 担 金	684,488	700,797	722,639	630,020	511,700
使 用 料 及 び 手 数 料	3,947,952	4,020,440	4,039,608	4,057,057	4,102,688
国 庫 支 出 金	105,750,804	67,478,087	59,115,157	53,969,268	52,774,826
都 支 出 金	29,798,708	29,702,145	30,005,519	31,740,275	33,650,364
財 産 入 金	243,736	208,780	256,980	1,496,338	290,734
寄 附 入 金	189,582	186,125	152,224	225,067	236,368
繰 上 入 金	298,951	636,882	555,088	494,707	1,089,559
繰 上 収 入 金	3,800,130	7,954,488	9,698,241	9,150,644	8,407,664
諸 市 債 入 債	1,597,198	1,806,410	2,215,610	2,290,525	2,733,994
	12,895,900	15,497,500	9,519,100	7,981,200	9,011,300
歳 出					
総 額	263,018,163	236,294,690	228,173,633	227,944,288	236,288,910
議 会 費	719,450	715,909	713,396	734,215	751,608
総 務 費	75,380,758	23,287,232	28,318,104	29,587,242	31,516,908
民 生 費	100,236,819	113,842,704	111,962,757	117,857,851	122,333,275
衛 生 費	23,713,085	38,302,994	30,251,535	22,132,163	20,662,821
労 働 費	61,175	58,100	56,916	48,732	47,157
農 林 業 費	475,874	381,870	439,091	419,715	479,928
商 工 業 費	5,007,107	2,179,431	2,509,592	1,352,178	1,368,104
土 木 費	12,238,386	16,680,075	13,789,915	14,109,891	14,844,609
消 防 費	6,563,918	6,483,189	6,334,722	6,325,014	7,427,037
教 育 費	26,067,353	21,776,998	21,252,640	22,877,331	24,114,744
災 害 復 旧 費	982,929	433,635	15,016	-	-
公 諸 予 備 出 費	11,571,309	12,152,553	12,529,949	12,499,956	12,742,152
	-	-	-	-	-
	-	-	-	-	567

資料：財政部財政課

113 市有財産

(単位 千円)

区 分	5 年 度 末 現 在 高	6 年 度 末 現 在 高	対 前 年 度 増 減
土 地 (㎡)	10,135,489.90	10,113,562.28	△ 21,927.62
建 物 (㎡)	1,142,035.96	1,135,888.22	△ 6,147.74
価 証 券	20,000	20,000	-
地 上 資 権 (㎡)	387,671.00	327,771.00	△ 59,900.00
出 債 金	1,184,788	1,184,788	-
物 債 権	4,277,274	4,155,040	△ 122,234
基 金 の うち 現 金 及 び 債 券	5,495,153	5,720,683	225,530
基 金 の うち 不 動 産 (土 地) (㎡)	43,992,878	48,501,855	4,508,977
基 金 の うち 不 動 産 (立 木) (㎡)	621,845.73	621,845.73	-
	9,237.46	9,367.21	129.75

資料：契約資産部資産管理課、会計課

(注) 物品とは、取得価格が1件100万円以上の備品。

114 特別会計・公営企業会計予算額、決算額

(1) 特別会計

(単位 千円)

年度及び科目	当初予算額	予算現額	決算額		
			歳入	歳出	差引残額
令和2年度	184,172,049	188,281,643	177,946,351	176,395,882	1,550,469
3	196,800,201	194,813,796	185,875,405	183,138,047	2,737,358
4	188,669,179	190,357,281	182,530,309	180,386,921	2,143,388
5	190,686,405	192,224,296	183,130,174	181,113,894	2,016,280
6	196,544,993	198,620,123	188,153,161	186,505,865	1,647,296
国民健康保険事業	57,738,211	58,003,674	56,734,727	55,801,545	933,182
後期高齢者医療	17,648,041	17,681,265	17,531,750	17,461,176	70,574
介護保険	47,835,382	49,120,720	48,289,756	47,827,940	461,816
母子・父子福祉資金	136,086	136,086	275,233	98,424	176,809
土地取得事業	58,762	58,762	55,557	55,557	-
駐車場事業	200,649	228,655	228,994	224,079	4,915
借入金管理	37,351,146	35,956,313	29,857,602	29,857,602	-
給与及び公共料金	35,576,716	37,434,648	35,179,542	35,179,542	-

資料：財政部財政課

(2) 公営企業会計（下水道事業）

(単位 千円)

年度	収益的収入		収益的支出		差引	翌年度繰越額	当年度純利益 (税抜)
	予算現額	決算額	予算現額	決算額			
令和2年度	14,590,298	14,769,493	14,531,137	14,381,755	387,738	-	247,735
3	13,958,049	14,170,232	12,774,693	12,366,133	1,804,099	-	1,498,652
4	13,847,379	14,256,592	13,038,136	12,584,826	1,671,766	-	1,448,864
5	13,921,891	13,860,251	13,077,581	12,580,419	1,279,832	-	1,137,956
6	14,021,900	13,995,277	13,348,455	12,758,149	1,237,128	-	1,048,360
年度	資本的収入		資本的支出		差引	翌年度繰越額	補填財源
	予算現額	決算額	予算現額	決算額			
令和2年度	7,055,025	4,955,924	10,142,932	7,972,995	△ 3,017,071	1,600,142	3,017,071
3	7,714,831	7,174,858	11,083,752	10,481,755	△ 3,306,897	-	3,306,897
4	5,631,966	4,792,083	9,233,189	8,348,827	△ 3,556,744	155,483	3,556,744
5	5,068,794	3,576,227	8,692,607	7,089,330	△ 3,513,103	727,761	3,513,103
6	5,225,665	4,068,553	8,880,408	7,742,322	△ 3,673,769	-	3,673,769

資料：環境部下水道課

115 財政力の状況

(単位 千円)

区 分	令和2年度	3	4	5	6
基準財政需要額	83,183,709	84,886,069	87,980,687	91,395,726	95,255,678
基準財政収入額	78,472,351	76,090,420	79,411,530	83,085,774	85,469,910
標準財政規模	110,243,791	115,235,486	113,342,333	116,180,045	119,828,203
臨時財政対策債発行可能額	5,176,224	9,640,726	3,425,843	1,714,643	765,428
財政力指数	0.941	0.925	0.914	0.903	0.903
実質収支比率(%)※	5.6	6.5	5.3	5.7	3.5
経常収支比率(%)※	85.7	85.7	86.7	87.5	89.4
自主財源比率(%)※	37.4	42.7	46.5	48.0	45.7
市債現在高※	136,315,232	140,184,826	137,670,763	133,642,278	130,515,863
積立金現在高※	24,402,121	29,179,148	35,737,045	42,218,208	46,590,426
実質赤字比率(%)	-	-	-	-	-
連結実質赤字比率(%)	-	-	-	-	-
実質公債費比率(%)	△0.9	△0.6	△0.4	△0.0	0.1
将来負担比率(%)	-	-	-	-	-
資金不足比率(%)	-	-	-	-	-
債務負担行為限度額※	272,485,495	281,697,684	286,407,099	280,789,181	283,653,125

資料：財政部財政課

(注) ※は、普通会計における数値である。

116 普通会計決算額

(単位 千円)

款 別	令和2年度	3	4	5	6
歳 入					
総 額	270,945,307	246,004,247	237,366,330	236,422,157	241,524,609
地方 税	90,751,232	89,777,365	92,744,193	95,145,918	93,105,170
地方 譲与 税	1,031,118	1,053,632	1,059,997	1,069,465	1,080,517
利子 割 交付 金	113,173	104,410	136,467	158,968	216,847
配当 割 交付 金	545,286	750,338	724,997	846,075	1,112,144
株式等譲渡所得割交付金	630,735	917,672	555,017	909,638	1,616,142
地方消費税交付金	12,338,601	13,478,728	13,970,803	13,852,446	14,517,657
ゴルフ場利用税交付金	83,135	93,205	91,485	92,110	93,415
自動車取得税交付金	-	2	48	7,916	3,677
環境性能割交付金	179,825	232,994	269,025	296,200	396,536
法人事業税交付金	324,460	1,109,727	1,892,305	2,521,696	2,664,596
地方特例交付金	621,281	1,242,338	592,971	555,320	3,048,166
地方交付税	5,069,974	8,968,002	8,939,277	8,806,240	10,685,013
交通安全対策特別交付金	76,383	72,866	67,574	62,775	61,263
国有提供施設交付金	-	-	-	-	-
分担金・負担金	680,973	695,664	715,839	625,564	509,474
使用料	1,537,806	1,655,795	1,719,249	1,801,833	1,763,274
手数料	2,395,967	2,370,966	2,326,589	2,261,234	2,340,734
国庫支出金	105,750,831	67,478,114	59,115,183	53,969,297	52,774,856
都 支 出 金	29,921,822	29,920,494	30,117,132	31,839,263	33,758,918
財 産 収 入	210,235	184,281	232,479	1,471,838	266,234
寄附金	189,582	186,124	152,225	225,067	236,368
繰入金	298,952	700,667	555,088	494,707	1,089,558
繰越金	3,849,046	8,025,106	9,803,246	9,288,764	8,558,050
諸 収 入	1,448,990	1,488,257	2,066,041	2,138,623	2,566,700
地 方 債	12,895,900	15,497,500	9,519,100	7,981,200	9,059,300
歳 出					
総 額	262,920,201	236,201,001	228,077,566	227,864,107	236,230,047
議 会 費	711,623	708,077	704,864	722,849	741,303
総 務 費	73,137,855	20,381,187	23,534,864	26,021,386	28,602,262
民 生 費	100,677,877	114,755,249	114,719,290	117,780,604	122,423,981
衛 生 費	19,631,809	34,280,837	26,774,545	20,426,523	18,174,629
労 働 費	519,565	374,716	529,129	363,823	376,415
農 林 水 産 業 費	370,724	362,603	412,216	411,845	435,703
商 工 費	5,161,735	2,238,310	2,617,576	1,375,916	1,404,713
土 木 費	16,155,100	20,668,547	17,489,268	17,170,016	17,513,141
消 防 費	6,564,619	6,482,513	6,334,634	6,324,855	6,664,488
教 育 費	27,247,629	23,258,997	22,320,732	24,685,539	27,103,470
災 害 復 旧 費	1,103,093	467,201	40,508	6,270	42,170
公 債 費	11,638,572	12,222,764	12,599,940	12,574,481	12,747,772
諸 支 出 金	-	-	-	-	-
前年度繰上充用金	-	-	-	-	-

資料：財政部財政課

10 金融・財政・消費

117 市債現在高

(1) 目的別

(単位 千円)

区 分	5 年 度 末 現 債 額	6 年 度 中 の 元 金 償 還 額	6 年 度 中 の 新 規 起 債 額	6 年 度 末 現 債 額	左 の 構 成 比 (%)
総 額	179,789,271	17,827,501	11,047,000	173,008,770	100.00
一 般 会 計	133,632,404	12,180,103	9,011,300	130,463,601	75.41
総 務 債 権	5,852,153	736,526	3,434,700	8,550,327	4.94
庁 舎 施 設	2,300,513	290,864	339,700	2,349,349	1.35
市民会館・芸術文化会館	3,369,511	429,563	3,060,000	5,999,948	3.47
コミュニティ等施設	182,129	16,099	-	166,030	0.10
市施設保全事業	-	-	35,000	35,000	0.02
民 生 債 権	3,525,804	294,410	482,000	3,713,394	2.15
民 生 施 設	3,515,657	292,923	482,000	3,704,734	2.14
災 害 援 護	10,147	1,487	-	8,660	0.01
衛 生 債 権	15,483,370	788,100	9,300	14,704,570	8.50
保 健 衛 生 施 設	2,807,492	198,207	-	2,609,285	1.51
清 掃 施 設	12,675,878	589,893	9,300	12,095,285	6.99
農 林 業 債 権	-	-	2,400	2,400	0.00
商 工 債 権	447,676	47,140	-	400,536	0.23
土 木 債 権	31,582,517	3,425,627	3,755,900	31,912,790	18.45
土 木 施 設	12,000,010	1,630,536	1,369,900	11,739,374	6.79
交 通 安 全 施 設	124,500	19,863	12,000	116,637	0.06
都 市 計 画 事 業	16,529,521	1,400,038	2,202,000	17,331,483	10.03
公 園 整 備 事 業	1,389,350	190,172	121,400	1,320,578	0.76
公 営 住 宅 建 設	1,539,136	185,018	50,600	1,404,718	0.81
消 防 債 権	1,473,057	341,163	445,400	1,577,294	0.91
教 育 債 権	27,396,177	2,543,011	881,600	25,734,766	14.88
義 務 教 育 施 設	20,748,513	1,969,051	759,600	19,539,062	11.29
社 会 教 育 施 設	543,034	77,866	66,000	531,168	0.31
体 育 施 設	6,104,630	496,094	56,000	5,664,536	3.28
住 民 税 等 減 税 補 填 債 権	298,133	170,459	-	127,674	0.07
災 害 復 旧 債 権	1,247,224	204,642	-	1,042,582	0.60
臨 時 財 政 対 策 債 権	46,326,293	3,629,025	-	42,697,268	24.68
猶 予 特 例 債 権	-	-	-	-	-
国民健康保険事業特別会計	1,170,000	400,314	-	769,686	0.44
母子・父子福祉資金特別会計	27,700	-	-	27,700	0.02
土地取得事業特別会計	13,925	6,962	48,000	54,963	0.03
駐車場事業特別会計	-	-	-	-	-
下水道事業会計	44,945,242	5,240,122	1,987,700	41,692,820	24.10

資料：財政部財政課

(2) 借入先別

(単位 千円)

区 分	5 年 度 末 現 債 額	6 年 度 末 現 債 額	左 の 構 成 比 (%)	対 前 年 度 増 減 額
総 額	179,789,271	173,008,770	100.00	△ 6,780,501
財 務 省	110,633,420	103,442,687	59.79	△ 7,190,733
こ じ も 家 庭 庁	27,700	27,700	0.02	-
郵便貯金簡易生命保険管理・郵便局 ネットワーク支援機構	3,131,619	2,187,744	1.26	△ 943,875
東 京 都	35,932,657	34,669,666	20.04	△ 1,262,991
地 方 公 共 団 体 金 融 機 構	24,203,592	23,800,221	13.76	△ 403,371
東 京 都 区 市 町 村 振 興 協 会	1,944,810	1,806,255	1.04	△ 138,555
そ の 他	3,915,473	7,074,497	4.09	3,159,024

資料：財政部財政課

118 市税収納状況

(単位 千円)

年度及び科目	予算現額	調定額	当年度収入額	前年度収入額	増減率(%)
令和2年度	90,414,780	91,947,454	90,751,232	91,630,705	△0.96
3	88,243,215	90,563,629	89,777,365	90,751,232	△1.07
4	91,972,724	93,493,266	92,744,193	89,777,365	3.30
5	93,920,588	95,736,945	95,145,918	92,744,193	2.59
6	91,527,892	93,591,487	93,105,170	95,145,918	△2.14
現年課税分	91,293,972	93,046,197	92,947,201	94,896,630	△2.05
滞納繰越分	233,920	545,290	157,969	249,288	△36.63
市民税	40,804,309	42,451,482	42,064,806	44,277,576	△5.00
個人	36,506,572	37,133,731	36,763,980	37,781,467	△2.69
現年課税分	36,391,545	36,721,399	36,656,758	37,614,447	△2.55
滞納繰越分	115,027	412,332	107,222	167,020	△35.80
法人	4,297,737	5,317,751	5,300,826	6,496,109	△18.40
現年課税分	4,264,556	5,298,541	5,296,287	6,490,790	△18.40
滞納繰越分	33,181	19,210	4,539	5,319	△14.66
固定資産税	36,831,694	37,156,814	37,085,897	36,918,764	0.45
現年課税分	36,769,476	37,074,574	37,052,006	36,860,381	0.52
滞納繰越分	62,218	82,240	33,891	58,383	△41.95
軽自動車税	930,596	968,054	955,707	906,395	5.44
現年課税分	925,563	953,629	950,842	900,233	5.62
滞納繰越分	5,033	14,425	4,865	6,162	△21.05
市たばこ税	3,553,835	3,513,434	3,513,434	3,633,143	△3.29
現年課税分	3,553,835	3,513,434	3,513,434	3,633,143	△3.29
滞納繰越分	-	-	-	-	-
特別土地保有税	1	-	-	-	-
現年課税分	1	-	-	-	-
滞納繰越分	-	-	-	-	-
事業所税	2,206,526	2,259,143	2,256,907	2,208,324	2.20
現年課税分	2,200,043	2,258,443	2,256,207	2,207,569	2.20
滞納繰越分	6,483	700	700	755	△7.28
都市計画税	7,200,931	7,242,560	7,228,419	7,201,716	0.37
現年課税分	7,188,953	7,226,177	7,221,667	7,190,067	0.44
滞納繰越分	11,978	16,383	6,752	11,649	△42.04

資料：財政部税制課

(注) (1) 固定資産税の現年課税分は、国有資産等所在市町村交付金を含む。

(2) 納税機会の拡大とともに預貯金差押えの強化、不動産公売等の滞納整理手法の充実により現年の収入率が向上したことで、滞納繰越分が減収となっている。

119 1世帯当たり年平均1か月間の品目別生計支出(都平均)

(単位 円)

項 目	令和2年度	3	4	5	6
調査世帯数	689	674	637	615	612
世帯人員	2.94	2.91	2.90	2.95	2.91
有業人員	1.32	1.36	1.32	1.40	1.40
世帯主平均年齢	59.4	59.6	59.6	59.5	60.1
生計支出	331,138	340,536	329,608	340,041	361,045
消費支出	319,428	322,669	324,667	335,174	341,594
食料	94,072	94,169	92,909	101,212	103,718
穀類	7,210	6,979	6,833	7,168	7,675
米類	1,956	1,771	1,676	1,618	2,145
パン	2,944	2,954	2,965	3,237	3,215
めん類	1,742	1,694	1,654	1,761	1,754
他の穀類	567	559	538	551	561
魚介類	7,018	7,041	6,522	6,673	6,937
肉類	9,199	9,014	8,454	9,027	8,834
乳卵類	4,830	4,618	4,433	4,902	4,748
牛乳	1,469	1,381	1,362	1,473	1,398
乳製品	2,479	2,366	2,218	2,367	2,401
卵	882	871	853	1,063	948
野菜・海藻	11,448	10,782	10,347	10,708	10,934
果物	4,102	4,056	3,806	4,057	4,080
油脂・調味料	4,462	4,288	4,124	4,336	4,351
菓子類	7,846	8,236	8,447	9,233	9,535
調理食品	13,150	14,184	13,842	14,767	15,010
飲料	5,525	5,776	5,494	5,968	5,923
酒類	4,362	4,782	4,055	4,232	4,182
外食	14,920	14,412	16,552	20,141	21,509
住居	27,642	26,626	26,870	25,590	25,017
光熱・水道	21,509	20,196	23,329	23,173	21,221
家具・家事用品	13,813	13,926	12,990	13,283	13,906
被服及び履物	11,753	11,344	12,067	12,229	12,596
保健医療	17,819	18,485	17,431	17,311	18,998
交通・通信	34,253	34,724	35,053	34,643	38,015
交通	5,725	6,104	7,781	9,579	9,112
自動車等関係費	15,104	15,885	15,276	13,258	17,819
通信	13,424	12,735	11,996	11,807	11,084
教育	19,169	19,095	19,542	21,286	19,465
教養娯楽	32,286	33,055	35,925	40,294	40,245
その他の消費支出	47,111	51,048	48,553	46,153	48,415
諸雑費	25,033	28,437	29,401	27,371	30,071
こづかい	8,014	7,119	6,543	5,975	6,075
交際費	11,129	10,579	10,603	9,693	9,184
仕送り金	2,934	4,913	2,005	3,114	3,085
土地家屋購入	11,710	17,868	4,941	4,867	19,451

資料：「東京都生計分析調査報告」

120 消費生活相談件数(商品・役務分類及び月別)

(単位 件)

商 品 ・ 役 務	令和2年度	3	4	5	6
消費生活相談件数(商品・役務分類別)					
総 数	4,827	4,436	4,536	4,357	4,060
商 品 一 般	479	446	383	391	396
食 料 品	396	280	239	246	269
住 居 品	215	208	205	178	182
光 熱 水 品	130	154	99	78	57
被 服 品	241	255	256	195	204
保 健 衛 生 品	365	315	480	340	252
教 養 娛 楽 品	395	359	352	367	257
車 両 ・ 乗 り 物	95	111	102	115	76
土 地 ・ 建 物 ・ 設 備	108	99	111	221	253
他 の 商 品	4	4	5	8	6
ク リ ー ニ ン グ	7	8	9	17	13
レ ン タ ル ・ リ ー ス ・ 貸 借	210	211	210	210	205
工 事 ・ 建 築 ・ 加 工	229	218	195	205	214
修 理 ・ 補 修	77	82	87	104	108
管 理 ・ 保 管	7	6	10	8	5
役 務 一 般	7	11	16	10	9
金 融 ・ 保 険 サ ー ビ ス	243	278	302	286	269
運 輸 ・ 通 信 サ ー ビ ス	772	294	283	309	293
教 育 サ ー ビ ス	25	19	21	13	16
教 養 ・ 娛 楽 サ ー ビ ス	144	376	392	352	296
保 健 ・ 福 祉 サ ー ビ ス	179	209	320	255	199
他 の 役 務	297	278	281	285	260
内 職 ・ 副 業 ・ ね ず み 講	35	63	50	60	69
他 の 行 政 サ ー ビ ス	34	26	15	23	23
他 の 相 談	133	126	113	81	129
消費生活相談件数(月別)					
総 数	4,827	4,436	4,536	4,357	4,060
4 月	436	433	400	379	294
5	396	372	364	376	350
6	468	366	382	384	302
7	398	376	375	341	327
8	388	355	397	390	291
9	419	384	380	406	319
10	445	385	380	424	396
11	381	374	377	357	345
12	389	364	350	356	370
1	332	367	377	305	378
2	359	294	364	299	344
3	416	366	390	340	344

資料：市民部消費生活センター

121 はかり・分銅類の定期検査実施状況(計量法)

年 度	事 業 所 数	検 査 器 物 数 (台)	不 合 格 器 物 数 (台)	不 合 格 率 (%)
令和2年度	21	37	-	-
3	626	1,862	15	0.8
4	408	1,020	3	0.3
5	644	1,882	9	0.5
6	429	999	12	1.2

資料：市民部消費生活センター

(注) (1)令和2年度まで、奇数年度は小型(ひょう量250kg以下)、中型(ひょう量250kg超～2t以下)、偶数年度は大型(ひょう量2t超)を実施。

(2)令和3年度から、奇数年度は東部の小型(ひょう量250kg以下)、中型(ひょう量250kg超～2t以下)、偶数年度は西部の小型(ひょう量250kg以下)、大型(ひょう量2t超)を実施。

122 商品量目(内容量)立入検査実施状況(計量法)

年 度	事 業 所 数	不 適 正 事 業 所 数	検 査 個 数	不 適 正 個 数	不 適 正 率 (%)
令和2年度	-	-	-	-	-
3	-	-	-	-	-
4	144	18	2,013	67	3.3
5	156	18	1,801	50	2.8
6	33	3	764	6	0.8

資料：市民部消費生活センター

(注) (1)令和2・3年度は、新型コロナウイルス感染症拡大防止のため実施せず。

(2)令和6年度から、近隣市の状況を鑑み、立入検査計画の見直しを実施。

11 勞 働

123 産業別常用労働者の1人平均月間現金給与額（東京都・事業所規模30人以上）

（単位 円）

産 業	令 和 4 年	5	6
調査業	481,344	494,145	505,379
採石業	774,705	964,430	1,005,463
建設業	632,938	630,025	665,631
製造業	554,095	579,220	585,553
電気・ガス・熱供給・水道業	626,642	673,951	666,813
情報通信業	559,311	561,035	568,937
運輸業	446,144	498,129	530,053
卸売業	523,694	523,167	539,970
金融業	652,102	634,109	686,898
不動産業	534,826	568,550	568,605
学術研究、専門・技術サービス業	590,280	604,572	623,650
宿泊業	239,130	257,143	287,904
生活関連サービス業	326,816	348,964	356,605
娯楽業	477,936	476,747	444,036
教育、学習支援業	367,410	392,632	407,691
医療、福祉	430,275	473,668	465,271
複合サービス事業	318,312	343,483	348,535
サービス業（他に分類されないもの）			

資料：「東京都の賃金、労働時間及び雇用の動き」

（注）数値は、「定期給与」及び「特別給与」の年間合計額の月平均値である。

124 産業別常用労働者の1人平均月間出勤日数（東京都・事業所規模30人以上）

（単位 日）

産 業	令 和 4 年	5	6
調査業	17.7	17.9	17.8
採石業	18.2	18.9	18.7
建設業	19.0	19.2	18.8
製造業	18.4	18.6	18.5
電気・ガス・熱供給・水道業	18.9	19.0	18.8
情報通信業	18.4	18.6	18.6
運輸業	18.3	18.7	18.9
卸売業	18.0	18.1	18.0
金融業	18.2	18.1	18.4
不動産業	18.6	18.7	18.6
学術研究、専門・技術サービス業	18.5	18.7	18.6
宿泊業	14.3	14.4	14.9
生活関連サービス業	16.1	16.2	16.2
娯楽業	15.0	15.7	15.1
教育、学習支援業	16.8	17.1	16.9
医療、福祉	18.7	18.8	18.9
複合サービス事業	17.6	17.9	17.7
サービス業（他に分類されないもの）			

資料：「東京都の賃金、労働時間及び雇用の動き」

125 産業別常用労働者の1人平均月間実労働時間数（東京都・事業所規模30人以上）

（単位 時間）

産 業	令 和 4 年	5	6
調査業	145.0	147.3	145.5
採石業	153.7	160.6	159.2
建設業	166.3	166.3	160.9
製造業	155.7	155.9	155.0
電気・ガス・熱供給・水道業	160.3	162.6	162.0
情報通信業	158.1	159.6	158.7
運輸業	159.3	162.9	161.9
卸売業	146.1	147.5	145.4
金融業	151.9	149.9	153.3
不動産業	151.8	152.2	149.9
学術研究、専門・技術サービス業	159.1	161.8	159.8
宿泊業	108.9	111.2	115.0
生活関連サービス業	129.8	123.3	126.9
娯楽業	109.2	119.8	110.3
教育、学習支援業	125.2	131.2	130.2
医療、福祉	145.8	150.0	153.0
複合サービス事業	140.5	144.0	141.0
サービス業（他に分類されないもの）			

資料：「東京都の賃金、労働時間及び雇用の動き」

126 一般職業紹介状況

年 度	有 効 求 職 者 数	新 規 求 職 者 数	有 効 求 人 数	新 規 求 人 数	紹 介 件 数	就 職 件 数	有 効 求 人 率 倍	就 職 率 (%)
令 和 2 年 度	75,094	14,167	44,166	15,371	19,046	2,106	0.59	14.9
3	85,287	14,810	46,509	15,953	19,208	2,174	0.55	14.7
4	81,869	14,266	49,453	16,791	16,329	2,147	0.60	15.0
5	80,540	13,517	52,930	18,125	14,117	2,150	0.66	15.9
6	81,336	13,190	53,138	17,795	14,154	2,063	0.65	15.6

資料：八王子公共職業安定所

(注) (1) 新規学卒者及びパートタイマーは除く。

(2) 数値は八王子公共職業安定所の取扱数。

(3) 有効求人倍率＝有効求人数／有効求職者数、就職率＝就職件数／新規求職者数

(4) 令和3年度からハローワークインターネットサービスを利用した数値を含む。

127 産業別一般職業紹介状況（求人関係）

年 度	総 数		建 設 業		製 造 業		情 報 通 信 業		運 輸 ・ 郵 便 業	
	求 人 数	充 足 数	求 人 数	充 足 数	求 人 数	充 足 数	求 人 数	充 足 数	求 人 数	充 足 数
令 和 2 年 度	15,371	1,790	3,059	195	1,155	235	342	15	901	102
3	15,953	1,926	2,815	198	1,506	312	286	20	883	119
4	16,791	1,775	2,822	171	1,752	326	403	24	983	110
5	18,125	1,799	2,887	185	1,662	306	353	28	1,309	136
6	17,795	1,557	2,945	145	1,462	203	647	27	1,195	121

年 度	卸 売 ・ 小 売 業		学 術 研 究 , 専 門 ・ 技 術 業		飲 食 ・ 宿 泊 業		医 療 ・ 福 祉		サ ー ビ ス 業		そ の 他	
	求 人 数	充 足 数	求 人 数	充 足 数	求 人 数	充 足 数	求 人 数	充 足 数	求 人 数	充 足 数	求 人 数	充 足 数
令 和 2 年 度	1,103	178	317	51	201	18	3,873	508	3,002	329	1,418	159
3	1,235	175	343	57	243	33	4,198	548	3,096	339	1,348	125
4	1,452	157	390	62	303	35	4,292	485	3,206	303	1,188	102
5	2,007	187	341	47	322	27	4,539	485	3,002	270	1,703	128
6	2,216	170	319	48	283	18	4,592	472	2,418	230	1,718	123

資料：八王子公共職業安定所

(注) (1) 産業別は日本標準産業分類による。（「その他」は表記以外の産業計）

(2) 新規学卒者及びパートタイマーは除く。

(3) 数値は八王子公共職業安定所の取扱数。

(4) 令和3年度からハローワークインターネットサービスを利用した数値を含む。

128 中高年齢者職業紹介状況

年 度	有 効 求 職 者 数	新 規 求 職 申 込 件 数	就 職 件 数
令 和 2 年 度	34,743	6,597	973
3	40,025	6,944	1,028
4	37,595	6,745	1,060
5	37,670	6,733	1,082
6	38,698	6,678	1,095

資料：八王子公共職業安定所

- (注) (1)中高年齢者とは、45歳以上の者をいう。
 (2)新規学卒者及びパートタイマーは除く。
 (3)数値は八王子公共職業安定所の取扱数。
 (4)令和3年度からハローワークインターネットサービスを利用した数値を含む。

129 障害者職業紹介状況

年 度	月 末 求 職 登 録 者 数 (有 効 中)	新 規 求 職 申 込 件 数	就 職 件 数
令 和 2 年 度	2,107	1,140	426
3	2,394	1,182	478
4	2,432	1,180	466
5	2,552	1,252	479
6	2,700	1,225	488

資料：八王子公共職業安定所

- (注) (1)新規学卒者を除き、パートタイマーを含む。
 (2)月末求職登録者数(有効中)は、各年度末(3月末)現在の有効中の求職登録者である。
 (3)数値は八王子公共職業安定所の取扱数。

130 八王子市シルバー人材センターの状況

年 度	会 員 数			就 実 人 員	就 業 率 (%)	受 注 件 数	事 業 別 就 業 延 人 員		
	総 数	男	女				総 数	公 共	民 間
令 和 2 年 度	2,653	2,011	642	1,990	75.0	10,054	170,009	83,420	86,589
3	2,560	1,930	630	2,030	79.3	9,975	174,669	87,279	87,390
4	2,622	1,939	683	2,036	77.7	10,074	181,472	96,169	85,303
5	2,589	1,885	704	1,920	74.2	10,277	160,569	71,995	88,574
6	2,550	1,817	733	1,951	76.5	10,316	166,179	77,207	88,972

資料：八王子市シルバー人材センター

- (注) 就業率=就業実人員/会員数

131 職業訓練実施状況

年 度	総 数	普 通 課 程				短 期 課 程			
		合 計	自 動 車 整備工学科	メカトロ ニクス科	電 気 設 備 システム科	合 計	介 護 サービス科	福 祉 用具科	電 気 設 備 管理科
令和2年度	200	88	(23)46	(17)28	14	112	43	16	53
3	233	98	(32)48	(18)29	21	135	51	19	65
4	206	101	(28)52	(13)28	21	105	41	12	52
5	199	76	(26)41	(9)16	19	123	48	15	60
6	197	82	(22)39	(12)21	22	115	39	13	63

資料：東京都立多摩職業能力開発センター八王子校
 (注) 自動車整備工学科とメカトロニクス科の数値は2年次への進級者数と1年次の入校者数の合計であり、
 () は1年次の入学者数である。

132 適用法規別労働組合法、組合員数

各年6月30日現在

年 次	総 数		労働組合法		国家公務員法		地方公務員法		行政執行法人 労働関係法		地方公営企業 労働関係法	
	組 合 数	組 合 員 数	組 合 数	組 合 員 数	組 合 数	組 合 員 数	組 合 数	組 合 員 数	組 合 数	組 合 員 数	組 合 数	組 合 員 数
令和2年	155	28,930	149	25,784	3	60	3	3,086	-	-	-	-
3	156	29,599	150	26,512	3	54	3	3,033	-	-	-	-
4	153	28,247	147	25,200	3	49	3	2,998	-	-	-	-
5	150	28,826	144	25,851	3	51	3	2,924	-	-	-	-
6	146	28,677	141	25,792	3	36	2	2,849	-	-	-	-

資料：労働相談情報センター多摩事務所

133 労働災害発生状況

産 業	令和2年	3	4	5	6
総 数	607	636	670	692	689
建 設 業	48	49	68	66	60
製 造 業	35	52	48	58	52
木材・木製品製造業	1	-	-	5	-
化学工業	1	2	3	2	5
金属製品製造業	3	5	2	5	3
一般機械器具製造業	3	3	3	4	3
電気機械器具製造業	4	6	6	8	2
輸送用機械器具製造業	2	7	8	5	3
上記以外の製造業	21	29	26	29	36
陸上貨物運送事業	63	56	78	68	72
上 記 以 外	461	479	476	500	505
死 亡 (再 掲) 災 害	-	2	2	1	4

資料：八王子労働基準監督署
 (注) 数値は、八王子労働基準監督署管内(八王子市、日野市、多摩市、稲城市)の事業場における休業4日以上の死傷者数である。(※新型コロナウイルス感染症へのり患によるものを除く。)



市の花・ヤマユリ

12 福祉・社会保障

12 福祉・社会保障

134 生活保護の状況

(1) 人員

年 度	被 保 護 世 帯 数	被 保 護 者 数	保 護 率 (%)	扶 助 の 種 類						
				総 数	生 活 扶 助	住 宅 扶 助	教 育 扶 助	介 護 扶 助	医 療 扶 助	そ の 他
令和2年度	7,443	9,421	16.3	299,791	95,947	98,280	4,711	17,997	80,346	2,510
3	7,557	9,469	16.4	306,270	98,260	100,758	4,439	18,340	82,138	2,335
4	7,843	9,766	16.9	317,127	101,992	104,752	4,378	18,750	84,931	2,324
5	8,180	10,104	17.5	325,975	104,627	107,719	4,437	19,253	87,694	2,245
6	8,437	10,436	18.1	331,738	106,405	110,468	4,455	19,579	88,936	1,895

資料：福祉部生活福祉総務課

(注) (1) 被保護世帯数及び被保護者数は、4月中の数値である。

(2) 保護率は、推計人口1,000人に対する被保護者数の割合である。

(2) 保護費

(単位 千円)

年 度	保 護 施 設 委 託 事 務 費	扶 助 の 種 類						
		総 額	生 活 扶 助	住 宅 扶 助	教 育 扶 助	介 護 扶 助	医 療 扶 助	そ の 他
令和2年度	189,144	17,479,981	5,293,770	3,198,716	41,917	415,998	8,450,701	78,879
3	194,547	17,870,916	5,403,417	3,321,817	38,714	411,180	8,620,115	75,673
4	193,374	18,460,686	5,625,950	3,498,361	39,735	418,252	8,784,494	93,894
5	219,228	19,173,039	5,791,484	3,629,953	40,907	440,783	9,178,888	91,024
6	253,560	20,172,326	5,919,094	3,750,594	44,132	449,175	9,915,640	93,691

資料：福祉部生活福祉総務課

(注) 令和2年度から保護施設委託事務費に日常生活支援住居施設委託事務費（新設）を含む。

135 労働力類型、世帯類型別被保護世帯数

年 度	総 数	労 働 力 類 型 別						世 帯 類 型 別				
		世 帯 主 が 就 労			世 帯 員 が 就 労	就 労 者 な し	高 齢 者	母 子	傷 病 ・ 障 害 者	そ の 他		
		合 計	常 用	日 雇 内 職 そ の 他								
令和2年度	7,431	1,155	750	55	9	341	175	6,101	3,747	325	2,181	1,178
3	7,547	1,189	739	59	10	381	164	6,194	3,755	299	2,260	1,233
4	7,840	1,202	715	60	24	403	168	6,470	3,807	314	2,346	1,373
5	8,169	1,268	726	70	23	449	178	6,723	3,857	317	2,459	1,536
6	8,426	1,364	772	74	14	504	174	6,888	3,933	333	2,528	1,632

資料：福祉部生活福祉総務課

(注) 現に保護を受けた世帯（保護停止中のものは除く）の4月中の数値である。

136 民生委員・児童委員の状況

年 度	委 員 数			延 活 動 日 数	訪 問 回 数	活 動 内 容		
	総 数	男	女			総 数	相 談 ・ 指 導	そ の 他
令和2年度	444	145	299	71,466	96,827	114,431	8,979	105,452
3	446	143	303	74,293	82,133	116,837	9,482	107,355
4	441	127	314	77,284	75,767	117,674	8,797	108,877
5	440	126	314	81,865	113,161	149,857	8,669	141,188
6	438	122	316	79,806	89,004	130,779	7,805	122,974

資料：福祉部福祉政策課

- (注) (1) 活動内容のその他とは、調査、訪問、証明事務等をいう。
(2) 令和5年度は「高齢者世帯実態調査」の全件調査を実施。

137 身体障害者手帳所持者数

各年4月1日現在

年 度	総 数	障 害 等 級 別						障 害 別				
		1 級	2 級	3 級	4 級	5 級	6 級	視 覚	聴 覚 等	言 語 等	肢体不自由	内部障害
令和3年度	15,740	5,647	2,409	2,129	3,754	829	972	1,144	1,714	178	7,212	5,492
4	15,674	5,555	2,372	2,130	3,808	827	982	1,165	1,738	176	7,077	5,518
5	15,564	5,513	2,374	2,063	3,824	814	976	1,194	1,777	172	6,850	5,571
6	15,591	5,509	2,408	2,023	3,838	812	1,001	1,224	1,863	177	6,736	5,591
7	15,542	5,484	2,356	1,993	3,876	796	1,037	1,221	1,928	180	6,572	5,641

資料：福祉部障害者福祉課

138 知的障害者(児)愛の手帳・精神保健福祉手帳所持者数

各年4月1日現在

年 度	知 的 障 害 者 (児) 愛 の 手 帳					精 神 保 健 福 祉 手 帳			
	総 数	1 度	2 度	3 度	4 度	総 数	1 級	2 級	3 級
令和3年度	4,786	182	1,073	1,024	2,507	6,222	503	3,523	2,196
4	4,893	181	1,086	1,027	2,599	6,732	543	3,849	2,340
5	5,068	188	1,106	1,040	2,734	6,986	533	3,905	2,548
6	5,242	187	1,121	1,069	2,865	7,660	557	4,200	2,903
7	5,455	181	1,149	1,100	3,025	8,338	539	4,579	3,220

資料：福祉部障害者福祉課

- (注) 精神保健福祉手帳の数値は、2年ごとに更新となる。

12 福祉・社会保障

139 指定自立支援医療機関数

各年4月1日現在

年 度	総 数	病 院 ・ 診 療 所 (更 生 ・ 育 成 医 療)	薬 局	訪 問 看 護 ス テ ー シ ョ ン
令和3年度	145	45	84	16
4	153	47	90	16
5	161	47	95	19
6	172	47	104	21
7	181	44	111	26

資料：福祉部障害者福祉課

140 指定障害福祉サービス事業者等数

各年度末現在

年 度	指 定 障 害 福 祉 サ ー ビ ス 事 業 者 等 数									
	総 数	居 宅 介 護	重 度 訪 問 介 護	同 行 援 護	行 動 援 護	療 養 介 護	生 活 介 護	短 期 入 所	重 度 障 害 者 等 包 括 支 援	施 設 入 所 支 援
令和2年度	642	104	103	41	13	-	63	25	-	10
3	665	103	104	43	11	-	64	26	-	10
4	680	104	105	42	11	-	66	26	-	10
5	706	107	107	39	12	-	69	28	-	10
6	725	100	101	35	13	-	73	31	-	9

年 度	指 定 障 害 福 祉 サ ー ビ ス 事 業 者 等 数 (続)									
	自 立 訓 練 (機 能 訓 練)	自 立 訓 練 (生 活 訓 練)	宿 泊 型 自 立 訓 練 ※ 自 立 訓 練 (生 活 訓 練) の 内 数	就 労 移 行 支 援	就 労 継 続 支 援 A 型	就 労 継 続 支 援 B 型	就 労 定 着 支 援	自 立 生 活 援 助	共 同 生 活 援 助	
令和2年度	-	6	(1)	17	7	69	9	5	79	
3	-	7	(1)	20	8	73	10	5	87	
4	-	11	(1)	19	11	77	11	5	91	
5	-	13	(1)	21	12	80	11	5	96	
6	-	15	(1)	21	10	86	16	5	108	

年 度	指 定 障 害 福 祉 サ ー ビ ス 事 業 者 等 数 (続)				指 定 障 害 児 通 所 支 援 事 業 者 数					
	地 域 移 行 支 援	地 域 定 着 支 援	計 画 相 談 支 援	障 害 児 相 談 支 援	総 数	児 童 発 達 支 援	医 療 型 児 童 発 達 支 援	放 課 後 等 デ イ サ ー ビ ス	居 宅 訪 問 型 児 童 発 達 支 援	保 育 所 等 訪 問 支 援
令和2年度	18	15	39	18	91	26	-	60	-	5
3	18	15	40	20	103	30	-	66	-	7
4	16	13	41	20	121	37	-	76	-	8
5	17	13	44	22	138	45	-	84	-	9
6	16	13	47	26	166	59	-	96	-	11

資料：福祉部障害者福祉課

(注) 指定障害児通所支援事業者は平成31年4月1日から指定権限が都から市に移譲された。

141 身体障害者福祉法第15条指定医数

各年4月1日現在

年 度	総 数	視覚障害	聴覚・平衡、 音声・言語又は そしやく機能 障 害	肢 体 不 自 由	心臓機能 障 害	腎臓機能 障 害	呼吸器機能 障 害	ぼうこう 又は 直腸機能 障 害	小腸機能 障 害	免疫機能 障 害	肝臓機能 障 害
4	516	41	81	205	61	61	46	86	42	6	30
5	543	41	85	212	65	61	44	90	48	6	33
6	518	41	100	235	61	59	43	93	47	6	36
7	533	41	107	239	62	60	45	102	49	7	38

資料：福祉部障害者福祉課

(注) 複数の障害区分で指定を受けている指定医もいるため、全ての障害区分の合計と総数は合致しない。

142 障害者福祉の状況

年 度	補 装 具 交 付 ・ 修 理	居 宅 介 護 等 延 利 用 時 間 数			手 話 ・ 要 約 筆 記 協 力 者 延 派 遣 者 数	居 宅 生 活 動 作 補 助 用 具 (小・中規模 改 修)	タ ク シ ー リ ン ガ ン の 助 成 費	リ フ ト 付 自 動 車 運 行 回 数
		居 宅 介 護	重 度 訪 問 介 護	移 動 支 援				
令和2年度	1,303	84,604	510,151	60,645	1,157	11	8,624	5,296
3	1,335	83,973	501,676	70,672	1,701	13	8,683	6,206
4	1,361	84,807	508,499	73,817	1,516	16	8,624	6,255
5	1,412	90,238	535,725	81,709	1,617	11	8,847	5,407
6	1,414	87,535	547,216	86,989	1,564	18	8,228	4,926

資料：福祉部障害者福祉課

143 心身障害者福祉センター利用状況

年 度	総 数	訓 練					相 談 等	講 座 ・ 講 習 会 及 び 行 事	会 議 室 の 利 用	そ の 他
		合 計	機 能 回 復	言 語	失 語 症 言 語 リ ハ ビ リ	作 業				
令和2年度	6,372	895	11	136	137	611	-	2,267	3,016	194
3	10,218	1,102	173	109	223	597	-	4,632	4,134	350
4	18,147	2,530	403	157	374	1,596	115	6,581	8,633	288
5	19,962	2,631	305	143	440	1,743	275	7,454	9,170	432
6	21,335	3,178	489	174	550	1,965	284	8,277	9,044	552

資料：心身障害者福祉センター

12 福祉・社会保障

144 障害者施設利用人数及び障害福祉サービス費(施設)

各年4月1日現在

年 度	実 利 用 人 数												左記障害福祉サービス費 (千円)
	総 数	生活介護	療養介護	施設入所 支 援	自立訓練 (機能訓練)	自立訓練 (生活訓練)	宿泊型 自立訓練	就労移行 支 援	就労継続 支援 A型	就労継続 支援 B型	就労定着 支 援	共同生活 支 援	
令和2年度	4,748	1,350	43	376	4	134	18	392	164	1,453	110	704	9,537,171
3	4,995	1,372	43	376	8	159	14	408	184	1,532	139	760	10,121,819
4	5,303	1,375	43	364	7	178	22	423	217	1,658	156	860	10,609,445
5	5,619	1,387	43	350	4	215	26	429	244	1,782	162	977	11,244,185
6	5,926	1,404	44	351	3	262	25	440	253	1,884	180	1,080	12,437,987

資料：福祉部障害者福祉課

145 高齢者介護予防、生活支援の状況

年 度	高 齢 者 人 口 (3 月 31 日 現 在)		独 居 高 齢 者 数 (4 月 1 日 現 在 70 歳 以 上)	寝 た き り 高 齢 者 数 (4 月 1 日 現 在)
	実 数	高 齢 者 比 率 (%)		
令和2年度	153,637	27.37	12,241	-
3	154,552	27.53	13,187	-
4	155,058	27.64	13,534	-
5	155,844	27.85	12,482	-
6	156,396	28.02	13,254	-

年 度	生活支援ショートステイ			自立支援住宅改修費給付	
	実 施 施設数	利用者数	延 べ 利用日数	利 用 者 数	給 付 件 数
令和2年度	22	15	581	91	93
3	22	28	1,021	101	101
4	22	20	452	62	62
5	23	42	849	70	72
6	23	14	395	55	55

資料：福祉部高齢者いきいき課、福祉部福祉政策課、福祉部高齢者福祉課、福祉部介護保険課
 (注) 独居高齢者数は令和2年度より71歳以上、以降毎年1歳ずつ年齢を上げた数を集計。

146 介護保険の給付状況

(単位 千円)

サービスの種類	令和3年度		4		5		6	
	件数	金額	件数	金額	件数	金額	件数	金額
総数	687,700	38,988,411	716,237	39,757,294	755,663	41,559,532	793,421	43,845,495
居宅介護サービス	578,371	22,862,685	605,713	23,727,962	641,174	25,038,383	670,549	26,308,669
訪問介護	60,775	3,416,471	63,390	3,589,085	63,972	3,717,933	64,939	3,861,381
訪問入浴介護	4,405	304,092	4,470	303,437	4,836	335,227	5,129	361,828
訪問看護	32,392	1,229,030	35,004	1,315,254	38,768	1,465,041	43,201	1,689,057
訪問リハビリテーション	4,399	131,315	4,335	132,747	4,547	136,707	4,197	125,340
通所介護	56,478	4,003,309	54,976	3,963,907	60,915	4,144,661	61,165	4,122,644
通所リハビリテーション	14,336	874,177	14,732	872,293	15,266	907,736	15,428	933,057
福祉用具貸与	96,460	1,350,861	100,841	1,443,379	104,258	1,517,002	107,582	1,585,672
短期入所生活介護	7,501	692,534	8,039	722,643	8,680	769,107	8,786	787,379
短期入所療養介護	1,445	119,169	1,332	116,941	1,669	135,596	1,626	137,177
居宅療養管理指導	97,086	694,211	108,862	766,522	122,760	875,614	138,052	985,010
特定施設入居者生活介護	15,248	2,961,219	16,300	3,177,070	17,320	3,436,448	18,241	3,680,735
ケアプラン作成	140,474	2,143,536	144,493	2,225,337	148,013	2,284,250	150,676	2,384,461
住宅改修費	1,095	97,488	1,172	91,546	1,219	95,418	1,220	97,952
福祉用具購入費	1,777	56,444	1,676	54,740	1,858	65,700	1,951	67,611
夜間対応型訪問介護	1,811	35,289	1,866	36,291	1,439	30,469	917	21,995
認知症対応型通所介護	3,000	363,075	2,927	340,285	2,717	319,193	2,485	291,989
小規模多機能型居宅介護	4,017	832,157	4,292	897,084	4,403	917,070	4,744	985,694
認知症対応型共同生活介護	4,846	1,286,802	5,100	1,360,356	5,425	1,462,794	6,228	1,704,484
地域密着型介護老人福祉施設	1,050	313,509	1,036	311,824	1,033	308,061	1,026	313,427
定期巡回・随時対応型訪問介護看護	1,014	128,925	971	132,811	1,302	191,739	1,468	209,953
看護小規模多機能型居宅介護	585	162,529	555	155,369	540	159,197	504	159,524
地域密着型通所介護	28,177	1,666,543	29,344	1,719,041	30,234	1,763,420	30,984	1,802,299
介護予防サービス	64,814	746,436	65,977	733,175	68,967	768,935	76,198	854,777
介護予防訪問介護	-	-	-	-	-	-	-	-
介護予防訪問入浴介護	19	702	17	586	18	578	14	497
介護予防訪問看護	3,274	75,355	3,025	66,471	3,477	77,835	4,212	95,717
介護予防訪問リハビリテーション	385	9,565	339	8,098	394	9,239	494	10,471
介護予防通所介護	-	-	-	-	-	-	-	-
介護予防通所リハビリテーション	3,933	138,524	3,474	124,433	3,245	119,611	3,553	128,344
介護予防福祉用具貸与	21,767	121,928	23,023	135,346	24,106	145,887	26,255	164,196
介護予防短期入所生活介護	66	1,641	42	1,390	72	2,668	57	1,894
介護予防短期入所療養介護	6	83	9	355	8	297	3	165
介護予防居宅療養管理指導	5,662	35,630	5,709	36,596	6,174	39,321	7,224	45,000
介護予防特定施設入居者生活介護	2,101	148,256	1,868	135,494	1,792	136,175	1,957	148,910
介護予防ケアプラン作成	26,365	132,312	27,126	135,517	28,254	141,220	30,849	155,873
介護予防住宅改修費	601	58,113	707	63,122	812	71,034	777	69,843
介護予防福祉用具購入費	458	11,970	435	11,461	445	13,212	557	17,054
介護予防認知症対応型通所介護	21	1,099	13	698	2	63	2	74
介護予防認知症対応型共同生活介護	-	-	2	136	3	761	-	-
介護予防小規模多機能型居宅介護	156	11,258	188	13,472	165	11,034	244	16,739
施設介護サービス	44,515	13,178,859	44,547	13,223,789	45,522	13,621,967	46,674	14,415,201
介護老人福祉施設	27,008	7,411,775	27,298	7,500,597	28,316	7,845,314	28,611	8,156,007
介護老人保健施設	12,377	3,769,623	12,369	3,760,727	12,221	3,739,761	12,631	4,007,113
介護療養型医療施設	1,270	447,617	350	123,436	157	55,302	12	4,288
介護医療院	3,860	1,549,844	4,530	1,839,029	4,828	1,981,590	5,420	2,247,793
その他	...	2,200,431	...	2,072,368	...	2,130,247	...	2,266,848
高額介護サービス費	...	1,131,815	...	1,135,325	...	1,179,309	...	1,292,331
高額医療合算介護サービス費	...	145,645	...	148,275	...	152,907	...	170,475
特定入所者介護サービス費	...	881,379	...	745,273	...	752,338	...	756,031
審査支払手数料	...	41,592	...	43,495	...	45,693	...	48,011

資料：福祉部介護保険課

(注) 件数は、年間延受給者数である。

12 福祉・社会保障

147 介護保険要介護・要支援認定者数

各年度末現在

年 度	総 数	要 支 援 1	要 支 援 2	要 介 護 1	要 介 護 2	要 介 護 3	要 介 護 4	要 介 護 5
令 和 2 年 度	29,499	5,494	3,364	8,014	4,414	2,818	3,027	2,368
3	29,700	5,450	3,384	8,150	4,487	2,828	3,084	2,317
4	30,331	5,517	3,358	8,579	4,536	2,867	3,084	2,390
5	31,128	5,587	3,588	8,762	4,681	3,032	3,126	2,352
6	32,127	5,964	3,685	8,982	4,612	3,140	3,361	2,383
第 1 号 被 保 険 者	31,462	5,910	3,615	8,823	4,459	3,061	3,282	2,312
第 2 号 被 保 険 者	665	54	70	159	153	79	79	71

資料：福祉部介護保険課

148 大横保健福祉センター、恩方老人憩の家、長房ふれあい館サービス利用状況

年 度	大 横 保 健 福 祉 セ ン タ ー					恩 方 老 人 憩 の 家		
	総 数	生 き が い づ く り の 教 室	サ ー ク ル 参 加 者	介 護 予 防	そ の 他 利 用 者 数 (個 人 利 用)	総 数	生 き が い づ く り の 教 室	サ ー ク ル 参 加 者
令 和 2 年 度	30,769	-	11,761	3,338	15,670	8,961	267	2,435
3	31,382	-	15,133	999	15,250	10,222	546	2,911
4	39,910	-	18,039	1,611	20,260	11,863	528	3,344
5	50,035	-	19,788	3,877	26,370	12,931	603	3,190
6	54,302	-	19,599	4,811	29,892	14,111	611	3,107
年 度	恩 方 老 人 憩 の 家 (続)				長 房 ふ れ あ い 館			
	会 議 室	健 康 相 談	入 浴 者 数	そ の 他 利 用 者 数 (個 人 利 用)	総 数	サ ー ク ル 参 加 者	入 浴 者 数	そ の 他 利 用 者 数 (個 人 利 用)
令 和 2 年 度	37	5	1,612	4,605	25,992	4,498	5,108	16,386
3	44	36	2,200	4,485	31,293	5,451	6,761	19,081
4	46	-	2,311	5,634	40,686	7,218	9,065	24,403
5	44	-	2,608	6,486	55,379	8,732	13,635	33,012
6	48	-	3,049	7,296	13,352	2,238	3,199	7,915

資料：健康医療部成人保健課、福祉部高齢者いきいき課

(注) (1) 大横保健福祉センターの相談は、表208の健康相談に計上。

(2) 介護予防事業は令和3年度から集計方法を変更している。

さらに、令和5年度より高齢者の保健事業と介護予防等の一体的実施事業へ一部移行。

149 東浅川保健福祉センターサービス利用状況

年 度	総 数	介 護 予 防	相 談			講 座 ・ 教 室	プ ール ・ 体 育 室	憩いの場	そ の 他
			合 計	保 健 福 祉 栄 養 菌 科	理 学 療 法 士 に よ る 健 康				
令和2年度	103,564	13,211	2,180	2,150	30	181	32,340	27,663	27,989
3	146,556	874	3,355	3,319	36	1,310	67,031	42,002	31,984
4	172,323	5,799	5,322	5,292	30	1,746	75,128	49,116	35,212
5	94,408	2,084	6,656	6,656	-	429	45,918	13,779	25,542
6	235,277	9,585	7,599	7,599	-	2,187	84,735	81,977	49,194

資料：健康医療部成人保健課

(注) (1) 介護予防事業は令和3年度から集計方法を変更している。

さらに、令和5年度より高齢者の保健事業と介護予防等の一体的実施事業へ一部移行。

(2) 令和5年4月から7月は大規模改修工事による休館のため、相談業務以外の件数が減少している。

150 南大沢保健福祉センターサービス利用状況

年 度	総 数	介 護 予 防	相 談			講 座 ・ 講 習	憩いの場	そ の 他
			合 計	保 健 福 祉	理 学 療 法 士 に よ る 健 康			
令和2年度	25,861	4,980	2,020	1,989	31	101	14,197	4,563
3	28,083	3,235	2,910	2,879	31	1,797	14,377	5,764
4	41,382	3,973	7,165	7,130	35	2,543	18,014	9,687
5	49,031	7,344	8,036	8,036	-	3,224	20,332	10,095
6	47,913	9,262	7,294	7,294	-	3,054	18,124	10,179

資料：健康医療部成人保健課

(注) 介護予防事業は令和3年度から集計方法を変更している。

さらに、令和5年度より高齢者の保健事業と介護予防等の一体的実施事業へ一部移行。

151 保育園の状況

各年4月1日現在

年 度 及 び 区 分	保 育 園 数	定 員	在 籍 児 童 数						職 員 数			
			総 数	0 歳	1 歳	2 歳	3 歳	4 歳以上	総 数	園 長	保 育 士	そ の 他
令和3年度	96	9,670	9,608	640	1,559	1,820	1,815	3,774	2,554	97	1,786	671
4	96	9,503	9,347	648	1,486	1,763	1,818	3,632	2,516	96	1,738	682
5	92	8,878	8,742	562	1,445	1,599	1,692	3,444	2,376	92	1,641	643
6	90	8,584	8,407	515	1,380	1,603	1,563	3,346	2,664	90	1,819	755
7	90	8,544	8,251	542	1,348	1,524	1,610	3,227	2,612	90	1,774	748
市 立	16	1,004	994	17	131	161	222	463	231	16	166	49
私 立	74	7,540	7,257	525	1,217	1,363	1,388	2,764	2,381	74	1,608	699

資料：子ども家庭部保育幼稚園課、子ども家庭部子どもの教育・保育推進課

(注) 保育園数には保育所型認定こども園1園を含む。

152 児童館、学童保育所の状況

各年度末現在

年 度	児 童 館						学 童 保 育 所				
	館 数	利 用 者 数				併設学童	児 童	保育所 数	在籍者数	延出席者 数	指 導 員
		総 数	就学児童	未 就 学 児 童	そ の 他	利用者数	厚生員 数				
令和2年度	12	63,294	37,296	13,218	12,780	91,290	(26)56	89	5,630	982,686	(305)468
3	12	99,421	68,176	14,737	16,508	102,798	(26)56	90	5,633	1,075,326	(298)458
4	12	146,969	109,784	14,860	22,325	100,127	(26)56	90	5,933	1,115,957	(319)482
5	12	162,545	121,641	16,565	24,339	94,054	(23)53	90	6,053	1,123,833	(326)488
6	12	175,774	131,629	16,538	27,607	90,754	(30)60	90	6,135	1,155,459	(361)541

資料：子ども家庭部青少年若者課、生涯学習スポーツ部放課後児童支援課

(注) (1) 児童館は、令和5年11月1日以降、子ども・若者育成支援センターに名称を変えて運営している。

(2) 児童厚生員の()内数値は、会計年度任用職員数で内数である。

(3) 指導員の()内数値は、非常勤職員数で内数である。

153 災害見舞金等支給事業

(単位 世帯)

年 度	見 舞 金	弔 慰 金	入 院 見 舞 金	生 活 必 需 品 代	学 用 品 代
令和2年度	4	1	-	-	-
3	6	1	-	-	1
4	6	2	1	-	-
5	6	1	-	-	1
6	5	-	-	-	-

資料：福祉部福祉政策課

154 国民健康保険の加入状況

各年度末現在

年 度	加 入 世 帯 数	被 保 険 者 数			加 入 率 (%)	
		総 数	一 般 被 保 険 者	退 職 被 保 険 者 等	世 帯	人 員
令和2年度	83,005	123,782	123,782	-	30.3	22.1
3	81,819	120,421	120,421	-	29.6	21.5
4	79,318	114,414	114,414	-	28.4	20.4
5	76,883	108,973	108,973	-	27.2	19.5
6	74,800	104,382	104,382	-	26.2	18.7

資料：健康医療部保険年金課

(注) 退職者医療制度は、平成27年3月31日をもって新規適用を終了した。

155 国民健康保険税の状況

年 度	調 定 額 (千円)	1 世 帯 当 たり 調 定 額 (円)	1 人 当 たり 調 定 額 (円)	収 納 額 (千円)	収 納 率 (%)
令和2年度	12,119,941	144,616	96,549	11,434,959	94.3
3	12,423,793	149,688	101,006	11,879,873	95.6
4	12,957,521	159,174	109,295	12,402,010	95.7
5	12,855,260	163,540	114,468	12,391,598	96.4
6	13,556,370	177,448	126,241	13,020,199	96.0

資料：健康医療部保険年金課、財政部収納課

(注) 1世帯当たり調定額＝調定額／年間平均加入世帯数、1人当たり調定額＝調定額／年間平均被保険者数

156 国民健康保険の給付状況(保険者負担分)

(単位 千円)

年 度	総 数		療 養 の 給 付		療 養 費		高 額 療 養 費 等	
	件 数	金 額	件 数	金 額	件 数	金 額	件 数	金 額
令和2年度	2,066,978	35,843,669	1,891,348	30,818,056	35,708	277,550	84,984	4,496,687
3	2,164,819	37,774,351	1,983,334	32,540,821	37,935	282,834	85,555	4,706,142
4	2,144,916	37,128,356	1,960,885	31,996,461	37,586	276,846	87,353	4,620,687
5	2,090,553	36,783,310	1,910,250	31,539,930	34,300	259,257	85,712	4,754,573
6	2,019,107	35,544,123	1,840,500	30,383,045	33,816	258,048	82,489	4,679,888
年 度	移 送 費		結 核・精 神 医 療 給 付 金		出 産 育 児 一 時 金		葬 祭 費	
	件 数	金 額	件 数	金 額	件 数	金 額	件 数	金 額
令和2年度	-	-	53,825	63,266	358	150,360	755	37,750
3	1	40	56,919	66,814	335	140,700	740	37,000
4	-	-	58,004	67,482	304	127,680	784	39,200
5	-	-	59,305	68,140	255	124,860	731	36,550
6	-	-	61,439	70,722	243	121,420	620	31,000

資料：健康医療部保険年金課

(注) 高額療養費には高額介護合算療養費を含む。

12 福祉・社会保障

157 国民年金の加入状況

各年度末現在

年 度	被 保 険 者 数				保 険 料 免 除 者 数		
	総 数	法 1 号 加 入 者		法 3 号 加 入 者	総 数	法 定 免 除	申 請 免 除
		強 制	任 意				
令和2年度	115,699	78,050	1,263	36,386	34,539	6,932	27,607
3	114,739	78,287	1,333	35,119	35,247	7,300	27,947
4	112,135	77,418	1,384	33,333	35,750	7,649	28,101
5	109,861	76,805	1,340	31,716	35,999	8,138	27,861
6	107,245	76,122	1,351	29,772	36,301	8,354	27,947

資料：健康医療部保険年金課

158 国民年金の給付状況

(単位 千円)

年 度	総 数		老 齢 給 付					
			老 齢 基 礎		老 齢		通 算 老 齢	
	件 数	金 額	件 数	金 額	件 数	金 額	件 数	金 額
令和2年度	154,407	103,552,218	142,197	93,995,313	971	494,174	932	235,024
3	155,936	104,785,052	143,613	94,997,246	825	416,654	755	192,221
4	156,931	105,259,401	144,538	95,322,781	683	340,385	594	150,975
5	158,058	108,383,887	145,528	98,021,705	570	285,628	464	119,715
6	159,042	112,333,097	146,329	101,461,558	472	237,843	356	93,895

年 度	障 害 給 付						遺 族 給 付					
	障 害 基 礎		障 害		障 害 基 礎 (無 抛 出)		遺 族 基 礎		母 子		寡 婦	
	件 数	金 額	件 数	金 額	件 数	金 額	件 数	金 額	件 数	金 額	件 数	金 額
令和2年度	4,137	3,509,274	105	92,046	5,247	4,589,064	778	621,650	-	-	40	15,673
3	4,360	3,695,611	96	83,752	5,445	4,742,672	793	638,219	-	-	49	18,677
4	4,547	3,836,735	84	72,530	5,619	4,864,719	818	653,710	-	-	48	17,566
5	4,756	4,088,605	77	67,984	5,811	5,126,817	806	656,544	-	-	46	16,889
6	4,930	4,344,719	68	61,656	6,001	5,415,871	843	701,582	-	-	43	15,973

資料：健康医療部保険年金課

(注) 件数は、受給権者数である。

159 交通災害共済の状況

(単位 千円)

年 度	加 入 状 況					見 舞 金 給 付 状 況						
	加 入 者 数			加入率 (%)	会費・公費 負 担 額	総 数		死 亡		負 傷		支 給 率 (%)
	総 数	Aコース	Bコース			件 数	金 額	件 数	金 額	件 数	金 額	
令和2年度	52,389	17,288	35,101	9.3	30,766	172	19,600	2	3,000	170	16,600	63.7
3	50,838	16,098	34,740	9.1	29,336	163	14,020	-	-	163	14,020	47.8
4	49,971	15,199	34,772	8.9	28,370	149	14,790	1	3,000	148	11,790	52.1
5	45,495	11,817	33,678	8.1	24,347	127	12,620	1	1,500	126	11,120	51.8
6	48,330	13,661	34,669	8.6	26,591	134	12,750	1	3,000	133	9,750	47.9

資料：市民部八王子駅南口総合事務所

(注) 加入率＝加入者/(住民基本台帳人口＋外国人登録人口(各年度4月1日現在))、支給率＝見舞金給付額/(会費＋公費)

160 各種手当受給者数

年 度	心 身 障 害 者 福 祉 手 当	特 別 障 害 者 手 当	障 害 児 福 祉 手 当	福 祉 手 当 (経過的)	特定疾病 患 者 福 祉 手 当	特 別 児 童 扶 養 手 当	児 童 手 当	児 童 育 成 手 当	児 童 扶 養 手 当
令和2年度	63,308	8,805	3,332	112	19,420	647	735,708	101,241	3,675
3	63,785	9,228	3,421	102	20,637	612	717,228	98,856	3,544
4	63,388	9,761	3,572	93	21,003	623	674,058	96,251	3,382
5	62,899	10,078	3,607	62	21,676	654	636,947	93,147	3,261
6	62,324	10,072	3,677	48	21,694	641	681,358	90,491	3,237

資料：福祉部障害者福祉課、子ども家庭部子育て支援課

(注) (1) 数値は、年間延受給者数(特別児童扶養手当、児童手当、児童育成手当は、年間延支給対象児童数)である。

(2) 児童扶養手当は、年度末現在の受給世帯数である。

161 こども家庭センター利用状況

年 度	開 館 日 数	利 用 者 数		
		総 数	子 育 て 総 合 相 談	子 育 て 学 習 会
令和2年度	360	60,985	56,691	4,294
3	359	69,785	61,247	8,538
4	359	81,562	68,534	13,028
5	360	80,408	67,381	13,027
6	297	96,716	64,336	32,380

資料：子ども家庭部こども家庭センター

12 福祉・社会保障

162 高齢者施設・入居系サービスの状況

各年度末現在

年 度	特別養護老人ホーム (介護老人福祉施設)		介護老人保健施設		介護療養型医療施設		介護医療院	
	施設数	定員	施設数	定員	施設数	定員	施設数	定員
令和2年度	28	2,584	8	927	3	167	2	489
3	28	2,584	8	927	1	72	2	549
4	28	2,584	8	935	-	-	3	621
5	28	2,584	8	935	-	-	3	621
6	28	2,584	8	935	-	-	3	621

年 度	(介護予防)認知症対応型 共同生活介護		養護老人ホーム		有料老人ホーム	
	施設数	定員	施設数	定員	施設数	定員
令和2年度	23	404	5	580	44	3,052
3	25	440	5	580	45	3,088
4	25	440	5	580	48	3,161
5	28	494	5	580	51	3,272
6	31	566	5	580	53	3,359

資料：福祉部高齢者いきいき課

(注) (1) 特別養護老人ホームは、地域密着型を含む。

(2) 介護療養型医療施設は、新たに創設(平成30年4月)された介護医療院へ順次転換。

163 高齢者在宅系サービス事業所数

各年度末現在

年 度	居宅サービス	介護予防サービス	地域密着型サービス	地域密着型介護予防サービス	居宅介護支援	介護予防支援 (介護予防ケアマネジメント)	総合事業 (相当サービス)	総合事業 (サービスA)
令和2年度	365	157	135	33	135	21	270	75
3	370	159	135	30	129	21	272	79
4	375	163	132	29	134	21	275	81
5	374	160	127	28	132	21	270	85
6	405	190	126	28	123	21	263	84

資料：福祉部高齢者いきいき課

(注) (1) 居宅サービス、介護予防サービスは特定施設入居者生活介護(介護予防)を除く。

(2) 地域密着型サービス、地域密着型介護予防サービスは認知症対応型共同生活介護、地域密着型介護老人福祉施設を除く。

13 教 育 · 文 化

13 教育・文化

164 小学校の状況(公立)

各年5月1日現在

年 度	学 校 数	学 級 数	児 童 数									教 員 数	
			総 数			1 学 年			2 学 年				
			合 計	男	女	合 計	男	女	合 計	男	女		
令和3年度	69	945	25,531	13,129	12,402	3,953	2,039	1,914	3,993	2,033	1,960		
4	69	942	24,970	12,833	12,137	3,945	2,005	1,940	3,977	2,048	1,929		
5	69	949	24,288	12,513	11,775	3,725	1,944	1,781	3,955	2,006	1,949		
6	69	942	23,656	12,128	11,528	3,508	1,805	1,703	3,756	1,964	1,792		
7	69	933	22,875	11,774	11,101	3,450	1,796	1,654	3,518	1,810	1,708		
年 度	児 童 数 (続)												教 員 数
	3 学 年			4 学 年			5 学 年			6 学 年			
	合 計	男	女	合 計	男	女	合 計	男	女	合 計	男	女	
令和3年度	4,256	2,187	2,069	4,271	2,218	2,053	4,456	2,291	2,165	4,602	2,361	2,241	1,677
4	4,011	2,044	1,967	4,276	2,202	2,074	4,296	2,242	2,054	4,465	2,292	2,173	1,639
5	3,983	2,056	1,927	4,028	2,062	1,966	4,304	2,209	2,095	4,293	2,236	2,057	1,639
6	3,978	2,021	1,957	4,024	2,061	1,963	4,053	2,068	1,985	4,337	2,209	2,128	1,641
7	3,790	1,978	1,812	3,991	2,026	1,965	4,049	2,082	1,967	4,077	2,082	1,995	1,635

資料：「学校基本統計」

(注) 教員数は、本務者のみの数値である。

165 中学校の状況(公、私立)

各年5月1日現在

年 度	学 校 数	学 級 数	生 徒 数									教 員 数	
			総 数	1 学 年			2 学 年			3 学 年			
				合 計	男	女	合 計	男	女	合 計	男		女
令和3年度	46	490	15,237	4,994	2,529	2,465	5,114	2,575	2,539	5,129	2,627	2,502	1,067
4	46	486	15,143	5,008	2,572	2,436	4,998	2,528	2,470	5,137	2,589	2,548	1,058
5	46	488	14,873	4,865	2,480	2,385	5,018	2,585	2,433	4,990	2,522	2,468	1,054
6	46	481	14,625	4,730	2,478	2,252	4,879	2,486	2,393	5,016	2,577	2,439	1,059
7	46	471	14,378	4,755	2,443	2,312	4,738	2,475	2,263	4,885	2,477	2,408	1,048

資料：「学校基本統計」

(注) 教員数は、本務者のみの数値である。

166 義務教育学校の状況

各年5月1日現在

年 度	学校数	学級数	児 童 生 徒 数			前 期 課 程								
			総 数	男	女	1 学 年			2 学 年			3 学 年		
						合 計	男	女	合 計	男	女	合 計	男	女
令和3年度	1	40	1,119	574	545	157	79	78	149	78	71	133	76	57
4	1	42	1,214	646	568	177	102	75	157	80	77	149	77	72
5	1	45	1,287	694	593	138	79	59	177	102	75	155	81	74
6	1	48	1,347	732	615	163	91	72	142	81	61	179	102	77
7	1	52	1,410	770	640	152	80	72	167	93	74	146	83	63
年 度	前 期 課 程 (続)										教員数			
	4 学 年			5 学 年			6 学 年							
	合 計	男	女	合 計	男	女	合 計	男	女					
令和3年度	117	63	54	114	52	62	105	53	52					
4	134	75	59	118	65	53	114	52	62					
5	153	79	74	137	75	62	119	66	53					
6	158	83	75	153	77	76	138	75	63					
7	183	105	78	156	81	75	158	80	78					
年 度	後 期 課 程									教員数				
	7 学 年			8 学 年			9 学 年							
	合 計	男	女	合 計	男	女	合 計	男	女					
令和3年度	123	65	58	115	60	55	106	48	58	86				
4	122	66	56	123	66	57	120	63	57	87				
5	161	81	80	124	64	60	123	67	56	90				
6	131	76	55	155	79	76	128	68	60	91				
7	157	89	68	136	80	56	155	79	76	100				

資料：「学校基本統計」

(注) (1)義務教育学校は、学校教育法等の一部を改正する法律（平成27年法律第46号。平成28年4月1日施行）により、小学校と中学校を一つの学校として一体的に小中一貫教育を行う学校種として創設された学校をいう。

(2)教員数は、本務者のみの数値である。

167 帰国児童(生徒)数、外国人児童(生徒)数

各年5月1日現在

年 度	小 学 校		中 学 校	
	帰 国 児 童 数	外 国 人 児 童 数	帰 国 生 徒 数	外 国 人 生 徒 数
令和3年度	39	332	8	141
4	10	328	13	150
5	19	387	11	158
6	19	401	9	170
7	10	424	17	217

資料：「学校基本統計」

13 教育・文化

168 中等教育学校の状況

各年5月1日現在

年 度	学校数	学級数	生 徒 数			前 期 課 程								
						1 学 年			2 学 年			3 学 年		
			総 数	男	女	合 計	男	女	合 計	男	女	合 計	男	女
令和3年度	1	24	936	453	483	160	79	81	160	78	82	157	77	80
4	1	24	937	456	481	161	75	86	160	79	81	160	78	82
5	1	24	938	459	479	161	79	82	161	75	86	159	78	81
6	1	24	919	445	474	160	76	84	158	77	81	160	75	85
7	1	24	921	440	481	160	70	90	159	76	83	159	77	82

年 度	後 期 課 程									教員数
	1 学 年			2 学 年			3 学 年			
	合 計	男	女	合 計	男	女	合 計	男	女	
令和3年度	159	78	81	153	75	78	147	66	81	110
4	151	75	76	154	76	78	151	73	78	107
5	156	77	79	147	74	73	154	76	78	109
6	150	71	79	148	73	75	143	73	70	112
7	158	76	82	138	68	70	147	73	74	109

資料：「学校基本統計」

(注) (1)中等教育学校とは、学校教育法に定められた学校種で、中学校段階の義務教育と高等学校段階の教育を一つの学校として一貫して施すことを目的とした学校をいう。(併設型・連携型の中高一貫校は含まれていない。)
 (2)教員数は、本務者のみの数値である。

169 高等学校の状況(公、私立)

各年5月1日現在

年 度	学校数	生 徒 数			全 日 制								
					1 学 年			2 学 年			3 学 年		
		総 数	男	女	合 計	男	女	合 計	男	女	合 計	男	女
令和3年度	18	13,687	6,778	6,909	4,161	2,062	2,099	4,395	2,147	2,248	4,189	2,038	2,151
4	18	13,712	6,792	6,920	4,329	2,101	2,228	4,082	2,024	2,058	4,329	2,116	2,213
5	18	13,672	6,755	6,917	4,545	2,213	2,332	4,233	2,063	2,170	3,982	1,971	2,011
6	18	13,938	6,846	7,092	4,466	2,168	2,298	4,413	2,149	2,264	4,136	2,020	2,116
7	18	13,958	6,930	7,028	4,369	2,184	2,185	4,348	2,111	2,237	4,310	2,098	2,212

年 度	定 時 制												教員数
	1 学 年			2 学 年			3 学 年			4 学 年			
	合 計	男	女	合 計	男	女	合 計	男	女	合 計	男	女	
令和3年度	283	158	125	302	169	133	272	162	110	85	42	43	818
4	322	176	146	274	160	114	289	165	124	87	50	37	825
5	309	163	146	299	162	137	246	145	101	58	38	20	841
6	304	169	135	292	155	137	276	153	123	51	32	19	854
7	290	179	111	299	166	133	273	150	123	69	42	27	861

資料：「学校基本統計」

(注) 教員数は、本務者のみの数値である。

170 特別支援学校の状況(公立)

各年5月1日現在

年 度	学校数	学級数	在 学 者 数												教員数	
			総 数			幼 稚 部		小 学 部		中 学 部		高 等 部				
			合 計	男	女	男	女	男	女	男	女	本 科		専 攻 科		
令和3年度	5	167	898	619	279	-	4	166	62	98	51	350	158	5	4	371
4	5	176	928	648	280	1	1	173	69	106	44	363	162	5	4	395
5	5	182	933	641	292	1	-	160	65	106	59	367	164	7	4	413
6	6	199	997	688	309	1	2	173	77	122	61	385	167	7	2	452
7	6	211	1,074	732	342	-	2	194	85	124	61	411	192	3	2	489

資料：「学校基本統計」

(注) (1) 特別支援学校とは、従来の盲学校、聾学校、養護学校を一本化し、複数の障害種別に対応した教育を実施するとともに小中学校等に在籍する障害のある児童生徒等の教育について助言又は援助を行う学校をいう。

(2) 教員数は、本務者のみの数値である。

171 特別支援学校、編制方式別学級数(公立)

各年5月1日現在

年 度	総 数	幼 稚 部			小 学 部			中 学 部			高 等 部			
		合 計	同 一 年 齢 編 成	複 数 年 齢 編 成	合 計	単 式 学 級	複 式 学 級	合 計	単 式 学 級	複 式 学 級	本 科		専 攻 科	
											合 計	単 式 学 級		複 式 学 級
令和3年度	167	2	1	1	57	37	20	37	22	15	71	59	7	5
4	176	2	2	-	62	42	20	39	23	16	73	61	8	4
5	182	1	1	-	61	43	18	43	27	16	77	63	9	5
6	199	3	3	-	66	47	19	49	28	21	81	65	11	5
7	211	2	2	-	71	50	21	49	29	20	89	73	12	4

資料：「学校基本統計」

(注) 単式学級とは、同学年の児童・生徒で編制されている学級をいう。複式学級とは、2以上の学年の児童・生徒で編制されている学級をいう。

172 幼稚園の状況(私立)

各年5月1日現在

年 度	園 数	学 級 数	在 園 児 数									教員数	
			総 数	3 歳 児			4 歳 児			5 歳 児			
				合 計	男	女	合 計	男	女	合 計	男		女
令和3年度	31	252	5,159	1,563	815	748	1,714	937	777	1,882	958	924	428
4	30	248	4,794	1,493	756	737	1,560	806	754	1,741	948	793	445
5	29	228	4,149	1,262	640	622	1,402	707	695	1,485	769	716	397
6	29	214	3,760	1,060	547	513	1,278	639	639	1,422	711	711	392
7	29	211	3,482	1,106	568	538	1,062	549	513	1,314	674	640	375

資料：「学校基本統計」

(注) 教員数は、本務者のみの数値である。

13 教育・文化

173 専修学校、各種学校の状況(公、私立)

各年5月1日現在

年 度	専 修 学 校					各 種 学 校				
	学 校 数	生 徒 数			教 員 数	学 校 数	生 徒 数			教 員 数
		総 数	男	女			総 数	男	女	
令和3年度	9	7,880	5,706	2,174	302	1	-	-	-	5
4	9	7,520	5,355	2,165	304	1	5	2	3	4
5	9	6,788	4,748	2,040	299	1	12	6	6	4
6	9	6,305	4,349	1,956	298	1	56	18	38	5
7	9	6,176	4,168	2,008	290	1	74	37	37	5

資料：「学校基本統計」

(注) 教員数は、本務者のみの数値である。

174 進路別卒業生数(高等学校)

各年5月1日現在

年 度	総 数			大 学 等 進 学 者			専修学校(専門課程)進学者			専修学校(一般課程)等入学者		
	合 計	男	女	合 計	男	女	合 計	男	女	合 計	男	女
令和3年度	4,406	2,142	2,264	3,041	1,434	1,607	710	313	397	111	67	44
4	4,401	2,157	2,244	3,093	1,462	1,631	588	232	356	153	98	55
5	4,563	2,241	2,322	3,374	1,669	1,705	650	239	411	85	58	27
6	4,175	2,091	2,084	3,124	1,575	1,549	531	201	330	75	51	24
7	4,347	2,141	2,206	3,249	1,604	1,645	548	223	325	120	57	63
年 度	公共職業能力開発施設等 入 学 者			就 職 者 等			そ の 他			大 学 等 進 学 率 (%)		
	合 計	男	女	合 計	男	女	合 計	男	女	合 計	男	女
令和3年度	24	19	5	182	84	98	338	225	113	69.0	66.9	71.0
4	13	12	1	183	100	83	371	253	118	70.3	67.8	72.7
5	10	9	1	159	87	72	285	179	106	73.9	74.5	73.4
6	11	9	2	133	65	68	301	190	111	74.8	75.3	74.3
7	7	7	-	136	74	62	287	176	111	74.7	74.9	74.6

資料：「学校基本統計」

(注) 「就職者等」は、常用労働者及び自営業主等に、臨時労働者を加えた数値である。

175 高等専門学校、短期大学の状況(国、私立)

各年5月1日現在

年 度	高 等 専 門 学 校					短 期 大 学				
	学 校 数	学 生 数			教 員 数	学 校 数	学 生 数			教 員 数
		総 数	男	女			総 数	男	女	
令和3年度	1	1,024	845	179	75	3	872	118	754	62
4	1	1,025	824	201	74	3	749	89	660	57

資料：「学校基本統計」

(注) (1)教員数は、本務者のみの数値である。

(2)令和5年度以降は、都内区市町村別の公表がないため、令和3年度から令和4年度までの数値を掲載。

176 大学の状況

各年5月1日現在

年 度	学 校 数				学 生 数						
					総 数			公 立			
	総 数	国 立	公 立	私 立	合 計	男	女	合 計	男	女	
令和3年度	9	-	1	8	(4,798)58,591	(3,342)34,293	(1,456)24,298	9,049	5,539	3,510	
4	9	-	1	8	(4,875)59,453	(3,333)34,855	(1,542)24,598	9,017	5,524	3,493	

年 度	学 生 数 (続)			教 員 数								
	私 立			総 数			公 立			私 立		
	合 計	男	女	合 計	男	女	合 計	男	女	合 計	男	女
令和3年度	49,542	28,754	20,788	2,390	1,803	587	649	516	133	1,741	1,287	454
4	50,436	29,331	21,105	2,401	1,801	600	656	523	133	1,745	1,278	467

資料：「学校基本統計」

(注) (1)学校数、学生数は、大学本部の所在する学校の数値である。

(2)学生数には、専攻科・別科の学生、通信教育の学生及び聴講生を含まない。

()内数値は、大学院の学生数で内数である。

(3)教員数は、本務者のみの数値である。

(4)令和5年度以降は、都内区市町村別の公表がないため、令和3年度から令和4年度までの数値を掲載。

13 教育・文化

177 小学生の体位

令和6年度（単位 cm kg）

区 分	男		女		
	身長	体重	身長	体重	
6 歳	八王子市	116.3	21.3	115.4	20.9
	東京都	117.3	21.7	116.1	20.9
	全 国	116.7	21.4	115.8	21.0
7 歳	八王子市	122.6	24.1	121.6	23.6
	東京都	123.0	24.3	122.4	24.0
	全 国	122.6	24.2	121.8	23.7
8 歳	八王子市	128.4	27.4	127.7	26.8
	東京都	129.0	27.9	128.6	27.1
	全 国	128.5	27.6	127.7	26.9
9 歳	八王子市	134.1	31.3	133.9	30.9
	東京都	134.5	31.3	134.6	30.6
	全 国	134.0	31.2	134.1	30.5
10 歳	八王子市	139.7	35.0	140.8	35.0
	東京都	140.6	35.6	142.0	35.5
	全 国	139.7	35.2	141.1	35.0
11 歳	八王子市	146.3	39.7	147.8	40.1
	東京都	146.7	39.8	148.3	40.1
	全 国	146.0	39.6	147.8	40.1

資料：学校教育部教育指導課

（注）（1）年齢は、令和6年4月1日現在の満年齢である。

（2）全国及び東京都の数値は、「学校保健統計調査結果概要」による。

（3）八王子市の数値は、市立学校の全児童の平均値である。

178 中学生の体位

令和6年度（単位 cm kg）

区 分	男		女		
	身長	体重	身長	体重	
12 歳	八王子市	153.6	44.4	152.2	44.1
	東京都	154.6	45.6	152.9	44.3
	全 国	154.0	45.3	152.3	44.4
13 歳	八王子市	161.9	51.3	154.9	47.6
	東京都	161.9	50.9	155.5	47.0
	全 国	161.1	50.5	155.0	47.5
14 歳	八王子市	166.1	55.0	156.7	49.7
	東京都	166.5	55.0	157.1	49.3
	全 国	166.1	55.0	156.4	49.6

資料：学校教育部教育指導課

（注）（1）年齢は、令和6年4月1日現在の満年齢である。

（2）全国及び東京都の数値は、「学校保健統計調査結果概要」による。

（3）八王子市の数値は、市立学校の全生徒の平均値である。

179 総合教育相談件数

年度及び 相談区分	総数	幼児			小学生			中学生			高校生			その他		
		合計	男	女	合計	男	女	合計	男	女	合計	男	女	合計	男	女
令和2年度	464	8	4	4	266	177	89	187	116	71	3	2	1	-	-	-
3	523	19	13	6	315	193	122	188	111	77	1	1	-	-	-	-
4	598	26	20	6	344	191	153	224	125	99	4	2	2	-	-	-
5	638	23	14	9	388	213	175	225	120	105	2	1	1	-	-	-
6	667	14	13	1	394	210	184	255	143	112	4	3	1	-	-	-
学業不振 緘黙・無気力 乱暴・攻撃的 不登校 進学、進路 家庭教育、しつけ その他	18 10 16 260 13 23 327	- - 1 - 2 - 11	- - 1 - - - 10	- - - - - - 1	11 6 9 124 5 16 223	6 2 6 60 2 7 127	5 4 3 64 3 7 96	7 4 6 133 6 7 92	3 4 5 64 3 5 59	4 - 1 69 3 2 33	- - - 3 - - 1	- - - 2 - - 1	- - - 1 - - -	- - - - - - -	- - - - - - -	- - - - - - -

資料：学校教育部教育指導課

180 指定等文化財の状況

令和7年4月1日現在

指定等区分 (数)	種別	数	備考	
国指定 (10)	史跡	5	城跡(2) 関所跡(1) 集落跡(2)	
	有形文化財	4	書跡(1) 工芸品(3)	
	無形民俗文化財	1	八王子車人形(1)	
都指定 (45)	有形文化財(25)	建造物	7	寺院建造物(6) 厨子(1)
		絵画	2	屏風(2)
		彫刻	10	仏像(10)
		工芸品	1	軍船模型(2艘, 文書とも)(1)
		古文書	3	日記稿本(1) 名主家文書(1) 寺院文書(1)
		考古資料	2	経塚出土品(1) 方形周溝墓出土品(1)
	無形文化財	1	説経浄瑠璃(1)	
	有形民俗文化財	1	農家構え(1)	
	無形民俗文化財	1	メカイ製作技術(1)	
	史跡	2	寺域(1) 城跡(1)	
	旧跡	12	古墳(1) 墓(9) ほか	
天然記念物	3	並木(1) 樹木(2)		
市指定 (204)	有形文化財(149)	建造物	2	山門(1) 社殿(1)
		絵画	3	掛軸(2) 図巻(1)
		彫刻	4	仏像(2) 肖像(2)
		工芸品	34	仏像(3) 梵鐘(3) 山車(12) 懸仏(2) ほか
		刀剣	73	大小組(4) ほか
		考古資料	4	発掘資料(4)
		古文書	22	千人同心関係(7) 村方文書(2) ほか
	有形民俗文化財	民俗資料	10	板碑(5) 宝篋印塔(3) 木額(1) 石仏(1)
		郷土芸能	10	獅子舞(9) 木遣(1)
	無形民俗文化財(11)	風俗習慣	1	セエノカミ(1)
		史跡	20	古代遺跡(2) 城跡(1) ほか
旧跡	3	古戦場(1) 屋敷跡(1) 蛙合戦の旧地(1)		
天然記念物	11	並木(1) 樹木(10)		
	指定文化財計	259		
国選定 (2)	文化財の保存技術(選定保存技術)	2	箏製作(1) 三味線棹・胴製作(1)	

資料：生涯学習スポーツ部文化財課
(注) () 内数値は、員数である。

13 教育・文化

181 図書館利用状況

年 度	館 数	開 館 日 数	入 館 者 数	貸 出 冊 数			協 力 貸 出 数	視 聴 覚 資 料 貸 出 数	雑 誌 貸 出 数	障 害 者 資 料 貸 出 数
				総 数	一 般 図 書	児 童 図 書				
令和2年度	(5)4	291	885,160	1,681,174	1,104,059	577,115	8,777	100,547	88,004	5,677
3	(5)4	338	1,062,976	1,975,627	1,257,262	718,365	10,356	114,562	94,127	5,989
4	(5)4	339	1,215,624	2,033,994	1,293,369	740,625	10,151	105,683	94,281	5,937
5	(5)4	339	1,194,420	1,935,382	1,236,172	699,210	10,608	93,767	92,004	5,893
6	(5)4	333	1,125,912	1,832,004	1,194,983	637,021	9,413	91,171	86,416	5,642

資料：生涯学習スポーツ部図書館課

(注) (1) 図書館数は、各年度末現在である。

(2) 図書館数の()内数値は、分室で外数である。

(3) 開館日数は、各図書館・分室の中で一番多い日数である。

182 地区図書室利用状況

年 度	施 設 数	利 用 者 数	貸 出 冊 数		
			総 数	一 般 図 書	児 童 図 書
令和2年度	13	19,652	40,747	24,117	16,630
3	13	23,331	46,441	28,213	18,228
4	13	23,885	44,856	28,485	16,371
5	13	23,397	41,743	27,674	14,069
6	13	23,784	41,978	27,801	14,177

資料：市民活動推進部協働推進課

(注) 施設数は、各年度末現在である。

183 図書館別蔵書数

年 度	総 数	中央	生涯学習 センター	南大沢	川口	由木中央 市民センター	恩方 市民センター
令和2年度	1,770,543	918,719	322,393	252,146	162,441	23,944	12,915
3	1,765,890	914,287	321,135	253,991	160,362	23,444	13,544
4	1,836,859	957,569	332,159	265,728	161,899	24,244	14,322
5	1,800,944	950,678	327,255	262,632	138,794	24,792	15,100
6	1,781,837	942,949	327,721	261,600	126,862	24,965	15,755

年 度	由井市民セン ターみなみ野	北野 市民センター	石川 市民センター
令和2年度	19,453	46,797	11,735
3	19,734	46,814	12,579
4	20,218	47,710	13,010
5	20,438	47,760	13,495
6	20,817	47,460	13,708

資料：生涯学習スポーツ部図書館課

184 郷土資料館利用状況

年 度	開 館 日 数	利 用 者 数							(再 掲) 集 会 室 利 用 等
		総 数	個 人			団 体			
			合 計	子 供	大 人	合 計	子 供	大 人	
令和2年度	237	18,297	15,883	1,701	14,182	2,414	2,294	120	380

資料：生涯学習スポーツ部文化財課郷土資料館

(注) 郷土資料館の展示場は、令和3年3月31日をもって閉館した。

185 桑都日本遺産センター八王子博物館(はちはく)利用状況

年 度	開 館 日 数	利 用 者 数						
		個 人			団 体			
		合 計	子 供	大 人	合 計	子 供	大 人	
令和3年度	280	28,579	4,692	23,887	3,070	2,854	216	
4	350	35,625	5,251	30,374	3,071	2,809	262	
5	351	52,176	14,388	37,788	2,301	1,948	353	
6	349	54,029	15,564	38,465	3,031	2,655	376	

資料：生涯学習スポーツ部文化財課

(注) (1) 令和3年6月12日 桑都日本遺産センター 八王子博物館(はちはく)が開館した。

(2) 利用者数について、個人には団体も含む。

186 夢美術館利用状況

年 度	開 館 日 数	入 館 者 数				
		総 数	有 料 入 館 者 数			無 料 入 館 者 数
			合 計	学 生	大 人	
令和2年度	206	13,701	10,024	479	9,545	3,677
3	206	28,480	18,538	1,216	17,322	9,942
4	206	30,479	22,864	1,355	21,509	7,615
5	225	44,815	34,450	3,027	31,423	10,365
6	248	67,025	50,947	1,863	49,084	16,078

資料：市民活動推進部学園都市文化課

(注) 令和3年度から小中学生の入館料を無料としている。

187 生涯学習センター団体別利用状況

年 度	総 数		社 会 教 育 団 体		主 催 ・ 共 催 事 業		そ の 他	
	件 数	人 員	件 数	人 員	件 数	人 員	件 数	人 員
令和2年度	13,689	98,534	9,301	59,243	2,826	25,161	1,562	14,130
3	16,464	122,151	10,854	72,553	3,935	31,392	1,675	18,206
4	20,927	195,107	12,666	99,495	6,031	64,952	2,230	30,660
5	19,640	196,524	12,797	112,793	4,126	41,245	2,717	42,486
6	18,468	201,721	12,599	120,069	3,404	38,576	2,465	43,076

資料：生涯学習スポーツ部学習支援課

(注) 生涯学習センター(クリエイトホール)・生涯学習センター南大沢分館・川口分館3館分の合計である。

13 教育・文化

188 コニカミノルタ サイエンスドーム(八王子市子ども科学館)利用状況

年 度	開館日数	入 館 者 数					
		総 数	有 料 入 館 者 数			無料入館者数	(再掲) プラネタリウム 入 場 者 数
			合 計	子 供	大 人		
令和2年度	222	12,083	5,759	1,980	3,779	6,324	9,620
3	240	24,214	12,356	4,475	7,881	11,858	18,742
4	230	50,408	28,397	10,522	17,875	22,011	33,916
5	304	76,002	44,953	16,417	28,536	31,049	49,356
6	304	91,121	57,270	20,723	36,547	33,851	59,909

資料：生涯学習スポーツ部子ども科学館

189 その他の主な社会教育施設利用者数

年 度	子どもキャンプ場	姫木平自然の家	絹の道資料館	八王子城跡 ガイダンス施設
令和2年度	1,844	5,395	5,364	47,269
3	719	6,352	7,460	53,795
4	2,483	-	9,865	68,492
5	2,751	-	9,341	62,273
6	2,260	-	8,682	65,886

資料：子ども家庭部青少年若者課、生涯学習スポーツ部学習支援課、生涯学習スポーツ部文化財課
 (注) 姫木平自然の家は令和4年3月31日をもって長野県長和町に移譲された。

190 学園都市センター利用状況

年 度	総 数		イベントホール		ギャラリーホール		セミナー室		和 室		サウンドルーム	
	件 数	人 員	件 数	人 員	件 数	人 員	件 数	人 員	件 数	人 員	件 数	人 員
令和2年度	2,422	35,833	173	7,341	225	8,901	1,567	17,700	132	262	325	1,629
3	3,331	84,411	347	18,573	370	14,929	2,016	23,854	212	572	386	26,483
4	4,266	93,352	504	30,508	436	19,893	2,517	39,240	296	808	513	2,903
5	4,567	105,380	513	34,955	463	19,337	2,671	46,112	332	989	588	3,987
6	4,562	119,151	524	41,300	444	23,977	2,681	48,617	335	1,094	578	4,163

資料：市民活動推進部学園都市文化課

191 運動施設利用者数

施設名	令和2年度	3	4	5	6
滝ガ原運動場	72,495	119,152	112,036	125,732	114,441
野球場	33,305	58,780	57,728	65,131	61,097
テニスコート	4,384	7,320	7,004	5,828	5,426
サッカー場	9,718	17,715	13,571	13,067	10,735
ソフトボール場	25,088	35,337	33,733	41,706	37,183
川町運動場	16,798	23,000	23,476	23,799	22,732
少年野球場	6,578	8,293	8,528	9,188	7,468
少年サッカー場	10,220	14,707	14,948	14,611	15,264
桐田運動場	24,024	31,131	28,443	29,322	29,327
少年野球場	5,111	7,230	7,757	8,372	8,066
少年サッカー場	8,336	10,825	7,638	8,031	7,875
テニスコート	10,577	13,076	13,048	12,919	13,386
富士森公園	239,138	347,469	441,373	397,502	455,880
陸上競技場	111,359	99,486	117,534	137,990	135,412
テニスコート	47,099	52,559	51,652	57,904	57,451
野球場	80,680	195,424	272,187	201,608	263,017
上柚木公園	155,941	246,230	120,480	261,472	283,878
ソフトボール場	4,365	6,996	7,268	6,723	7,955
陸上競技場	76,685	138,263	6,900	144,154	165,214
野球場	34,253	51,718	59,687	64,591	68,730
テニスコート	40,638	49,253	46,625	46,004	41,979
大塚公園	31,905	28,706	28,873	27,429	27,627
野球場	5,251	6,049	6,208	6,262	5,478
テニスコート	20,246	22,657	22,665	21,167	22,149
プール	6,408	-	-	-	-
戸吹スポーツ公園	119,031	139,180	163,142	159,449	155,956
テニスコート	33,895	37,690	37,415	37,068	38,373
サッカー兼ラグビー場	60,701	71,207	97,302	97,335	94,485
スケートパーク	23,039	28,864	26,785	23,500	21,080
コインシャワー	1,396	1,419	1,640	1,546	2,018
その他の他	119,239	140,223	145,124	134,011	138,649
北野公園野球場	7,246	9,118	10,531	7,860	11,886
高倉公園野球場	9,840	10,335	10,479	15,433	12,712
大平公園テニスコート	8,194	9,600	9,335	8,776	8,801
久保山公園テニスコート	9,624	10,994	11,240	10,927	10,102
内裏谷戸公園テニスコート	9,955	11,367	11,744	11,095	11,307
別所公園テニスコート	9,934	11,406	11,845	11,353	11,710
松木公園テニスコート	46,538	55,229	58,741	45,454	50,723
殿入中央公園テニスコート	8,324	9,474	9,673	9,509	8,985
陵南プール	5,963	8,462	6,754	7,647	6,280
西寺方グラウンド	3,621	4,238	4,782	5,957	6,143

資料：生涯学習スポーツ部スポーツ施設管理課

(注) (1)上柚木公園陸上競技場は、第2種公認更新工事等のため、令和4年度は休場した（一部大会を実施）。

(2)大塚公園のプールは、施設の老朽化に伴う設備不良のため、令和3年度から施設利用を休止している。

13 教育・文化

192 富士森体育館施設別利用者数

年 度	開館日数	総 数	競 技 場	トレーニング室、 走 路	レクリエー ションホール	第1、2、3 会 議 室
令和2年度	282	153,581	111,557	22,384	4,511	15,129
3	314	207,749	156,355	23,776	8,663	18,955
4	348	290,153	204,552	31,782	17,227	36,592
5	349	337,409	240,676	35,276	22,210	39,247
6	347	357,683	270,244	37,253	19,612	30,574

資料：生涯学習スポーツ部スポーツ施設管理課富士森体育館
 (注) 開館日数は本館と分館を合わせたもの。

193 甲の原体育館施設別利用者数

年 度	開館日数	総 数	第1体育室	第2体育室	第3体育室	会 議 室	プ ー ル
令和2年度	282	95,573	31,644	8,049	9,738	4,344	41,798
3	119	49,342	15,002	3,710	4,534	2,346	23,750
4	171	57,466	23,064	3,954	5,604	3,428	21,416
5	349	157,834	54,804	9,505	16,542	11,192	65,791
6	349	169,495	58,335	12,412	17,417	14,104	67,227

資料：生涯学習スポーツ部スポーツ施設管理課甲の原体育館
 (注) 大規模改修工事に伴い、令和3年9月から令和4年9月まで休館した。

194 エスフォルタアリーナ八王子施設別利用者数

年 度	開館日数	総 数	メ イ ン ア リ ー ナ	サ ブ ア リ ー ナ	ト レ ー ニ ン グ 室	多 目 的 室	会 議 ・ 研 修 室	屋 外 運 動 広 場
令和2年度	286	216,524	52,747	36,945	83,065	20,753	10,886	12,128
3	318	299,957	83,521	47,396	101,536	32,006	18,728	16,770
4	352	411,583	108,826	67,897	133,369	49,560	30,232	21,699
5	353	506,365	142,783	83,550	164,531	58,021	32,145	25,335
6	352	468,468	119,237	55,941	182,714	56,407	31,998	22,171

資料：生涯学習スポーツ部スポーツ施設管理課総合体育館

195 都市公園、遊び場の状況

各年4月1日現在（単位 m²）

区 分	令和3年		4		5		6		7	
	数	面積	数	面積	数	面積	数	面積	数	面積
総 数	939	7,184,451	942	7,194,636	944	7,199,831	945	7,207,103	944	7,217,115
都 市 公 園	810	6,904,515	813	6,914,700	815	6,920,112	817	6,928,511	817	6,928,447
街 区 公 園	544	854,022	546	857,291	548	858,149	550	859,731	550	859,654
近 隣 公 園	51	1,079,090	51	1,079,090	51	1,079,090	51	1,079,090	51	1,079,090
地 区 公 園	3	233,115	3	233,115	3	233,115	3	233,115	3	233,115
総 合 公 園	7	1,322,510	7	1,322,510	7	1,322,510	7	1,328,133	7	1,328,133
運 動 公 園	3	264,639	3	264,639	3	264,639	3	264,639	3	264,639
特 殊 公 園	3	107,737	3	107,737	3	107,737	3	107,737	3	107,737
都 市 緑 地	199	3,043,402	200	3,050,318	200	3,054,872	200	3,056,066	200	3,056,079
遊 び 場	129	279,936	129	279,936	129	279,719	128	278,592	127	288,668
児 童 遊 園	62	69,012	62	69,012	62	69,012	62	69,012	62	69,005
ま ち の 広 場	65	203,614	65	203,614	65	203,397	64	202,270	63	212,353
未公告地【都管理】	2	7,310	2	7,310	2	7,310	2	7,310	2	7,310

資料：まちなみ整備部公園課

（注）令和3年から集計方法が一部変更となった。

196 市民会館（J:COMホール八王子）利用状況

年 度	総 数		ホ ー ル		リハーサル室単独利用		（再掲）自主・共催事業	
	件 数	人 員	件 数	人 員	件 数	人 員	事業件数	人 員
令和2年度	175	65,689	137	65,040	38	649	10	10,713
3	269	163,920	233	163,450	36	470	31	29,481
4	324	281,189	292	280,495	32	694	37	34,342
5	348	316,728	305	315,907	43	821	41	49,513
6	354	330,339	318	329,429	36	910	30	40,010

資料：市民活動推進部学園都市文化課

（注）自主・共催事業欄は、学園都市文化ふれあい財団が実施した事業である。

197 芸術文化会館（いちようホール）利用状況

年 度	総 数		大 ホ ー ル		小 ホ ー ル		そ の 他		（再掲）自主・共催事業	
	件 数	人 員	件 数	人 員	件 数	人 員	件 数	人 員	事業件数	人 員
令和2年度	2,249	60,717	153	22,860	162	11,133	1,934	26,724	21	5,309
3	3,103	111,158	266	53,974	285	20,572	2,552	36,612	34	19,035
4	3,631	163,286	298	76,974	326	34,056	3,007	52,256	46	40,350
5	2,169	115,430	178	53,088	196	27,607	1,795	34,735	23	28,079
6	-	-	-	-	-	-	-	-	-	-

資料：市民活動推進部学園都市文化課

（注）（1）自主・共催事業欄は、館の指定管理者である学園都市文化ふれあい財団の事業である。

（2）令和6年度は大規模改修工事のため休館した。

13 教育・文化

198 南大沢文化会館利用状況

年 度	総 数		主 ホ ー ル		交 流 ホ ー ル		そ の 他		(再掲) 自主・共催事業	
	件 数	人 員	件 数	人 員	件 数	人 員	件 数	人 員	事業件数	人 員
令和2年度	2,701	49,211	135	10,943	145	6,395	2,421	31,873	8	1,015
3	3,584	83,519	229	24,356	256	12,954	3,099	46,209	11	2,744
4	4,107	115,912	267	36,608	284	16,884	3,556	62,420	22	11,232
5	3,875	117,403	262	44,338	261	17,722	3,352	55,343	19	14,253
6	4,062	134,488	280	51,782	322	24,999	3,460	57,707	38	18,230

資料：市民活動推進部学園都市文化課

(注) 自主・共催事業欄は、館の指定管理者である学園都市文化ふれあい財団の事業である。

199 タヤけ小やけふれあいの里利用状況

年 度	開 園 日 数	利 用 者 数	テ ン ト 数 (張)			屋外調理施設 利用件数	タヤけホール 利用件数	
			入 園 者	宿 泊 者	日帰り入浴者			
令和2年度	305	78,859	72,737	2,716	3,406	362	845	140
3	329	83,624	77,022	3,281	3,321	575	967	157
4	364	95,510	86,943	4,410	4,157	650	1,213	201
5	364	95,659	84,997	5,533	5,129	691	1,855	271
6	363	128,914	119,153	5,053	4,708	318	1,971	233

資料：産業振興部観光課

200 高尾599ミュージアム利用状況

年 度	開 館 日 数	利 用 者 数
令和2年度	297	194,832
3	321	258,786
4	357	306,737
5	357	311,022
6	357	329,064

資料：産業振興部観光課

201 コミュニティ施設利用状況

年 度	市 民 集 会 所 (事 務 所 併 設)			市 民 セ ン タ ー			長房ふれあい館(集会施設部分)	
	施 設 数	件 数	利 用 人 員	施 設 数	件 数	利 用 人 員	件 数	利 用 人 員
令和2年度	6	2,932	31,435	18	81,708	800,347	1,424	14,349
3	6	3,637	38,028	18	105,283	1,311,255	2,178	23,010
4	6	3,907	47,207	18	125,195	1,451,618	3,013	33,723
5	6	4,062	54,901	18	130,175	1,628,872	3,333	37,939
6	6	4,537	68,916	18	132,082	1,691,594	713	8,623

資料：市民部市民総務課、市民活動推進部協働推進課

(注) (1) 施設数は、各年度末現在である。

(2) 市民集会所は、令和6年10月から5施設となった。

(3) 長房ふれあい館は、大規模改修工事のため令和6年7月から令和7年3月まで休館した。

14 衛 生 · 環 境

14 衛生・環境

202 医療機関施設数

各年3月31日現在

年次	総数	病院	一般診療所			歯科 診療所	薬局	助産所		
			合計	有床	無床			合計	有床	無床
令和3年	957	38	383	16	367	282	231	23	2	21
4	959	36	388	18	370	278	233	24	2	22
5	967	35	388	19	369	281	238	25	2	23
6	968	35	388	18	370	279	240	26	2	24
7	977	34	391	18	373	279	244	29	2	27

資料：健康医療部生活衛生課

203 病床の種類別数

各年3月31日現在

年次	総数	病院						診療所	助産所
		合計	一般	精神	療養	感染	結核		
令和3年	8,145	7,970	2,649	3,732	1,581	8	-	171	4
4	8,048	7,835	2,631	3,732	1,464	8	-	209	4
5	8,049	7,818	2,596	3,708	1,506	8	-	227	4
6	8,069	7,856	2,596	3,698	1,554	8	-	209	4
7	8,303	8,090	2,607	3,751	1,724	8	-	209	4

資料：「3月病院報告」、健康医療部生活衛生課

204 医療施設従事者年末届出件数

各年12月31日現在

年次	総数	医師	歯医 科師	薬剤師	歯科 衛生士	歯科 技工士	保健師・助産師 看護師・准看護師
平成30年	9,048	1,102	441	1,581	457	87	5,380
令和2年	9,904	1,232	428	1,676	498	99	5,971
4	9,052	808	410	1,256	449	100	6,029
6	7,003	1,110	327	1,145	394	69	3,958

資料：健康医療部生活衛生課

(注) (1)医療行政及び公衆衛生行政の基礎資料を得ることを目的として、2年ごとに調査を行っている。

(2)令和4年度からインターネットによる厚生労働省へ直接届出が一部可能となった件数は含まれていない。

205 夜間救急診療受診者数

年 度	診 療 日 数	総 数	小 児 科			内 科			1 日 当 たり 受 診 者
			合 計	男	女	合 計	男	女	
令和2年度	365	956	577	321	256	379	132	247	2.6
3	365	1,122	707	344	363	415	156	259	3.1
4	365	1,315	810	420	390	505	253	252	3.6
5	366	2,021	1,256	687	569	765	325	440	5.5
6	365	876	560	301	259	316	135	181	2.4

資料：健康医療部健康医療政策課

(注) 令和5年9月末までは夜間救急診療所（直営）、同年10月以降は夜間救急診療室（二次救急医療機関に委託）で事業を実施。

206 休日診療受診者数

年 度	診 療 日 数	総 数	0 ～ 6 歳			7 ～ 15 歳			16 歳 以 上			1 日 当 たり 受 診 者
			合 計	男	女	合 計	男	女	合 計	男	女	
令和2年度	72	7,299	1,430	775	655	720	424	296	5,149	2,429	2,720	101.4
3	72	9,036	2,573	1,379	1,194	1,087	674	413	5,376	2,510	2,866	125.5
4	72	10,792	2,740	1,506	1,234	1,734	978	756	6,318	3,061	3,257	149.9
5	73	16,893	3,313	1,766	1,547	3,293	1,883	1,410	10,287	5,080	5,207	231.4
6	72	17,518	3,415	1,800	1,615	2,724	1,526	1,198	11,379	5,572	5,807	243.3

資料：健康医療部健康医療政策課

(注) 日曜日、祝休日及び年末年始に医師会の協力により実施。

207 休日歯科応急診療所受診者数

年 度	診 療 日 数	総 数	0 ～ 6 歳			7 ～ 15 歳			16 歳 以 上			1 日 当 たり 受 診 者
			合 計	男	女	合 計	男	女	合 計	男	女	
令和2年度	72	374	19	8	11	19	15	4	336	151	185	5.2
3	72	375	18	14	4	17	9	8	340	147	193	5.2
4	72	321	12	9	3	16	8	8	293	155	138	4.5
5	73	324	18	11	7	23	17	6	283	156	127	4.4
6	72	350	19	12	7	20	14	6	311	154	157	4.9

資料：健康医療部健康医療政策課

(注) 日曜日、祝休日及び年末年始に歯科医師会の協力により実施。

14 衛生・環境

208 成人保健事業実施状況

(単位 件)

年 度	健康教育	健康相談	胃がん 検診 (X線)	胃がん 検診 (内視鏡)	子宮頸がん 検診	肺がん 検診	乳がん 検診
3	11,497	3,858	-	7,932	17,297	25,057	11,271
4	11,039	9,667	-	8,579	17,068	25,139	12,636
5	11,142	10,008	-	7,931	17,099	24,319	11,953
6	11,045	12,027	-	8,437	16,810	23,188	11,904

年 度	大腸がん 検診	歯と口腔 歯周病 検診	特 定 健 康 診 査	特 定 健 康 診 査 (4/2以降国保加入)	特定保健指導		75歳 健 康 診 査
					積極的支援	動機付け支援	
令和2年度	48,804	488	(695)35,188	(26)499	156	844	(14)1,546
3	51,777	822	(928)37,028	(21)442	136	950	(34)2,220
4	52,331	1,150	(990)36,499	(18)449	179	1,002	(55)2,807
5	51,928	981	(697)34,446	(18)460	113	929	(51)2,575
6	51,186	1,206	(1,091)32,255	(21)403	91	815	(77)2,521

年 度	一 般 健 康 診 査	一般保健指導		後 期 高 齢 者 健 康 診 査
		積極的支援	動機付け支援	
令和2年度	1,527	7	3	(203)34,495
3	1,596	10	4	(281)35,865
4	1,610	10	3	(307)37,826
5	1,631	9	5	(340)39,835
6	1,737	2	9	(458)41,447

資料：健康医療部成人保健課

- (注) (1)胃がん検診(X線)は令和2年度で終了。内視鏡検査へ統合した。
 (2)胃がん検診は、平成30年度から内視鏡検査を開始した。
 (3)特定健康診査及び後期高齢者健康診査において、平成27年度から人間ドック助成制度を開始した。
 ()内数値は、制度の利用者で内数である。
 (4)75歳の方に実施する特定健康診査を令和2年度から75歳健康診査として別掲した。

209 母子保健事業実施状況

年 度	委 託 診 査 注(1)			健康診査 注(2)	健康教育	健康相談	家庭訪問	母子健康 手帳交付	母子栄養 食品支給
	総 数	乳 児	妊 婦 等						
令和2年度	40,478	5,809	34,669	10,404	1,139	26,886	8,153	3,122	54
3	39,873	5,434	34,439	10,828	1,719	25,395	7,798	3,062	16
4	37,852	5,400	32,452	10,858	1,931	20,350	7,933	3,091	11
5	40,909	5,052	35,857	10,865	2,515	19,253	6,695	3,140	35
6	41,657	4,939	36,718	10,518	2,466	17,463	5,634	3,312	59

資料：子ども家庭部こども家庭センター

- (注) (1)乳児(6か月、9か月)健康診査及び妊婦健康診査は、医療機関に委託。
 (2)乳児(3~4か月)健康診査、1歳6か月児健康診査及び3歳児健康診査等である。

210 予防接種接種者数

年 度	総 数	B 型 肝 炎	ヒ ン プ 感 染 症	小 児 用 肺 炎 球 菌 感 染 症	五 種 混 合	四 種 混 合	三 種 混 合
令和2年度	199,632	(89) 9,233	12,732	12,489	-	13,007	(-) 1
3	1,321,733	(65) 8,742	11,643	11,665	-	11,853	(-) 1
4	759,006	(49) 8,460	11,288	11,321	-	11,318	(-) 2
5	450,983	(55) 8,023	10,709	21,543	-	10,822	(-) 4
6	199,795	(70) 7,739	3,090	10,208	7,233	3,302	(3,200) 3,202

年 度	急 性 灰 白 髄 炎	二 種 混 合	結 核 (B C G)	麻 し ん 風 し ん 混 合	水 痘 (水 ぼう そう)	日 本 脳 炎	子 宮 頸 がん 予 防 (ヒ ト バ ビ ロ ウ マ ウ イ ル ス 感 染 症)
令和2年度	6	4,944	3,143	(190) 7,421	6,727	18,545	990
3	4	3,608	2,855	(101) 7,079	6,027	10,759	2,517
4	-	3,917	2,784	(77) 6,828	5,688	17,518	2,561
5	1	3,569	2,706	(81) 6,400	5,521	14,778	3,272
6	-	746	2,598	(72) 6,190	5,278	14,254	4,037

年 度	子 宮 頸 がん 予 防 (ヒ ト バ ビ ロ ウ マ ウ イ ル ス 感 染 症) (キ ャ ッ チ ア ッ プ 接 種)	ロ タ ウ イ ル ス	風 し ん の 第 5 期 麻 し ん 風 し ん 混 合	先 天 性 風 し ん 症 候 群 対 策 麻 し ん 風 し ん 混 合 (特 別 接 種)	お た ふ く か ぜ (特 別 接 種)	高 齢 者 インフルエンザ	高 齢 者 肺 炎 球 菌 感 染 症
令和2年度	-	(2,257) 4,916	1,330	345	6,203	90,984	(748) 6,616
3	-	(-) 6,368	137	333	5,327	69,746	(441) 7,535
4	3,267	(-) 6,204	614	342	6,389	88,690	(254) 5,675
5	4,662	(-) 5,941	158	351	6,046	71,192	(629) 9,052
6	16,031	(-) 5,642	252	296	5,930	67,771	(-) 1,369

年 度	帯 状 皰 疹 (特 別 接 種)	新 型 コ ロ ナ ウ イ ル ス (特 例 臨 時 接 種)	高 齢 者 新 型 コ ロ ナ ウ イ ル ス
令和2年度	-	-	-
3	-	1,155,534	-
4	-	566,140	-
5	21,364	244,869	-
6	10,303	-	24,324

資料：健康医療部健康づくり推進課

(注) (1) 各予防接種の()内数値は、感染拡大防止のため行った市独自の費用助成制度(特別接種)による接種者数で内数である。

(2) 五種混合は令和6年度から定期接種を開始。これに伴い、五種混合に含まれる四種混合とヒブ感染症は皆減。

(3) 三種混合は令和6年度から特別接種を開始。百日せきまん延防止のため、二種混合第2期接種の際に選択可能とした。

(4) 麻しん風しん混合に、風しん・麻しん単独分の接種人数を含む。

(5) 日本脳炎はワクチンの供給不足により令和3年度の接種者が減少した。

(6) 子宮頸がん予防(ヒトパピローマウイルス感染症)について、積極的勧奨を差し控えていた期間中に接種機会を逃した方を対象に無償での接種(キャッチアップ接種)を実施。期間は令和4年度から令和6年度までだったが、夏ごろの接種者急増によりワクチンの偏在が起きたことから、令和7年度まで条件付きで延長となった。

(7) ロタウイルスは令和2年10月から定期接種を開始。令和2年度は令和2年4月～7月生の子を対象に特別接種を実施。

(8) 風しんの第5期麻しん風しん混合は令和元年7月から令和7年3月まで定期接種を実施。

(9) 先天性風しん症候群対策の麻しん風しん混合に、風しん単独分の接種人数を含む。平成30年11月から対象者拡大。

(10) おたふくかぜは令和2年9月から特別接種を開始。令和2年度は1歳～小学校就学前1年間の子を対象に実施。

令和3年度から1歳及び小学校就学前1年間の子を対象に実施。

(11) 高齢者インフルエンザは令和2年度及び令和4年度に限り、都の新型コロナウイルス感染症対策の一環により接種費用が無償となったため接種者が増加した。

(12) 帯状疱疹(特別接種)は令和5年8月から、50歳以上の方を対象に開始。

(13) 新型コロナウイルスの特例臨時接種は令和3年2月から令和6年3月まで、生後6か月以上の方を対象に無料で実施。令和3年度に令和3年2～3月の接種者数を含む。

(14) 高齢者新型コロナウイルスは令和6年度から定期接種を開始。令和6年度は国の助成金と都の補助金を活用し、自己負担額を2,500円とした。

(15) 総数が大幅に減少した原因として、新型コロナウイルスの特例臨時接種が令和5年度で終了したため。

14 衛生・環境

211 献血活動(採血者数)

年 度	総 数	会 社	学 校	官 公 庁	地 域 及 び 諸 団 体	街 頭 (赤十字単独)
令和2年度	6,739	555	281	501	3,234	2,168
3	8,301	731	1,389	320	4,062	1,799
4	8,508	923	2,622	528	3,181	1,254
5	8,884	1,017	2,553	535	3,427	1,352
6	8,805	886	2,567	477	3,561	1,314

資料：東京都赤十字血液センター立川事業所
(注)同血液センター武蔵野出張所からの配車分を含む。

212 主な死因別死亡者数

区 分	合 和 4 年			5			6		
	総 数	男	女	総 数	男	女	総 数	男	女
総 数	6,405	3,424	2,981	6,514	3,471	3,043	6,698	3,570	3,128
結 核	9	6	3	5	2	3	5	3	2
悪 性 新 生 物	1,589	939	650	1,589	934	655	1,619	963	656
糖 尿 病	75	49	26	89	61	28	112	66	46
高 血 圧 性 疾 患	36	18	18	39	11	28	32	11	21
心 疾 患	981	527	454	939	487	452	947	500	447
脳 血 管 疾 患	421	238	183	443	235	208	420	241	179
大 動 脈 瘤 及 び 解 離	57	35	22	73	46	27	81	42	39
肺 炎	328	203	125	364	222	142	419	273	146
慢 性 閉 塞 性 肺 疾 患	76	62	14	64	54	10	77	56	21
喘 息	5	3	2	3	2	1	5	1	4
肝 疾 患	96	64	32	83	48	35	84	60	24
腎 不 全	125	75	50	138	85	53	117	66	51
老 衰	688	182	506	758	228	530	833	239	594
不 慮 の 事 故	166	100	66	186	105	81	187	108	79
自 殺	104	70	34	113	80	33	97	68	29
そ の 他 の 全 死 因	1,649	853	796	1,628	871	757	1,663	873	790

資料：健康医療部健康づくり推進課
(注)厚生労働省の人口動態調査の調査票情報を利用して独自集計した。

213 八王子市斎場火葬炉使用状況

年 度	総 数	市 内 居 住 者				市 外 居 住 者			
		合 計	12歳以上	12歳未満	改葬等	合 計	12歳以上	12歳未満	改葬等
令和2年度	4,923	4,433	4,392	6	35	490	476	1	13
3	5,221	4,676	4,631	6	39	545	529	-	16
4	5,871	5,208	5,170	2	36	663	634	1	28
5	5,908	5,381	5,339	6	36	527	521	-	6
6	6,069	5,587	5,531	8	48	482	470	1	11

資料：市民部斎場霊園事務所
(注)改葬等は、胎児及び身体の一部を含む。

214 八王子市斎場式場使用状況

(単位 千円)

年 度	総 数		第 一 式 場		第 二 式 場	
	件 数	使 用 料	件 数	使 用 料	件 数	使 用 料
令和2年度	523	24,070	239	12,380	284	11,690
3	535	24,640	248	12,700	287	11,940
4	537	24,630	244	12,600	293	12,030
5	556	25,970	264	13,620	292	12,350
6	577	26,750	274	14,100	303	12,650

資料：市民部斎場霊園事務所

215 霊園の使用状況

年 度	緑 町 霊 園		甲 の 原 霊 園		南 多 摩 都 市 霊 園	
	設 置 区 画 数	年 度 末 使 用 数	設 置 区 画 数	年 度 末 使 用 数	設 置 区 画 数	年 度 末 使 用 数
令和2年度	3,772	3,687	1,020	994	1,152	1,048
3	3,783	3,690	1,020	993	1,152	1,051
4	3,832	3,695	1,020	992	1,152	1,046
5	3,832	3,717	1,020	989	1,152	1,055
6	3,832	3,702	1,020	987	1,152	1,054

資料：市民部斎場霊園事務所

216 ごみ収集状況

(単位 t)

年 度	総 数	収 集 量							持 込 量			
		合 計	可 燃 ご み	不 燃 ご み	粗 大 ご み	有 害 ご み	資 源 物	そ の 他 ご み	合 計	可 燃 ご み	不 燃 ご み	抛 点 資 源 物
令和2年度	151,573	126,443	84,999	5,034	2,981	373	32,959	97	25,130	23,999	650	481
3	147,868	123,222	83,012	4,504	2,653	357	32,584	112	24,646	23,540	631	475
4	143,597	119,487	80,501	3,666	2,830	358	32,044	88	24,110	23,111	533	466
5	138,099	114,477	77,290	3,515	2,788	347	30,493	44	23,622	22,596	538	488
6	136,364	112,524	76,385	3,396	2,784	350	29,526	83	23,840	22,781	589	470

資料：環境部資源循環課

14 衛生・環境

217 ごみ処理状況

(単位 t)

年 度	総 数	焼 却	埋 立	資 源 化	そ の 他	(再掲) 焼却処理に伴う資源化
令和2年度	151,573	116,247	-	34,711	615	14,047
3	147,868	113,213	-	34,099	556	13,314
4	143,597	109,461	-	33,439	697	11,350
5	138,099	105,536	-	31,975	588	10,874
6	136,364	104,475	-	31,407	482	10,964

資料：環境部資源循環課

218 北野環境学習センター・戸吹湯ったり館利用者数

年 度	北野環境学習センター（あったかホール）					
	総 数	ホ ー ル	会 議 室	プ ー ル	浴 室 (60歳以上)	ジモティースポット 八王子
令和2年度	142,098	21,913	3,428	42,977	29,558	27,336
3	162,215	28,115	7,229	36,605	34,769	31,282
4	216,996	34,932	14,224	61,701	33,785	39,364
5	138,511	19,114	9,065	70,611	-	5,568
6	185,315	30,091	9,906	75,851	-	13,117

年 度	北野環境学習センター（あったかホール）（続）				戸吹湯ったり館
	クールセンター 八王子	エコひろば	生きもの展示室	イベント等	
令和2年度	1,228	7,565	-	8,093	45,521
3	1,307	5,226	-	17,682	57,165
4	3,845	7,989	-	21,156	-
5	5,461	2,554	15,433	10,705	-
6	6,409	2,409	24,362	23,170	-

資料：環境部環境学習推進課、健康医療部健康医療政策課

(注) (1)北野余熱利用センターの名称は令和4年10月1日より北野環境学習センターへ変更。

(2)戸吹湯ったり館は令和4年3月27日をもって営業を終了した。

(3)北野環境学習センター 浴室は令和4年12月28日をもって営業を終了した。

(4)北野環境学習センター リユースマートは令和5年2月28日に営業終了し、ジモティースポット八王子が令和5年10月6日から営業開始した。

(5)北野環境学習センター 生きもの展示室は、令和5年8月11日に開館した。

219 し尿収集、処理状況

(単位 kℓ)

年 度	収 集 人 口			収 集 ・ 処 理 量			
	総 数	浄 化 槽	汲 み 取 り	総 数	浄 化 槽 汚 泥	し 尿	雑 排 水
令和2年度	11,698	9,931	1,767	6,608	5,232	1,371	5
3	11,189	9,530	1,659	6,180	4,829	1,347	4
4	10,645	9,003	1,642	5,890	4,551	1,331	8
5	10,236	8,676	1,560	6,143	4,882	1,257	4
6	9,918	8,368	1,550	5,308	4,122	1,184	2

資料：環境部下水道課

220 資源集団回収事業

(単位 t)

年 度	実 施 団 体 数	総 数	紙 類					空きびん	空 き 缶	古着・古布	金 属 く ず
			合 計	新 聞	ダンボール	雑誌・雑紙	紙パック				
令和2年度	356	5,961	5,484	1,784	1,389	2,230	81	57	212	199	9
3	353	5,702	5,290	1,761	1,382	2,071	76	54	204	152	2
4	348	5,647	5,219	1,696	1,376	2,071	76	53	200	173	2
5	339	5,273	4,875	1,525	1,339	1,937	74	38	194	163	3
6	321	4,815	4,468	1,353	1,247	1,799	69	-	180	166	1

資料：環境部資源循環課

221 公害苦情の種類別受付件数

年 度	総 数	大 気 汚 染	水 質 汚 濁	騒 音	振 動	悪 臭	そ の 他
令和2年度	503	190	4	94	19	192	4
3	319	80	16	110	21	87	5
4	342	93	16	103	25	100	5
5	364	109	11	104	18	115	7
6	348	90	4	97	28	123	6

資料：環境部環境保全課

(注) 複数の種類に該当する苦情については、各種類において計上している。

222 公害苦情の発生源別受付件数

年 度	総 数	工 場	指 定 作 業 場	指 定 建 設 作 業	一 般
令和2年度	306	15	9	10	272
3	224	17	6	16	185
4	231	20	3	20	188
5	246	19	9	23	195
6	249	17	10	24	198

資料：環境部環境保全課

14 衛生・環境

223 大気環境測定結果(年平均値)

(1) 二酸化硫黄

(単位 ppm)

区分	測定室	令和2年度	3	4	5	6
一般環境	館片倉町	0.000	0.000	0.000	0.000	0.001
	大楽寺町	0.001	0.001	0.001	0.000	0.000
	平均	0.001	0.001	0.001	0.000	0.001

(2) 一酸化炭素

(単位 ppm)

区分	測定室	令和2年度	3	4	5	6
自動車排出ガス	八打木町	0.3	0.3	0.3	0.3	0.3
	下越町	0.3	0.3	0.3	0.3	0.3
	平均	0.3	0.3	0.3	0.3	0.3

(3) 浮遊粒子状物質

(単位 mg/m³)

区分	測定室	令和2年度	3	4	5	6
一般環境	館片倉町	0.012	0.011	0.012	0.012	0.014
	大楽寺町	0.011	0.010	0.011	0.009	0.011
	川口町	0.011	0.009	0.010	0.010	0.010
	川口町	0.014	0.012	0.013	0.012	0.013
	平均	0.012	0.011	0.012	0.011	0.012
自動車排出ガス	八打木町	0.014	0.012	0.013	0.013	0.012
	下越町	0.014	0.012	0.013	0.014	0.014
	平均	0.014	0.012	0.013	0.014	0.013

(4) 二酸化窒素

(単位 ppm)

区分	測定室	令和2年度	3	4	5	6
一般環境	館片倉町	0.008	0.008	0.007	0.007	0.006
	大楽寺町	0.010	0.010	0.009	0.008	0.008
	川口町	0.010	0.009	0.009	0.008	0.008
	川口町	0.007	0.007	0.007	0.006	0.006
	平均	0.009	0.009	0.008	0.007	0.007
自動車排出ガス	八打木町	0.012	0.012	0.011	0.010	0.010
	下越町	0.015	0.014	0.013	0.013	0.012
	下越町	0.011	0.010	0.010	0.010	0.009
	平均	0.013	0.012	0.011	0.011	0.010

(5) 光化学オキシダント(昼間の1時間値の年平均値)

(単位 ppm)

区分	測定室	令和2年度	3	4	5	6
一般環境	館片倉町	0.032	0.033	0.032	0.032	0.034
	大楽寺町	0.032	0.033	0.032	0.031	0.035
	平均	0.032	0.033	0.032	0.032	0.035

資料：環境部環境保全課

224 河川の水質測定結果(年平均値)

(単位 mg/L)

年 度	生活環境項目							
	pH 水素イオン濃度	DO 溶存酸素量	BOD 生物化学的 酸素要求量	SS 浮遊物質量	大腸菌数 (CFU/100mL)	全亜鉛	ノニルフェノール	L A S
谷 地 川 下 田 橋 下								
令和2年度	8.4	11	0.9	3	12,000※	0.008	0.00006未満	0.0022
3	8.5	11	1.1	3	18,000※	0.007	0.00006	0.0062
4	8.5	12	1.0	4	1,400	0.008	0.00006未満	0.0023
5	8.4	11	1.0	5	5,000	0.015	0.00006	0.0051
6	8.2	10	0.7	4	1,100	0.007	0.00006	0.0032
浅 川 中央道北浅川橋								
令和2年度	7.9	10	0.5	2	1,700※	0.005	0.00007	0.0010
3	8.1	11	0.6	2	3,600※	0.005	0.00006未満	0.0009
4	7.8	11	0.6	2	85	0.004	0.00007	0.0006
5	7.8	10	0.6	2	110	0.005	0.00006未満	0.0006
6	7.7	9.7	0.6	11	150	0.007	0.00006未満	0.0006
浅 川 長 沼 橋 下								
令和2年度	8.2	10	0.8	3	5,600※	0.007	0.00006	0.0016
3	8.2	11	0.8	2	5,000※	0.007	0.00006	0.0021
4	8.1	11	0.8	2	700	0.005	0.00006未満	0.0012
5	8.1	11	0.8	3	4,900	0.007	0.00006	0.0016
6	8.0	11	0.6	3	430	0.005	0.00006未満	0.0008
城 山 川 五 反 田 橋								
令和2年度	8.1	11	0.6	2	6,600※	0.005	0.00006	0.0012
3	8.1	11	0.6	2	5,400※	0.005	0.00006	0.0012
4	8.0	12	0.7	2	490	0.005	0.00006	0.0019
5	8.0	11	0.6	2	690	0.008	0.00007	0.0010
6	7.9	10	0.5	1	190	0.004	0.00006未満	0.0010
南 浅 川 横 川 橋								
令和2年度	8.1	11	0.8	2	14,000※	0.005	0.00006	0.0026
3	8.1	11	0.8	2	4,300※	0.005	0.00006	0.0110
4	8.0	11	0.7	1	1,300	0.004	0.00006	0.0043
5	8.1	11	0.7	2	1,900	0.005	0.00008	0.0110
6	7.8	10	0.5	1	750	0.004	0.00006	0.0025
案 内 川 御 室 橋								
令和2年度	7.7	9.8	0.5	5	1,100※	0.004	0.00006未満	0.0008
3	7.7	10	0.6	2	3,000※	0.005	0.00006未満	0.0007
4	7.7	11	0.6	3	140	0.005	0.00007	0.0007
5	7.8	10	0.5	9	340	0.005	0.00006	0.0009
6	7.7	10	0.5	1	110	0.003	0.00006未満	0.0006
川 口 川 川 口 川 橋								
令和2年度	8.0	10	0.6	3	26,000※	0.003	0.00006未満	0.0051
3	8.3	11	0.8	3	5,100※	0.005	0.00015	0.0040
4	8.3	11	0.7	3	320	0.005	0.00006	0.0019
5	8.3	11	0.7	2	780	0.006	0.00006	0.0025
6	8.1	10	0.6	4	230	0.005	0.00006未満	0.0016
湯 殿 川 春 日 橋								
令和2年度	7.9	11	0.8	3	6,700※	0.005	0.00007	0.0029
3	7.9	11	0.8	2	6,900※	0.005	0.00006	0.0024
4	7.8	11	0.7	3	690	0.005	0.00007	0.0018
5	7.9	11	0.7	2	1,200	0.005	0.00006	0.0018
6	7.9	10	0.7	3	390	0.005	0.00006	0.0012
大 栗 川 東 中 野 橋								
令和2年度	8.6	13	0.9	2	6,900※	0.006	0.00006未満	0.0037
3	8.4	12	0.8	5	7,900※	0.007	0.00006	0.0034
4	8.2	12	0.8	3	2,000	0.007	0.00007	0.0025
5	8.3	11	1.0	6	2,800	0.017	0.00006	0.0023
6	8.3	11	0.7	1	1,500	0.005	0.00006	0.0028

資料：環境部環境保全課

- (注) (1) L A S : 直鎖アルキルベンゼンスルホン酸及びその塩
 (2) ※令和3年度までは大腸菌群数(令和4年度から大腸菌数に見直し)
 (3) 環境基準の評価方法については、環境白書等を参照のこと。

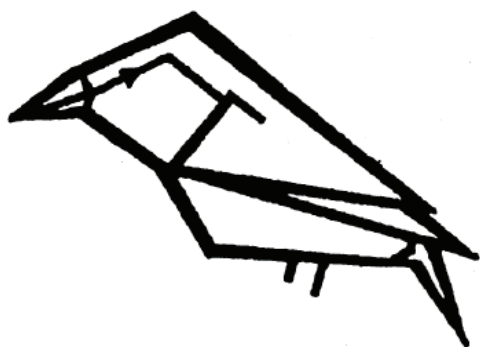

市の鳥・オオルリ

15 議会・選挙・行政

15 議会・選挙・行政

225 市議会会派、年齢別議員数

令和7年5月1日現在

年 齢	総 数	自 民 党 新 政 会	八 王 子 市 議 会 公 明 党	日 本 共 産 党 八 王 子 市 議 会 議 員 団	立 憲 民 主 党 市 民 の 会	そ の 他
総 数	38	11	10	5	5	7
30 歳未満	-	-	-	-	-	-
30 ～ 34	2	-	-	2	-	-
35 ～ 39	3	-	-	-	1	2
40 ～ 44	4	1	-	-	1	2
45 ～ 49	7	3	2	-	1	1
50 ～ 54	5	3	1	1	-	-
55 ～ 59	8	2	2	-	2	2
60 ～ 64	6	2	3	1	-	-
65 ～ 69	2	-	2	-	-	-
70 歳以上	1	-	-	1	-	-

資料：市議会事務局庶務調査課

(注) 議員の条例定数は40人であるが、2名欠員のため現員は38人となっている。

226 市議会本会議の状況

年 度	招 集 回 数		会 期 日 数	会 議 日 数	付 議 案 件 数							請 願 件 数	陳 情 件 数
	定 例 会	臨 時 会			総 数	予 算	条 例	決 算	契 約	意 見 書、 決 議	そ の 他		
令和2年度	4	1	104	23	202	30	63	10	2	6	91	1	-
3	4	-	113	25	222	30	75	10	7	6	94	1	-
4	4	-	112	25	173	32	52	10	11	5	63	3	2
5	4	1	112	27	196	31	73	10	9	8	65	4	-
6	4	-	103	25	166	26	71	10	8	5	46	3	-

資料：市議会事務局議事課

227 市議会委員会の開催状況

年 度	常 任 委 員 会				特 別 委 員 会							
	総 務 画	文 経 済	厚 生	都 市 環 境	予 算 等 審 査	決 算 等 審 査	都 市 づ くり・ ニ ュ ー タ ウ ン 対 策	交 対 策	復 興 支 援・ 防 災・危 機 管 理 対 策	次 世 代 支 援 ・ 高 齢 社 会 対 策	長 期 ビ ジ ョ ン	
令和2年度	9	9	10	8	6	3	2	2	2	2	-	
3	11	11	14	11	6	3	-	-	-	-	6	
4	11	11	17	9	6	3	-	-	-	-	3	
5	11	10	10	9	6	3	-	-	-	-	-	
6	9	9	11	9	6	3	-	-	-	-	-	

資料：市議会事務局議事課

228 市議会の議決状況

年 度	総 数	可 決	否 決	承 認	同 意	認 定	選 挙	継 続	決 定	許 可	その他
令和2年度	202	172	2	11	7	10	-	-	-	-	-
3	222	161	3	8	26	10	7	-	2	5	-
4	173	149	3	5	5	10	-	-	-	-	1
5	196	144	5	8	13	10	11	-	4	1	-
6	166	121	5	7	21	10	-	-	-	2	-

資料：市議会事務局議事課

229 請願の処理状況

年 度	総 数	採 択	一 部 採 択	不 採 択	撤 回	未 上 程	審 議 未 了	継 続 審 議
令和2年度	(1) 1	-	-	1	-	-	-	-
3	(1) 1	-	-	1	-	-	-	-
4	(3) 3	-	-	2	-	-	1	-
5	(4) 4	3	-	1	-	-	-	-
6	(3) 3	-	-	3	-	-	-	-

資料：市議会事務局議事課

(注) () 内数値は、当年度の新規受理件数で内数である。

230 選挙人名簿登録者数

各年9月登録日現在

年 次	総 数	男	女	対 前 年 度 増 減 数
令 和 3 年	(464) 473,724	(179) 235,890	(285) 237,834	(△38) 2,693
4	(491) 474,974	(187) 236,387	(304) 238,587	(27) 1,250
5	(499) 474,468	(196) 236,100	(303) 238,368	(8) △506
6	(496) 473,509	(189) 235,336	(307) 238,173	(△3) △959
7	(530) 472,512	(203) 234,734	(327) 237,778	(34) △997

資料：選挙管理委員会事務局選挙課

(注) () 内数値は、在外選挙人名簿登録者数で外数である。

231 選挙の投票状況

執行年月日	当日有権者数			投票者数			投票率 (%)		
	総数	男	女	総数	男	女	総数	男	女
衆議院議員(小選挙区選出)									
令和 3年10月31日 (第21区)	10,000	5,281	4,719	5,153	2,713	2,440	51.53	51.37	51.71
3 10 31 (第24区)	463,096	230,131	232,965	262,883	129,808	133,075	56.77	56.41	57.12
6 10 27 (第21区)	92,657	45,553	47,104	52,203	25,975	26,228	56.34	57.02	55.68
6 10 27 (第24区)	379,672	189,024	190,648	214,450	106,490	107,960	56.48	56.34	56.63
衆議院議員(比例代表選出)									
令和 3年10月31日 (第21区)	10,000	5,281	4,719	5,151	2,711	2,440	51.51	51.33	51.71
3 10 31 (第24区)	463,096	230,131	232,965	262,872	129,796	133,076	56.76	56.40	57.12
6 10 27 (第21区)	92,657	45,553	47,104	52,206	25,977	26,229	56.34	57.03	55.68
6 10 27 (第24区)	379,672	189,024	190,648	214,439	106,485	107,954	56.48	56.33	56.62
参議院議員(東京都選出)									
平成28年 7月10日	467,875	233,590	234,285	263,055	131,498	131,557	56.22	56.29	56.15
令和元年 7月21日	469,297	233,697	235,600	242,514	121,255	121,259	51.68	51.89	51.47
4 7 10	472,358	234,937	237,421	260,820	128,830	131,990	55.22	54.84	55.59
7 7 20	471,173	233,835	237,338	280,277	140,223	140,054	59.48	59.97	59.01
参議院議員(比例代表選出)									
平成28年 7月10日	467,875	233,590	234,285	263,019	131,479	131,540	56.22	56.29	56.15
令和元年 7月21日	469,297	233,697	235,600	242,446	121,217	121,229	51.66	51.87	51.46
4 7 10	472,358	234,937	237,421	260,795	128,824	131,971	55.21	54.83	55.59
7 7 20	471,173	233,835	237,338	280,238	140,205	140,033	59.48	59.96	59.00
都 知 事									
平成26年 2月 9日	452,979	226,109	226,870	186,422	94,658	91,764	41.15	41.86	40.45
28 7 31	465,980	232,482	233,498	270,880	131,788	139,092	58.13	56.69	59.57
令和 2年 7月 5日	465,525	231,296	234,229	236,848	115,093	121,755	50.88	49.76	51.98
6 7 7	468,445	232,491	235,954	271,791	133,658	138,133	58.02	57.49	58.54
都 議 会 議 員									
平成25年 6月23日	450,103	224,723	225,380	212,384	105,083	107,301	47.19	46.76	47.61
29 7 2	463,897	231,142	232,755	243,506	120,451	123,055	52.49	52.11	52.87
令和 3年 7月 4日	467,264	232,214	235,050	200,629	98,654	101,975	42.94	42.48	43.38
7 6 22	463,861	229,971	233,890	227,449	112,117	115,332	49.03	48.75	49.31
市 長									
平成24年 1月22日	450,659	225,660	224,999	157,484	78,535	78,949	34.95	34.80	35.09
28 1 24	451,641	225,168	226,473	147,249	73,473	73,776	32.60	32.63	32.58
令和 2年 1月26日	466,207	231,873	234,334	146,680	73,105	73,575	31.46	31.53	31.40
6 1 21	468,256	232,745	235,511	181,010	88,503	92,507	38.66	38.03	39.28
市 議 会 議 員									
平成23年 4月24日	446,084	223,122	222,962	199,542	97,514	102,028	44.73	43.70	45.76
27 4 26	447,344	222,815	224,529	201,554	98,537	103,017	45.06	44.22	45.88
31 4 21	461,054	229,354	231,700	206,977	100,668	106,309	44.89	43.89	45.88
令和 5年 4月23日	465,087	230,999	234,088	203,896	99,031	104,865	43.84	42.87	44.80

資料：選挙管理委員会事務局選挙課

(注) 衆議院選挙第21区は東中野、大塚を区域とし、第24区はそれ以外の八王子市の地域で設定。

232 相談、広聴活動

(1) 市民専門相談

(単位 件)

年 度	総 数	法 律	交 通 事 故	税 金	不 動 産	司 法 書 士 法 律	登 記	相 続 ・ 遺 言 等 暮 ら し の 手 続	年 金 ・ 雇 用 保 険 ・ 労 働 条 件	行 政	あ な た の 心 の 相 談 室	女 性 の た め の 相 談 ・ カ ウ ン セ リ ン グ	人 権 相 談
令 和 2 年 度	5,691	1,167	54	57	76	36	33	183	22	5	528	3,530	-
3	5,796	1,494	61	60	76	48	48	192	30	2	466	3,319	-
4	5,118	1,591	64	66	75	51	54	210	33	3	387	2,575	9
5	4,597	1,623	58	59	94	55	59	248	39	11	-	2,345	6
6	3,782	1,333	34	63	85	119	54	278	42	21	-	1,742	11

資料：市民部八王子駅南口総合事務所、市民活動推進部男女共同参画課、総務部総務課

(注) (1) 人権相談について、令和2・3年度は新型コロナウイルス感染症拡大に伴い事業中止。

(2) あなたの心の相談室は令和5年3月で終了。

(2) 広聴

(単位 件)

年 度	市 民 の 声				
	総 数	要 望	苦 情	提 言	そ の 他
令 和 2 年 度	2,678	650	565	101	1,362
3	2,389	649	896	88	756
4	2,304	687	595	19	1,003
5	1,926	595	578	48	705
6	1,815	733	434	15	633

資料：市長公室広聴課

233 情報公開制度

年度及び実施機関	公 開 請 求 件 数	対 象 公 文 書 数	公 開 の 状 況						
			公 開	部 分 公 開	非 公 開	時 限 秘	不 存 在	却 下	請 求 取 下 げ
令和2年度	221	1,126	806	246	9	-	48	-	17
3	249	1,417	1,029	304	29	-	42	-	13
4	252	466	234	154	11	-	50	-	17
5	259	590	381	136	13	-	47	-	13
6	605	1,028	357	287	53	-	327	-	4
市 長 会	545	759	147	237	52	-	321	-	2
教 育 委 員 会	53	252	203	43	1	-	3	-	2
選 挙 管 理 委 員 会	4	14	7	7	-	-	-	-	-
監 査 委 員 会	3	3	-	-	-	-	3	-	-
固 定 資 産 評 価 審 査 委 員 会	-	-	-	-	-	-	-	-	-
議 会	-	-	-	-	-	-	-	-	-

資料：総務部公文書管理課

234 個人情報保護制度

年度及び実施機関	開示請求件数	対象公文書数	開示の状況						
			開示	部分開示	不開示	不存在	却下	請求取下げ	訂正請求
令和2年度	147	214	143	40	5	21	-	5	-
3	114	156	68	50	2	33	-	3	-
4	170	214	124	45	3	37	-	5	-
5	105	210	104	63	5	36	-	2	-
6	130	242	129	81	5	24	-	3	-
市長	125	222	124	67	5	23	-	3	-
教育委員会	5	20	5	14	-	1	-	-	-
選挙管理委員会	-	-	-	-	-	-	-	-	-

資料：総務部公文書管理課

235 市職員数

令和7年4月1日現在

部局	総数			一般行政職			技能労務職			生活環境職			医師		
	合計	男	女	合計	男	女	合計	男	女	合計	男	女	合計	男	女
総数	2,828	1,711	1,117	2,544	1,452	1,092	184	162	22	98	96	2	2	1	1
市長部局	2,395	1,485	910	2,173	1,275	898	122	113	9	98	96	2	2	1	1
市長公室	31	19	12	31	19	12	-	-	-	-	-	-	-	-	-
総合経営部	56	40	16	56	40	16	-	-	-	-	-	-	-	-	-
市民活動推進部	39	20	19	39	20	19	-	-	-	-	-	-	-	-	-
総務部	162	93	69	154	85	69	-	-	-	8	8	-	-	-	-
契約資産部	87	71	16	78	62	16	5	5	-	4	4	-	-	-	-
財政部	201	137	64	201	137	64	-	-	-	-	-	-	-	-	-
生活安全部	29	19	10	29	19	10	-	-	-	-	-	-	-	-	-
市民福祉部	164	94	70	164	94	70	-	-	-	-	-	-	-	-	-
福祉部	306	171	135	306	171	135	-	-	-	-	-	-	-	-	-
健康医療部	231	73	158	229	72	157	-	-	-	-	-	-	2	1	1
子ども家庭部	299	92	207	286	88	198	13	4	9	-	-	-	-	-	-
産業振興部	58	40	18	58	40	18	-	-	-	-	-	-	-	-	-
環境部	41	27	14	41	27	14	-	-	-	-	-	-	-	-	-
資源循環部	272	254	18	103	87	16	94	94	-	75	73	2	-	-	-
水循環部	72	60	12	70	58	12	2	2	-	-	-	-	-	-	-
都市計画部	33	29	4	33	29	4	-	-	-	-	-	-	-	-	-
拠点整備部	52	42	10	52	42	10	-	-	-	-	-	-	-	-	-
まちなみ整備部	97	72	25	94	69	25	3	3	-	-	-	-	-	-	-
道路交通部	148	123	25	132	107	25	5	5	-	11	11	-	-	-	-
会計課	17	9	8	17	9	8	-	-	-	-	-	-	-	-	-
教育委員会事務局	396	206	190	334	157	177	62	49	13	-	-	-	-	-	-
学校教育部	271	128	143	210	80	130	61	48	13	-	-	-	-	-	-
生涯学習スポーツ部	125	78	47	124	77	47	1	1	-	-	-	-	-	-	-
選挙管理委員会事務局	10	9	1	10	9	1	-	-	-	-	-	-	-	-	-
公平委員会事務局	(3)	(3)	(-)	(3)	(3)	(-)	(-)	(-)	(-)	(-)	(-)	(-)	(-)	(-)	(-)
監査事務局	10	5	5	10	5	5	-	-	-	-	-	-	-	-	-
農業委員会事務局	(8)	(8)	(-)	(8)	(8)	(-)	(-)	(-)	(-)	(-)	(-)	(-)	(-)	(-)	(-)
固定資産評価審査委員会事務局	(4)	(2)	(2)	(4)	(2)	(2)	(-)	(-)	(-)	(-)	(-)	(-)	(-)	(-)	(-)
市議会事務局	17	6	11	17	6	11	-	-	-	-	-	-	-	-	-

資料：総務部職員課

(注) 公平委員会事務局の()内数値は総務部法制課、農業委員会事務局の()内数値は産業振興部農林課、固定資産評価審査委員会事務局の()内数値は財政部税制課で併任。

236 市組織機構図 令和7年(2025年)8月12日現在
 (1)市長部局(17部(室)・98課)

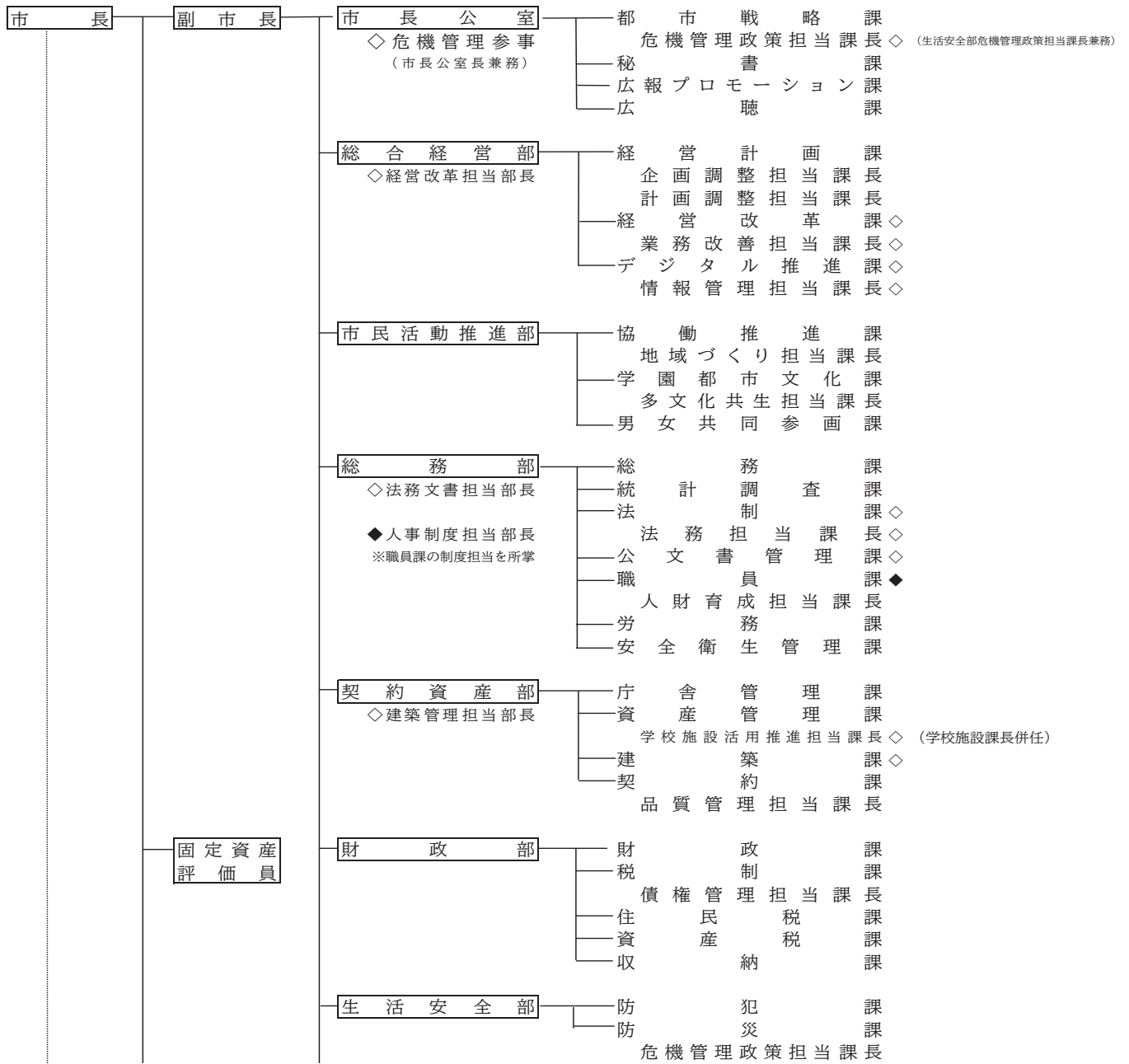

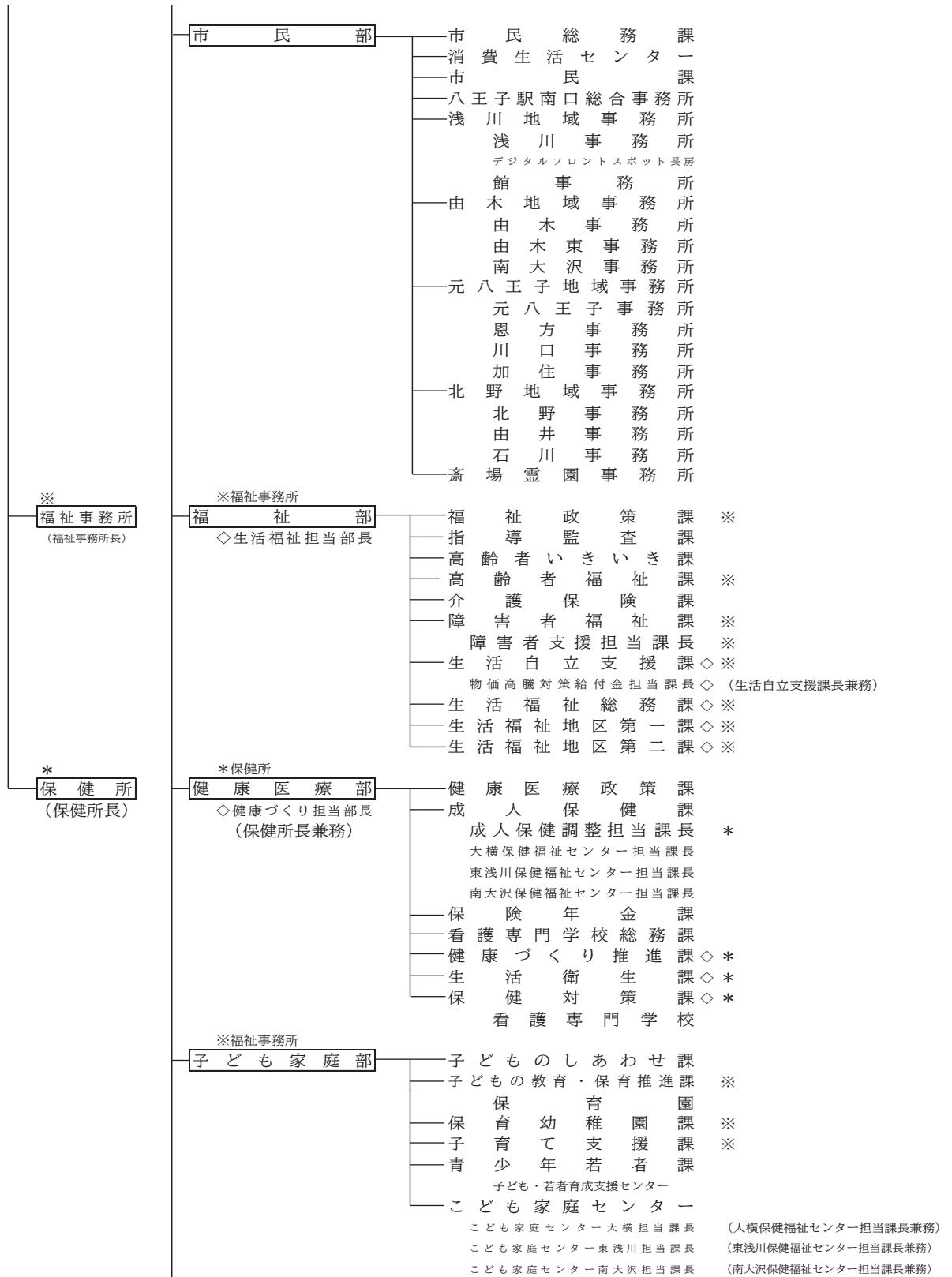

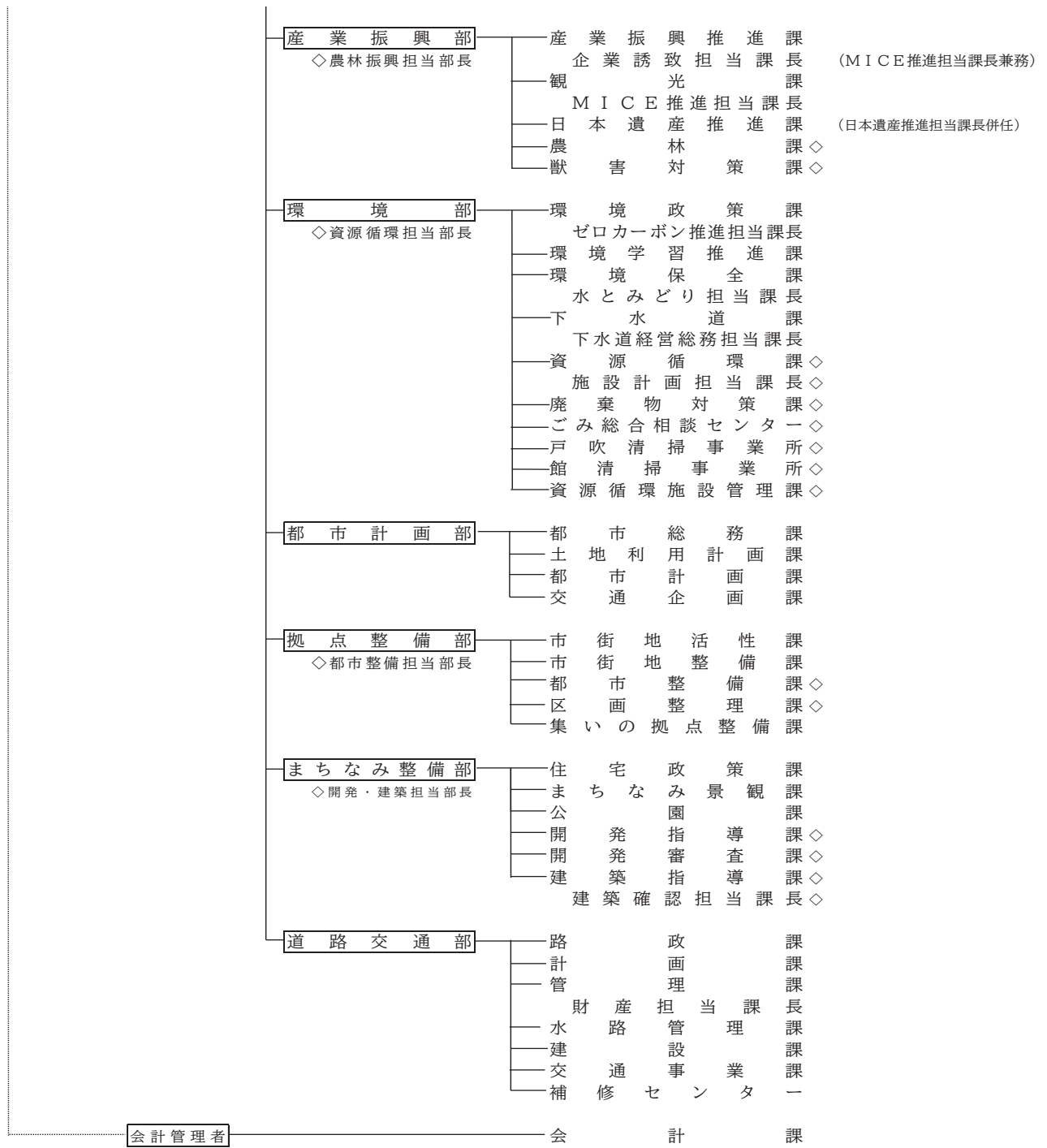

15 議会・選挙・行政

(2) 行政委員会及び議会の事務局等

教育委員会 (2部・15課)

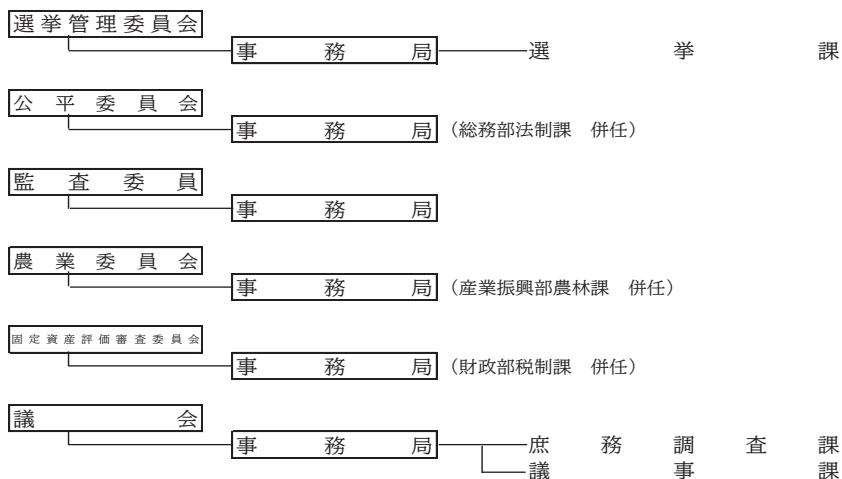
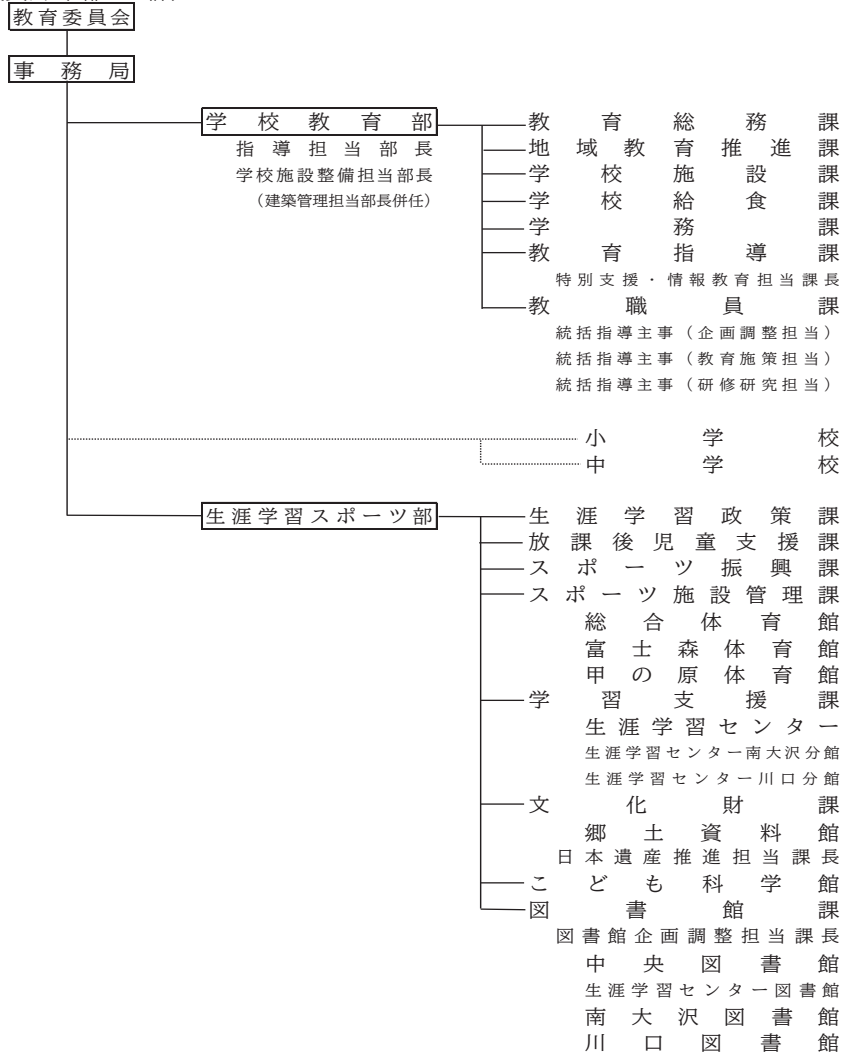

資料: 総合経営部経営計画課

16 治 安 · 消 防

237 刑法犯の罪種別発生件数

年次	総数	凶悪犯					粗暴犯				
		合計	殺人	強盗	放火	不同意性交等	合計	暴行	傷害	脅迫	恐喝
令和2年	2,961	16	4	5	4	3	204	90	86	22	4
3	2,579	24	4	11	5	4	201	81	97	16	7
4	2,689	26	8	10	2	6	184	75	80	24	5
5	3,503	23	1	7	3	12	205	98	83	16	7
6	3,274	42	5	14	6	17	214	113	73	21	7

年次	窃盗犯			知能犯				風俗犯				その他の刑法犯
	合計	侵入窃盗	非侵入窃盗	合計	詐欺	横領	偽造、その他	合計	賭博	わいせつ	性的姿態撮影等処罰法	
令和2年	1,937	98	1,839	177	167	6	4	31	1	30	-	596
3	1,631	75	1,556	164	152	7	5	38	-	38	-	521
4	1,766	98	1,668	174	159	7	8	51	-	51	-	488
5	2,403	145	2,258	314	292	5	17	60	2	41	17	498
6	2,111	115	1,996	324	312	9	3	66	-	20	46	517

資料：警視庁

(注) (1) 交通関係の業務上過失致死傷は除く。

(2) 八王子、高尾、南大沢警察署の合計。(町田市相原町、小山町及び小山ヶ丘1～6丁目を含む)

(3) 粗暴犯については、合計と内訳の合計が合わないことがある。(粗暴犯の総数には、内訳に表記のない罪種もあるため)

238 刑法犯の罪種別検挙件数

年次	総数	凶悪犯					粗暴犯				
		合計	殺人	強盗	放火	不同意性交等	合計	暴行	傷害	脅迫	恐喝
令和2年	1,223	14	4	3	4	3	173	76	73	17	5
3	1,168	20	3	11	4	2	167	68	78	17	4
4	1,028	24	6	12	1	5	160	58	76	19	7
5	1,130	20	1	7	2	10	161	72	70	12	6
6	1,260	41	6	13	5	17	193	101	69	19	4

年次	窃盗犯			知能犯				風俗犯				その他の 刑法犯
	合計	侵入窃盗	非侵入窃盗	合計	詐欺	横領	偽造、 その他	合計	賭博	わいせつ	性的姿態 撮影等 処罰法	
令和2年	711	159	552	76	65	4	7	27	1	26	-	222
3	660	70	590	110	96	6	8	34	-	34	-	177
4	567	48	519	85	69	11	5	54	2	52	-	138
5	637	64	573	130	111	4	15	52	2	34	16	130
6	676	109	567	127	118	5	4	64	-	29	35	159

資料：警視庁

(注) (1) 交通関係の業務上過失致死傷は除く。

(2) 八王子、高尾、南大沢警察署の合計。(町田市相原町、小山町及び小山ヶ丘1~6丁目を含む)

(3) 粗暴犯については、合計と内訳の合計が合わないことがある。(粗暴犯の総数には、内訳に表記のない罪種もあるため)

239 非行少年等の検挙、補導及び保護状況

年次	非行少年等										行方不明少年		
	総数	非行少年								不良行為	届出	発見	保護
		合計	刑法犯(交通業過を除く)			特別法犯(交通法令違反を除く)			ぐ犯				
			合計	犯罪	触法	合計	犯罪	触法					
令和2年	1,476	292	223	159	64	49	34	15	20	1,184	52	65	25
3	983	244	181	131	50	56	50	6	7	739	77	65	29
4	1,596	218	162	109	53	44	35	9	12	1,378	94	77	28
5	1,825	206	177	121	56	27	26	1	2	1,619	102	75	35
6	2,129	263	223	163	60	32	18	14	8	1,866	93	86	46

資料：警視庁

(注) (1) 非行少年とは、犯罪少年、触法少年(14歳に満たないで刑罰法令に触れる行為をした少年)、ぐ犯少年(保護者の正当な監督に服しない性癖があるなど一定の事由があつて、その性格又は環境に照らし、将来罪を犯し、又は刑罰法令に触れる行為をするおそれのある少年)をいう。

(2) 不良行為少年とは、非行少年には該当しないが、飲酒・喫煙・深夜はいかいその他自己又は他人の徳性を害する行為をしている少年をいう。

(3) 八王子、高尾、南大沢警察署の合計。(町田市相原町、小山町及び小山ヶ丘1~6丁目を含む)

240 刑法犯少年の罪種別検挙、補導人員

年次	総数	凶悪犯				粗暴犯				窃盗犯	知能犯			風俗犯				その他の 刑法犯
		合計	殺人	強盗	不同意性交等	合計	暴行	傷害	恐喝		合計	詐欺	横領	合計	賭博	わいせつ	性的姿態 撮影等 処罰法	
令和2年	223	-	-	-	-	42	23	17	2	110	4	4	-	4	-	4	-	63
3	181	2	1	1	-	22	6	13	-	93	13	11	-	1	-	1	-	50
4	162	2	-	1	1	21	6	12	1	94	6	6	-	7	-	7	-	32
5	177	3	-	2	1	19	3	13	3	99	8	8	-	4	-	3	1	44
6	223	7	-	3	4	19	8	10	1	120	12	12	-	14	-	4	10	51

資料：警視庁

(注) (1)凶悪犯、粗暴犯及び知能犯については、合計と内訳の合計が合わないことがある。

(2)八王子、高尾、南大沢警察署の合計。(町田市相原町、小山町及び小山ヶ丘1～6丁目を含む)

241 不良行為少年の行為別補導人員

年次	総数	飲酒	喫煙	薬物 乱用	粗暴 行為	刃物等 所持	金品 不正 要求	金品 持ち 出し	暴走 行為	家出	無断 外泊	深夜 はい かい	怠学	不健全 性的 行為	不良 交友	不健全 娯楽	指定 行為	その他
3	739	10	251	-	3	-	-	-	-	3	1	448	3	2	-	18	-	-
4	1,378	17	213	-	6	1	-	-	-	1	1	1,064	9	-	-	66	-	-
5	1,619	41	213	-	3	-	-	-	-	2	5	1,338	4	2	-	11	-	-
6	1,866	16	264	-	8	2	-	-	-	1	5	1,532	7	-	-	31	-	-

資料：警視庁

(注) 八王子、高尾、南大沢警察署の合計。(町田市相原町、小山町及び小山ヶ丘1～6丁目を含む)

242 事故類型別交通事故発生件数、死傷者数

年次	発 生 件 数					死 傷 者 数			
	総数	人対車	車対車	車単独	踏切	総数	死者	重傷者	軽傷者
令和2年	1,248	219	975	54	-	1,425	11	52	1,362
3	1,402	240	1,067	95	-	1,577	5	37	1,535
4	1,368	214	1,014	140	-	1,530	3	56	1,471
5	1,514	257	1,057	200	-	1,726	2	55	1,669
6	1,495	252	967	276	-	1,695	9	85	1,601

資料：「警視庁交通年鑑」

(注) (1)高速道路上における事故は除く。

(2)発生件数、死傷者数とも第1当事者からみた数値である。

(3)八王子、高尾、南大沢警察署の合計。(町田市相原町、小山町及び小山ヶ丘1～6丁目を含む)

243 年齢層別交通事故発生状況

年次	総数	幼児	小学生	中学生	中卒～19歳	20～24歳	25～29歳	30歳代
令和2年	1,425	18	47	22	89	126	103	198
3	1,577	20	64	20	102	135	125	209
4	1,530	21	39	26	102	146	94	229
5	1,726	22	59	36	126	177	84	235
6	1,695	22	54	31	152	182	117	211
年次	40歳代	50歳代	60～64歳	65～69歳	70～74歳	75～79歳	80歳以上	
令和2年	288	242	74	75	55	45	43	
3	304	299	69	70	69	44	47	
4	265	253	80	66	87	52	70	
5	297	291	101	56	87	60	95	
6	254	263	101	79	73	59	97	

資料：「警視庁交通年鑑」

(注) (1) 高速道路上における事故は除く。

(2) 死者、負傷者の数を計上。

(3) 八王子、高尾、南大沢警察署の合計。(町田市相原町、小山町及び小山ヶ丘1～6丁目を含む)

244 当事者別交通事故発生状況(第1・第2当事者件数)

年次	総数	乗用車	貨物車	自動二輪車	原付自転車	自転車	その他両車	歩行者	物件等	対象外者
令和2年	2,496	1,243	339	143	123	352	1	219	54	22
3	2,804	1,354	369	155	129	439	1	240	95	22
4	2,736	1,271	304	166	123	501	-	214	140	17
5	3,028	1,346	338	186	137	537	1	257	200	26
6	2,990	1,252	287	206	129	564	3	252	276	21

資料：「警視庁交通年鑑」

(注) (1) 高速道路上における事故は除く。

(2) 八王子、高尾、南大沢警察署の合計。(町田市相原町、小山町及び小山ヶ丘1～6丁目を含む)

245 火災発生件数

年次	総数	建物					林野	車両	その他
		合計	全焼	半焼	部分焼	ぼや			
令和2年	147	84	9	2	15	58	-	25	38
3	173	108	7	3	12	86	1	19	45
4	166	103	4	3	15	81	2	15	46
5	163	97	9	2	16	70	2	19	45
6	201	106	6	1	14	85	2	11	82

資料：東京消防庁八王子消防署

16 治安・消防

246 時刻別火災発生件数

年次	総数	0～2時	2～4	4～6	6～8	8～10	10～12	12～14	14～16	16～18	18～20	20～22	22～24	不明
令和2年	147	9	2	4	7	18	11	9	13	20	9	8	7	30
3	173	3	1	3	14	15	19	20	15	20	16	15	8	24
4	166	8	7	6	8	5	16	17	13	20	24	6	10	26
5	163	9	6	3	9	18	22	15	17	13	8	14	8	21
6	201	14	7	3	12	13	18	17	20	20	17	18	10	32

資料：東京消防庁八王子消防署

247 原因別出火件数

年次	総数	放火	煙草	火遊び	ガステーブル等	たき火等	その他
令和2年	147	42	13	1	7	3	81
3	173	36	14	2	17	5	99
4	163	33	18	-	18	1	93
5	163	41	15	1	14	7	85
6	201	50	15	2	13	1	120

資料：東京消防庁八王子消防署

248 火災の被害状況

年次	被災世帯数				死傷者数			被災延面積		損害積額 (万円)
	総数	全損	半損	小損	総数	死者	傷者	建物(m ²)	林野(a)	
令和2年	72	10	5	57	31	5	26	1,594	-	34,304
3	120	15	6	99	28	6	22	1,428	1	71,989
4	80	8	3	69	44	1	43	673	1	90,784
5	106	14	5	87	47	5	42	1,855	-	21,083
6	106	6	1	99	42	3	39	1,233	-	16,103

資料：東京消防庁八王子消防署

249 救急出場件数

年次	総数	急病	交通事故	一般負傷	転院	資器材搬送	加害	労働災害	運動競技	自損	火災	水難	医師搬送	自然	その他
令和2年	25,201	16,427	1,455	4,718	1,413	41	145	155	119	250	119	26	-	1	332
3	28,521	18,921	1,658	4,945	1,646	43	148	172	200	267	130	19	-	-	372
4	34,139	23,317	1,723	5,840	1,687	63	168	224	251	329	138	13	-	-	386
5	35,170	23,841	1,834	6,291	1,689	69	125	168	309	321	157	10	-	-	356
6	35,538	24,025	1,771	6,571	1,541	57	149	219	333	308	142	20	1	-	401

資料：東京消防庁八王子消防署

250 消防施設の状況

各年4月1日現在

年次	消防署数	分署数	出張所数	自動車												
				総数	普通ポンプ車	水槽付ポンプ車	化学車	救助車	救急車	梯子車	照明電源車	山岳救助車	広報車	消防活動二輪車	手引動力ポンプ(B2級)	その他
令和3年	1	1	6	63	9	9	1	1	12	2	1	2	4	3	16	3
4	1	1	6	63	9	9	1	1	12	2	1	2	4	3	16	3
5	1	1	6	63	9	9	1	1	12	2	1	2	4	3	16	3
6	1	1	6	64	9	9	1	1	13	2	1	2	4	3	16	3
7	1	1	6	64	9	9	1	1	13	2	1	2	4	3	16	3

資料：東京消防庁八王子消防署

251 消防水利の状況

各年4月1日現在

年次	消火栓			防火水槽			その他			
	総数	公設	私設	総数	公設	私設	総数	河川等	プール	溝濠池等
令和3年	7,034	6,982	52	1,581	768	813	332	138	141	53
4	7,042	6,990	52	1,595	762	833	331	136	141	54
5	7,042	6,989	53	1,603	764	839	330	136	140	54
6	7,022	6,973	49	1,597	762	835	329	136	140	53
7	7,055	7,002	53	1,608	773	835	332	136	141	55

資料：東京消防庁八王子消防署

252 消防団の状況

各年度末現在

年 度	本団数	分団数	団員数	消 防 車 両				出 場 件 数					
				総 数	ポンプ付 積載車	ポンプ車	その他	総 数	火 災	訓 練	警 戒	水 防	そ の 他
令和2年度	1	12	1,360	107	55	34	18	642	172	123	287	2	58
3	1	12	1,180	107	55	34	18	709	198	117	350	3	41
4	1	12	1,157	107	56	34	17	768	105	442	174	2	45
5	1	12	1,185	107	55	34	18	1,337	134	576	542	6	79
6	1	12	1,181	107	55	34	18	1,373	164	645	553	5	6

資料：生活安全部防災課

参 考 资 料

八王子の歩み

明治22年(1889)

- 4月17日 町制施行
(神奈川県南多摩郡八王子町)
人口 20,000人、面積 7.30km²
- 4月25・26日 第1回町会議員選挙を実施
- 5月25日 初代町長に平林定兵衛が就任
(~明治24年12月12日)
- 8月11日 私鉄甲武鉄道(八王子-新宿間)開通

明治24年(1891)

- 12月26日 第2代町長に大平安三が就任
(~明治33年4月)

明治26年(1893)

- 4月1日 神奈川県から東京府に編入
- 8月6日 新万火事が発生
(全焼家屋 700余戸)

明治27年(1894)

- 8月17日 八王子商業会議所設立
(現在の八王子商工会議所)

明治29年(1896)

- 5月27日 大横町の一部に八王子電灯(株)が送電開始

明治30年(1897)

- 4月22日 八王子大火発生
(全焼家屋 3,341戸、焼死者 42人)

明治33年(1900)

- 4月27日 第3代町長に原豊穰が就任
(~明治34年3月1日)

明治34年(1901)

- 3月7日 第4代町長に関谷源兵衛が就任
(~明治35年3月5日)
- 8月1日 官線中央東線(八王子-上野原間)開通
- 8月1日 浅川駅開設

明治35年(1902)

- 4月30日 第5代町長に平林定兵衛が就任
(~明治36年4月17日)

明治36年(1903)

- 6月11日 官線中央東線(八王子-甲府間)開通
- 6月20日 八王子電話所開設
- 7月14日 第6代町長に柴田榮吉が就任
(~明治38年1月9日)

明治38年(1905)

- 2月4日 第7代町長に平林定兵衛が就任

(~明治42年2月3日)

明治39年(1906)

- 10月1日 私鉄甲武鉄道が国有となる

明治41年(1908)

- 9月23日 私鉄横浜鉄道(八王子-東神奈川間)開通

明治42年(1909)

- 2月4日 第8代町長に平林定兵衛が就任
(~大正2年1月28日)
- 3月1日 八王子電話所が電話交換事務を開始

明治45年(1912)

- 7月21日 八王子瓦斯(株)設立
- 7月30日 大正に改元

大正元年(1912)

- 10月1日 八王子町の大字名と区域を変更
(19字から29字)

大正2年(1913)

- 2月4日 第9代町長に平林定兵衛が就任
(~大正4年8月20日)

大正4年(1915)

- 11月3日 第10代町長に柴田榮吉が就任
(~大正6年8月31日)

大正6年(1917)

- 9月1日 市制施行
(人口 42,043人、面積 7.30km²)
- 10月1日 私鉄横浜鉄道が国有となる
- 12月14日 初代市長に柴田榮吉が就任
(~大正10年12月23日)
- 12月22日 市徽章制定

大正7年(1918)

- 9月28日 市制実施記念日(10月1日)制定

大正9年(1920)

- 10月1日 第1回国勢調査
(7,668戸、38,955人)
- 11月21日 八王子市体育会創立
(八王子市体育協会の前身)

大正10年(1921)

- 9月15日 横山村に市営火葬場開設
(現在の八王子市斎場)

大正11年(1922)

- 2月16日 第2代市長に平林定兵衛が就任

(～大正14年2月25日)

6月22日 由井村に市設墓地開設
(現在の緑町霊園)**大正12年(1923)**

8月28日 明神町に塵芥焼却場開設

9月1日 関東大震災発生
(全壊11戸、半壊20戸、死者15人、
重軽傷者14人、行方不明者5人)

12月1日 八王子市消防組設立

大正13年(1924)

10月18日 八王子市職業紹介所開設

大正14年(1925)3月24日 私鉄玉南鉄道(東八王子-府中間)
運転開始5月26日 第3代市長に武藤文吾が就任
(～昭和4年5月25日)10月1日 第2回国勢調査
(9,136戸、45,288人)**大正15年(1926)**

4月15日 「公報」創刊(毎月15日発行)

9月12日 八王子市社会事業協会創立
(現在の八王子市社会福祉協議会)

10月1日 市制10周年記念祝賀式開催

12月25日 昭和に改元

昭和2年(1927)1月21日 高尾登山鉄道(株)がケーブルカー
運転開始**昭和3年(1928)**5月22日 京王電気軌道(株)(東八王子-新宿間)
運転開始

9月1日 上水道の給水開始

昭和4年(1929)7月8日 第4代市長に秋山文太郎が就任
(～昭和4年11月4日)10月1日 第1回市勢調査
(9,917戸、50,029人)11月23日 武蔵中央電気鉄道(株)
(追分町-浅川駅前間) 開通12月11日 第5代市長に城所国三郎が就任
(～昭和8年12月10日)12月23日 武蔵中央電気鉄道(株)
(横山町-追分町間) 開通**昭和5年(1930)**3月29日 武蔵中央電気鉄道(株)
(浅川駅前-高尾橋間) 開通6月30日 市庁舎が天神町の第四尋常小学校
旧校舎へ移転10月1日 第3回国勢調査
(10,258戸、51,888人)10月3日 武蔵中央電気鉄道(株)
(新町-東八王子駅前間) 開通**昭和6年(1931)**

3月20日 京王電気軌道(株)多摩御陵線を開通

10月1日 市制15周年記念祝賀式開催

12月10日 八高南線(八王子-東飯能間) 開通

昭和7年(1932)10月1日 第2回市勢調査
(10,599戸、54,354人)**昭和8年(1933)**

3月31日 天神町に市営公益質屋開業

昭和9年(1934)1月16日 第6代市長に李代竜喜が就任
(～昭和13年1月15日)10月1日 第3回市勢調査
(10,973戸、57,035人)10月1日 小宮村が町制施行
(1,674戸、9,806人)

10月6日 八高線全線(八王子-高崎間) 開通

昭和10年(1935)10月1日 第4回国勢調査
(11,237戸、59,494人)**昭和11年(1936)**9月24日 八王子市歌制定
(市制施行20周年記念事業)10月1日 第4回市勢調査
(11,395戸、59,808人)

10月1日 市制20周年記念祝賀式開催

10月28日 子安町に市営屠場完成

昭和12年(1937)

10月20日 天神町に新市庁舎完成

昭和13年(1938)1月22日 第7代市長に関谷源兵衛が就任
(～昭和17年1月21日)

8月4日 八王子駅の新駅舎完成

八王子の歩み(続)

昭和 14 年 (1939)

- 2月23日 中央線(八王子―豊田間)複線電化
- 4月1日 中央線(八王子―浅川間)複線電化
- 4月1日 中央線西八王子駅開設
- 4月24日 八王子市警防団発足
(八王子市消防団の前身)

昭和 15 年 (1940)

- 10月1日 第5回国勢調査
(12,281戸、62,279人)

昭和 16 年 (1941)

- 10月1日 小宮町(12.58km²)編入
人口79,768人、総面積19.88km²
- 10月1日 市制25周年記念式開催

昭和 17 年 (1942)

- 1月27日 第8代市長に関谷源兵衛が就任
(~昭和17年3月25日)
- 5月9日 第9代(臨時代理)市長に関谷源兵衛が就任
(~昭和17年9月1日)
- 9月1日 第10代市長に深沢友彦が就任
(~昭和20年9月12日)

昭和 18 年 (1943)

- 7月1日 東京都制施行
- 11月1日 「八王子市町会規定」施行

昭和 20 年 (1945)

- 8月2日 八王子空襲
(焼失家屋14,300戸以上、死者440人以上、市街地の80%以上が焼失)
- 8月5日 中央線湯ノ花トンネルで米軍機が列車を銃撃(死者52人、負傷者133人)
- 8月24日 八高線(小宮―拝島間)鉄橋で列車脱線転覆事故(死者101人)
- 10月29日 第11代市長に小林吉之助が就任
(~昭和22年4月4日)
- 11月1日 昭和20年人口調査
(総数63,192人、男30,104人、女33,088人)

昭和 21 年 (1946)

- 10月21日 八王子市会議員選挙管理委員会設置
(昭和22年5月八王子市選挙管理委員会に改称)

昭和 22 年 (1947)

- 4月5日 第12代市長に小林吉之助が就任
(初の公選、~昭和26年4月4日)
- 6月1日 市役所出張所開設

(万、追分、大横、大和田)

- 7月2日 八王子市体育会再発足
(現在の八王子市スポーツ協会)
- 10月1日 第6回国勢調査
(15,398世帯、72,947人)
- 12月23日 八王子市消防団設置

昭和 23 年 (1948)

- 12月6日 八王子市農業調整委員会設置

昭和 24 年 (1949)

- 4月1日 中央線八王子駅南口開設

昭和 25 年 (1950)

- 5月1日 市立子安保育園開園(初の市立保育園)
- 8月1日 市立子安母子寮開設
- 10月1日 第7回国勢調査
(16,789世帯、82,539人)
- 12月1日 八王子市教育委員会設置

昭和 26 年 (1951)

- 2月22日 小学校の完全給食実施
- 3月26日 本町に新市庁舎開設
- 4月10日 「八王子市広報」創刊
- 4月23日 第13代市長に小林吉之助が就任
(~昭和30年4月2日)
- 7月7日 市営住宅を初めて供給(高倉住宅)

- 7月20日 八王子市農業委員会設置
- 8月13日 八王子市公平委員会設置
- 10月1日 八王子市福祉事務所設置

昭和 29 年 (1954)

- 6月1日 上野町に市立図書館開館
- 8月5日 大和田町に市立老人ホーム開設

昭和 30 年 (1955)

- 4月1日 横山村、元八王子村、恩方村、川口村、加住村、由井村(計119.72km²)編入
人口132,796人、面積139.60km²
- 4月30日 第14代市長に小林吉之助が就任
(~昭和32年2月6日)
- 10月1日 第8回国勢調査
(26,491世帯、133,447人)

昭和 32 年 (1957)

- 2月25日 第15代市長に野口義造が就任
(~昭和36年2月23日)

10月 4日 (財)八王子市住宅協会設立
(現在の(一財)八王子市まちづくり
公社)

11月 27日 横浜線片倉駅開設

昭和34年(1959)

1月 21日 し尿処理場完成(現在の北野清掃工場)

4月 1日 浅川町(26.46km²)編入
人口152,226人、面積166.06km²

6月 10日 八高線北八王子駅開設

昭和35年(1960)

10月 1日 第9回国勢調査
(33,436世帯、158,443人)

昭和36年(1961)

2月 24日 第16代市長に植竹圓次が就任
(~昭和40年2月23日)

3月 20日 中央線浅川駅が高尾駅と改称

4月 19日 市営高尾自然科学館開館

8月 26日 第1回市民祭開催
(現在の八王子まつり)

昭和37年(1962)

9月 1日 明神町にゴミ焼却場完成

10月 1日 上野町に市民会館、公民館開館

昭和38年(1963)

4月 1日 中野町に工学院大学開校

7月 15日 「八王子市史上巻」刊行

7月 23日 富士森公園に市民プール開設

昭和39年(1964)

5月 9日 「八王子市親切都市宣言」

8月 1日 由木村(22.13km²)編入
人口193,346人、面積188.19km²

10月 14日 東京オリンピック自転車競技を開催

昭和40年(1965)

2月 24日 第17代市長に植竹圓次が就任
(~昭和44年2月23日)

4月 1日 梶田町に東京工業高等専門学校開校

4月 1日 犬目町に戸板女子短期大学開校

4月 1日 大塚に帝京女子短期大学開校

5月 31日 石川町に北八王子体育館開館

10月 1日 第10回国勢調査
(49,274世帯、207,753人)

昭和41年(1966)

4月 1日 大塚に帝京大学開校

4月 1日 元八王子町3丁目に東京造形大学開校

6月 1日 「統計はちおうじ」創刊

8月 1日 市立由井学童保育所開設
(初の市立学童保育所)

10月 1日 市制50周年記念祝賀式開催

12月 24日 多摩ニュータウン開発事業の事業決定

昭和42年(1967)

3月 10日 「八王子市史下巻」刊行

4月 1日 滝山町2丁目に東京純心女子大学開校

4月 1日 上野町に郷土資料館開館

4月 1日 八王子天気観測所開設(市立四中内)

6月 10日 子安町3丁目に婦人センター開館

7月 1日 高月町に市営滝力原運動場開設

10月 1日 京王高尾線(北野-高尾山口間)開通

12月 11日 高尾山が「明治の森・高尾国定公園」に
指定

昭和43年(1968)

4月 1日 「八王子市交通災害共済制度」発足

昭和44年(1969)

2月 24日 第18代市長に植竹圓次が就任
(~昭和48年2月23日)

6月 15日 医師会の協力により休日救急診療開始

7月 1日 北野下水処理場業務開始

7月 3日 下恩方町に八王子繊維工業団地完成

昭和45年(1970)

4月 1日 宮下町に杏林大学開校

9月 1日 山田町に市営火葬場開設
(昭和48年6月に市斎場に改称)

10月 1日 第11回国勢調査
(65,914世帯、253,527人)

昭和46年(1971)

4月 1日 高月町切欠地区を秋多町(現あきる野
市)に編入
人口253,755人、面積187.79km²

4月 1日 鎌水に多摩美術大学開校

4月 1日 丹木町1丁目に創価大学開校

10月 3日 「ノーカーデー」実施

八王子の歩み(続)

昭和47年(1972)

- 9月 3日 甲州街道(横山町一追分町)で歩行者天国開始(～昭和52年11月20日)
- 11月 1日 大横町に老人福祉センター開設(現在の大横保健福祉センター)

昭和48年(1973)

- 2月24日 第19代市長に後藤聰一が就任(～昭和52年2月23日)
- 8月10日 苫小牧市と姉妹都市の盟約締結
- 10月 5日 移動図書館「青い鳥号」開設
- 11月19日 八王子市土地開発公社設立(平成16年1月解散)

昭和49年(1974)

- 4月 1日 日光市と姉妹都市の盟約締結
- 5月11日 戸吹清掃事業所業務開始
- 5月13日 大横町に夜間救急診療所開設
- 10月12日 台町2丁目に市民体育館開館
- 10月29日 人口30万人を突破(住民基本台帳)
- 11月12日 散田東町(現散田町2丁目)に教育センター開館
- 12月 2日 公民館横山分館開館
- 12月 2日 恩方老人憩いの家開館

昭和50年(1975)

- 4月10日 八王子市立准看護学院開校(現在の市立看護専門学校)
- 6月 2日 北野出張所開設(由井出張所から分離)
- 6月 2日 石川出張所開設(本庁から分離)
- 10月 1日 第12回国勢調査(91,116世帯、322,580人)
- 11月26日 南多摩斎場業務開始(八王子、町田、稲城、多摩4市の事務組合)

昭和51年(1976)

- 3月16日 多摩ニュータウン「鹿島団地」入居開始
- 3月27日 多摩ニュータウン「松が谷住宅」入居開始
- 4月 1日 堀之内に東京薬科大学開校
- 7月21日 長野県長門町(現長和町)に「八王子市姫木平少年自然の家」開設
- 10月 1日 市の木に「イチヨウ」、市の花に「ヤマユリ」制定(市制60周年記念)

昭和52年(1977)

- 2月24日 第20代市長に後藤聰一が就任(～昭和56年2月23日)
- 4月 1日 館町に拓殖大学開校
- 7月 5日 八幡町に消費者センター開設
- 9月24日 八王子市大学連絡協議会設立

昭和53年(1978)

- 4月 1日 東中野に中央大学開校
- 4月 1日 片倉町に日本文化大学開校
- 6月 1日 八王子市勤労者互助会発足
- 6月 5日 館出張所開設(横山出張所から分離)
- 6月15日 身障者用リフトバス「わかこま号」運行開始
- 12月21日 市議会「世界連邦平和都市宣言」議決

昭和54年(1979)

- 4月 1日 元八王子町1丁目に共立女子大学開校
- 7月15日 平岡町で保健センター業務開始(平成27年6月大横保健福祉センターに統合)
- 11月10日 第1回いちちょう祭開催

昭和55年(1980)

- 1月 4日 デイ・サービス事業開始
- 4月 1日 館町に八王子市立看護高等専修学校開校(現在の市立看護専門学校)
- 4月 1日 台町2丁目に八王子市心身障害者福祉センター開設
- 6月 1日 下恩方町に恩方農村環境改善センター開設
- 10月 1日 第13回国勢調査(118,512世帯、387,178人)

昭和56年(1981)

- 2月24日 第21代市長に後藤聰一が就任(～昭和58年12月26日)
- 4月 1日 館清掃事業所業務開始
- 7月 3日 1歳6か月児健康診査開始
- 10月 1日 寝たきり老人のショートステイ、心身障害者の緊急一時保護事業開始

昭和57年(1982)

- 4月 1日 戸吹最終処分場、戸吹汚水処理施設完成
- 6月29日 市議会「八王子市非核平和都市宣言」議決

昭和58年(1983)

- 4月 1日 台町2丁目に児童相談所開設
- 4月 4日 人口40万人を突破(住民基本台帳)
- 6月 1日 大和田市民センター開設
- 7月18日 市議会「交通安全都市宣言」議決
- 8月 6日 「交通安全都市宣言」(八王子市)
- 10月 3日 新市庁舎(元本郷町3丁目)で業務開始
- 10月 3日 八王子市天気相談所開設
- 11月 1日 八王子駅ビル開館
- 12月 1日 市駅ビル連絡所開設

昭和59年(1984)

- 1月30日 第22代市長に波多野重雄が就任
(~昭和63年1月27日)
- 4月 1日 上川農村環境改善センター開設
- 4月 2日 市政資料室開設
- 6月 1日 長房市民センター開設
- 8月 1日 (財)八王子市コミュニティ振興会設立
(現在の(公財)八王子市学園都市文化
ふれあい財団)

昭和60年(1985)

- 1月27日 千人町3丁目に市立中央図書館開館
- 2月 4日 自動車「八王子ナンバー」登場
- 4月 1日 丹木町1丁目に創価女子短期大学開校
- 8月18日 川町運動場開設
- 10月 1日 第14回国勢調査
(135,910世帯、426,654人)
- 10月31日 国道16号バイパス(左入町一橋本間)
開通

昭和61年(1986)

- 3月 3日 浅川市民センター開設
- 3月31日 防災行政無線市内全域に配備
- 4月 1日 片倉町に東京工科大学開校

昭和62年(1987)

- 12月14日 子安市民センター開設

昭和63年(1988)

- 1月29日 第23代市長に波多野重雄が就任
(~平成4年1月28日)
- 3月14日 由木中央市民センター開設
- 5月21日 京王相模原線(京王堀之内-南大沢間)

開通

- 7月 4日 由井市民センター開設
- 9月 7日 元八王子地区で高齢者給食サービス
開始
- 10月 8日 八王子ニュータウン開発事業の事業
決定
- 10月25日 CATV局「八王子テレメディア」(現在
の「㈱ジェイコム東京」)放送開始
- 11月25日 北野市民センター開設
- 12月 6日 元八王子市民センター開設

昭和64年(1989)

- 1月 7日 昭和天皇崩御
- 1月 8日 平成に改元

平成元年(1989)

- 1月14日 梶田運動場開設
- 1月28日 大横町にこども科学館開設
- 3月25日 「八王子21プラン」策定

平成2年(1990)

- 1月 4日 面積改定(186.31km²)
- 2月13日 由木東出張所開設(由木支所から分離)、
由木東市民センター開設
- 3月 4日 鎌水に絹の道資料館開設
- 3月13日 中野市民センター開設
- 7月 9日 市民部の支所、出張所を事務所に改名
- 10月 1日 第15回国勢調査
(163,750世帯、466,347人)

平成3年(1991)

- 4月 1日 南大沢1丁目に東京都立大学開校
- 7月 7日 東浅川町に総合福祉センター開設
(現在の東浅川保健福祉センター)
- 10月 1日 市の鳥に「オオルリ」制定
(市制75周年記念)

平成4年(1992)

- 1月29日 第24代市長に波多野重雄が就任
(~平成8年1月28日)
- 4月 1日 鎌水に山野美容芸術短期大学開校
- 5月18日 戸吹破碎処理センター開設
- 6月 1日 水曜日に「ノー・マイカー・デー」実施

平成5年(1993)

- 1月18日 台町2丁目に「平和の像」設置

八王子の歩み(続)

- 4月 1日 館町に市立看護専門学校開校
- 4月 25日 「TAMAらいふ 21 事業」(多摩東京移管 100 周年記念事業) 開催(～11 月 7 日)
- 7月 17日 中野町に甲の原体育館開館
- 9月 1日 石川市民センター開設
- 10月 14日 「リサイクル条例」施行

平成 6 年 (1994)

- 4月 1日 「八王子市情報公開制度」開始
- 7月 1日 (財)八王子市文化振興財団設立(現在の(公財)八王子市学園都市文化ふれあい財団)
- 10月 1日 本町に八王子市芸術文化会館(いちようホール) 開館
- 10月 4日 北野清掃工場業務開始

平成 7 年 (1995)

- 10月 1日 第 16 回国勢調査(188,922 世帯、503,363 人)市の人口 50 万人を超える(全国 22 位)
- 10月 1日 訪問歯科診療開始(在宅の寝たきり高齢者対象)
- 11月 1日 恩方市民センター開設

平成 8 年 (1996)

- 1月 29日 第 25 代市長に波多野重雄が就任(～平成 12 年 1 月 28 日)
- 4月 10日 台町市民センター開設
- 4月 28日 上恩方町にタヤけ小やけ文化農園開設(現在のタヤけ小やけふれあいの里)
- 5月 1日 長房老人憩の家開設
- 5月 11日 「カジュアルデー」実施
- 7月 1日 「個人情報保護条例」施行
- 7月 1日 南大沢事務所開設(由木事務所から分離)
- 8月 27日 八王子市学園都市振興会設立(現在の(公財)八王子市学園都市文化ふれあい財団)
- 10月 1日 市制施行 80 周年表彰式典開催
- 10月 1日 南大沢総合センター(文化会館、図書館、公民館、福祉センター、市民センター) 開設

平成 9 年 (1997)

- 3月 17日 八王子スクエアビル、市営旭町駐車場オープン
- 4月 1日 横浜線八王子みなみ野駅開設

- 4月 1日 「個人情報保護条例」による開示請求開始

- 4月 1日 川口やまゆり館(市民センター、図書館、公民館) 開設

- 4月 1日 八王子市リサイクル公社設立(平成 18 年 3 月解散)

- 4月 1日 八王子市ハートピア公社設立(平成 12 年 10 月八王子市社会福祉協議会に統合)

- 4月 1日 子育て相談センター「エンゼルプラザ」開設

- 4月 1日 母子保健事業を都保健所から市に移管

- 4月 12日 旭町に八王子市学園都市センター開設

- 10月 1日 北野余熱利用センター(あったかホール) 開設

- 10月 10日 上柚木公園陸上競技場開設

- 11月 4日 人口 50 万人を突破(住民基本台帳)

平成 10 年 (1998)

- 4月 1日 新戸吹清掃工場業務開始

- 4月 2日 郵便局と防災協定締結

- 6月 1日 全市域で空き缶の分別収集開始

- 10月 1日 「はちおうじ出前講座」開始

- 11月 20日 世界人権宣言 50 周年記念署名旗に署名

- 12月 17日 「新基本構想」決定

平成 11 年 (1999)

- 4月 1日 八王子駅北口地下駐車場開設

- 7月 5日 八王子駅前事務所開設

- 8月 14日 記録的な大雨(観測史上最高 345 mm)

- 10月 1日 東町にクリエイイトホール(生涯学習センター、生涯学習センター図書館、中央公民館) 開設

- 10月 1日 外部監査制度導入

- 10月 4日 陵南大橋開通

- 12月 4日 マルベリーブリッジ供用開始

- 12月 6日 「男女共同参画都市宣言」

平成 12 年 (2000)

- 1月 10日 多摩都市モノレールが開通

- 1月 29日 第 26 代市長に黒須隆一が就任(～平成 16 年 1 月 28 日)

- 4月 25日 野猿街道バイパスと町田平山八王子線開通

- 5月11日 八王子みなみ野駅前広場、みなみ野大橋
開設
- 6月 1日 長房ふれあい館開設
- 7月 3日 障害者療育センター「カームかすが」
開設
- 10月 1日 第17回国勢調査
(210,744世帯、536,046人)
- 10月 1日 上柚木公園野球場開設
- 11月24日 散田架道橋開通

平成13年(2001)

- 1月26日 余熱利用施設(戸吹湯ったり館)開館
- 1月28日 ひよどり山有料道路と北西部幹線道路
の一部が開通
- 3月 1日 本庁舎の一部の窓口業務を夜7時まで
延長
- 6月 1日 上柚木公園テニスコート開設
- 7月 1日 長池ネイチャーセンター開館

平成14年(2002)

- 3月 1日 石川町に東海大学八王子病院開設
- 4月 1日 「八王子市学園都市文化ふれあい財団」
を設立(関係3団体を統合)
- 4月 1日 八王子市民証の発行を開始
- 7月20日 加住市民センター開設

平成15年(2003)

- 3月21日 「はちバス」運行開始
- 4月 1日 基本構想・基本計画「八王子ゆめおり
プラン」スタート
- 4月 1日 「生活の安全・安心に関する条例」施行
- 6月24日 旭町に市民活動支援センター開設
- 7月 7日 横山南市民センター開設
- 8月25日 住民基本台帳ネットワークシステム
本格稼働
- 10月18日 八日町に八王子市夢美術館開設
- 12月13日 東町に男女共同参画センター開設

平成16年(2004)

- 1月29日 第27代市長に黒須隆一が就任
(~平成20年1月28日)
- 4月 1日 館町に高尾山学園開校
- 4月 1日 南大沢4丁目にヤマザキ動物看護短期
大学開校
- 5月16日 5月の第3日曜日を「市民健康の日」に

制定

- 9月20日 毎月20日を「防犯の日」に制定
- 10月 1日 ごみの指定収集袋制度開始
- 10月25日 子ども家庭支援センター、地域子ども
家庭支援センターみなみ野開設

平成17年(2005)

- 8月 1日 みなみ野地区に病児保育室を開設
- 10月 1日 第18回国勢調査
(230,913世帯、560,012人)
- 10月 3日 地域子ども家庭支援センター元八王子
開設
- 10月31日 地域子ども家庭支援センター南大沢
開設
- 11月 1日 「八王子みどり市民債」を発行
- 11月 1日 不法投棄防止用監視カメラを設置
- 11月22日 「情報産業人材育成特区」に認定
- 12月17日 戸籍システムの運用開始

平成18年(2006)

- 7月 1日 北野市民センター内に中央図書館北野
分室開設
- 9月 1日 旧三本松小に「デジタルハリウッド大学
八王子キャンパス」開設
- 9月23日 泰安市(中国)と友好交流協定を締結
- 10月 1日 市制90周年記念式典開催
- 10月10日 地域子ども家庭支援センター館開設
- 10月27日 「はちおうじ読書の日」に制定
- 11月 1日 高雄市(台湾)と友好交流協定締結
- 11月 7日 始興市(韓国)と友好交流協定締結
- 12月11日 地域子ども家庭支援センター石川開設

平成19年(2007)

- 1月 1日 「路上喫煙の防止に関する条例」施行
- 2月22日 つつじヶ丘トンネルが開通
- 4月 1日 「道の駅八王子滝山」オープン
- 4月 1日 保健所政令市移行、八王子市保健所設置
- 6月 1日 ひよどり山有料道路の通行無料化
- 6月23日 中央道と圏央道が直結
- 6月27日 環境マネジメントシステム・LAS-E
の認証を取得
- 10月28日 町田市と図書館相互利用開始

八王子の歩み(続)

平成 20 年 (2008)

- 1月29日 第28代市長に黒須隆一が就任
(~平成24年1月28日)
- 4月1日 榎原斎場がオープン
- 4月1日 京王線沿線7市が図書館相互利用開始
- 8月1日 あきる野市と図書館相互利用開始
- 8月28日 記録的な豪雨で浸水被害等が発生
- 10月1日 「市民参加条例」施行

平成 21 年 (2009)

- 4月1日 大学コンソーシアム八王子設立
- 4月1日 市立中学校全校で給食開始
- 4月1日 小中一貫校みなみ野小中学校開校
- 4月10日 松姫通りと中央線の立体交差化
- 4月22日 秋川街道と国道16号を結ぶ都市計画道路開通
- 7月1日 八王子南郵便局で住民票の写しや戸籍の証明などの交付を開始
- 9月1日 「政治倫理条例」施行
- 11月25日 はちバスの乗客数100万人突破

平成 22 年 (2010)

- 4月1日 小中一貫校加住小中学校開校
- 6月1日 多摩ニュータウン地区に病児保育室開設
- 8月6日 第50回八王子まつり開催
- 10月1日 第19回国勢調査
(249,893世帯、580,053人)
- 10月1日 プラスチック資源化センター開設
- 11月1日 由井市民センターみなみ野分館開設
- 11月25日 八王子駅南口地区再開発事業完了
- 11月26日 八王子駅南口総合事務所開設

平成 23 年 (2011)

- 1月27日 はちバスのルート延長・西南部コース新設
- 3月22日 親子つどいの広場大和田開設
- 4月1日 戸吹スポーツ公園開園
- 4月1日 消費生活センター開設
- 4月2日 新市民会館「オリンパスホール八王子」開館
- 4月4日 小児・障害メディカルセンター開設

4月16日 温暖化防止センター開設

5月31日 シルバーふらっと相談室館ヶ丘開設

平成 24 年 (2012)

- 1月29日 第29代市長に石森孝志が就任
(~平成28年1月28日)
- 3月25日 圏央道(高尾山インターチェンジから八王子ジャンクション間)開通
- 4月1日 「暴力団排除条例」「障害のある人もない人も共に安心して暮らせる八王子づくり条例」施行
- 4月1日 小中一貫校いずみの森小中学校開校
- 6月15日 市制施行100周年記念事業の新八王子市史の刊行開始
- 10月20日 観光・街なか案内所「八王子インフォメーションセンター」開設
- 10月20日 八王子城跡ガイダンス施設開設

平成 25 年 (2013)

- 1月9日 宮城県女川町の災害廃棄物の受け入れを開始
(~平成25年2月28日)
- 3月16日 新滝山街道全線開通
- 3月30日 第九消防方面本部にハイパーレスキュー隊が発隊
- 4月1日 基本構想・基本計画「八王子ビジョン2022」スタート
- 4月14日 八王子城跡御主殿跡公開
- 4月20日 八王子駅南口総合事務所に「観光・まちなか案内所」を開設
- 8月11日 緑町と散田町を結ぶ都市計画道路3・4・17号線開通
- 9月28日 スポーツ祭東京2013・東京多摩国体が開幕
本市では正式・公開6競技を開催

平成 26 年 (2014)

- 2月14日 記録的な大雪(市観測史上最高50.5cmの積雪)
- 3月30日 八王子駅北口マルベリーブリッジが東放射線アイロード方面へ延伸
- 6月28日 圏央道が東名高速道路まで直結
- 10月1日 総合体育館「エスフォルタアリーナ八王子」オープン

平成 27 年 (2015)

- 3月6日 面積改定(186.38km²)
- 4月1日 中核市へ移行

- 6月 1日 新しい大横保健福祉センター
オープン(保健センター統合)
- 8月 11日 高尾599ミュージアムオープン
- 10月 1日 第20回国勢調査
(253,356世帯、577,513人)
- 10月 1日 中央図書館みなみ野分室開設

平成28年(2016)

- 1月29日 第30代市長に石森孝志が就任
(~令和2年1月28日)
- 2月15日 富士森体育館(旧市民体育館)
リニューアルオープン
- 7月27日 八王子学園八王子高等学校野球部が
本市初の甲子園出場を決定
- 8月 6日 八王子まつり民謡流しで「最多人数で
踊る盆踊り」「浴衣を着た最多人数」の
2つのギネス世界記録達成(2,130人)
- 10月 1日 小田原市、寄居町と姉妹都市の盟約
締結
- 10月12日 リオデジャネイロオリンピック柔道
女子52kg級銅メダリスト中村美里
選手へ初の市民栄誉章を贈呈
- 12月24日 圏央道八王子西インターチェンジ
関越道方面出入口開通

平成29年(2017)

- 4月22日 大相撲八王子場所を本市で25年ぶりに
開催
- 5月6・7日 IFSCボルダリングワールドカップ
八王子を開催
- 7月10日 ドイツ・ヴリーツェン市と友好交流
協定を締結
- 7月22日 コニカミノルタサイエンスドーム
(八王子市こども科学館)リニューアル
オープン
- 9月16日 全国都市緑化はちおうじフェアを開催
(30日間)
- 9月20日 全国都市緑化祭で秋篠宮同妃両殿下が
富士森公園内に記念植樹
- 10月 1日 市制施行100周年記念式典開催

平成30年(2018)

- 4月 1日 八王子市役所内保育園開設
- 8月11日 高尾599ミュージアムの来館者が
100万人突破
- 10月 1日 恩方市民センター図書館開設

平成31年(2019)

- 3月 3日 八王子のブランドメッセージと
ロゴマークを発表

- 4月 1日 大学コンソーシアム八王子設立10周年

令和元年(2019)

- 5月 1日 令和に改元
- 7月 1日 石川市民センター図書館開設
- 8月11日 IFSCクライミング世界選手権2019
八王子を開催(11日間)
- 10月12日 台風第19号による記録的な豪雨に
より浸水等の被害が発生
- 12月 1日 由木中央市民センター図書館開設

令和2年(2020)

- 1月29日 第31代市長に石森孝志が就任
(~令和6年1月28日)
- 4月 5日 八王子駅北口マルベリーブリッジが
西放射線ユーロード方面へ延伸
- 6月15日 学校給食センター「はちっこキッチン」
元八王子・南大沢から11校へ給食の
提供を開始
- 6月19日 本市が都内初の「日本遺産」に認定
- 10月 1日 第21回国勢調査
(267,020世帯、579,355人)
- 11月 4日 八王子市若者総合相談センター開設

令和3年(2021)

- 2月15日 幼児教育・保育センター開設
- 6月12日 桑都日本遺産センター 八王子博物館
(愛称:はちはく)オープン
- 7月24・25日 東京2020オリンピック競技
大会自転車競技(ロード)開催
- 9月 1日 学校給食センター「はちっこキッチン」
元横山から5校へ給食の提供を開始
- 11月28日 滝山城築城500年記念講演会開催

令和4年(2022)

- 2月10日 「ゼロカーボンシティ宣言」
- 3月23日 八王子車人形が国の重要無形民俗
文化財に指定
- 8月 1日 八王子市保健所が移転
- 10月 1日 館クリーンセンター開設
- 10月14日 東京たま未来メッセ(東京都立多摩
産業交流センター)オープン

八王子の歩み(続)

令和5年(2023)

- 4月 1日 基本構想・基本計画「八王子未来デザイン2040」スタート
- 4月 1日 「八王子市男女共同参画推進条例」施行
- 4月21～23日 IFSCボルダークワールドカップ2023八王子を開催
- 9月 1日 学校給食センター「はちっこキッチン」
檜原から11校へ給食の提供を開始
- 10月18日 八王子市デジタル地域通貨「桑都ペイ」
スタート
- 11月4・5日 日本遺産フェスティバルin桑都・
八王子開催

令和6年(2024)

- 1月29日 第32代市長に初宿和夫が就任
- 3月 5日 まちの郷土料理が文化庁の「100年
フード」に認定
- 10月 6日 「デジタルフロントスポット長房」開設
- 10月21日 学校給食センター「はちっこキッチン」
寺田から3校へ給食の提供を開始
- 11月17日 姉妹都市盟約50周年記念イベント
「三都絆祭」開催

令和7年(2025)

- 1月12・13日 日本遺産・桑都フェスタ2025～
繊維でつながる「織物のまち」～開催
- 5月22・23日 市内で初の政府系国際会議となる
APEC SMEWG(中小企業作業部会)
開催
- 7月 1日 市長による「健康経営宣言」
- 8月 5日 最高気温の観測史上最高記録を更新
(40.3℃)
- 10月 1日 第22回国勢調査

資料:「八王子市史」、「八王子議会史」、広報「はちおうじ」
八王子市ホームページ

主な基幹統計調査（国からの委託事業として統計調査課で実施する調査）

統計調査の名称	所管	周 期 調 査 期 日	範 囲	調 査 事 項	始 期	次 回 の 実 施 予 定
国勢調査	総 務 省	5年ごと 10月1日	全 数	氏名、男女の別、出生年月、世帯の種類、世帯員の数、住居の種類、住宅の建て方など	大正9年 (1920年)	令和12年 (2030年)
学校基本調査	文 部 科 学 省	毎年 5月1日	全 数	学校の名称、種別、所在地、教職員数、児童、生徒又は幼児の在籍状況など	昭和23年 (1948年)	令和8年 (2026年)
住宅・土地統計調査	総 務 省	5年ごと 10月1日	標 本	世帯の構成、居住室の数及び広さ、所有関係、敷地面積、構造、建て方など	昭和23年 (1948年)	令和10年 (2028年)
経済センサス-活動調査	総 務 省 経 済 産 業 省	5年ごと 6月1日	全 数	経営組織、事業所の開設時期、従業者数、事業の内容、生産数量及び生産金額など	平成24年 (2012年)	令和8年 (2026年)
農林業センサス	農 林 水 産 省	5年ごと 2月1日	全 数	世帯員の状況、経営耕地面積、農作物の作付面積等及び家畜の飼養状況、保有山林面積など	昭和25年 (1950年)	令和12年 (2030年)
就業構造基本調査	総 務 省	5年ごと 10月1日	標 本	世帯員の氏名、男女の別、出生の年月、仕事の内容、年間収入、前職など	昭和31年 (1956年)	令和9年 (2027年)
全国家計構造調査	総 務 省	5年ごと 10～11月	標 本	世帯の収入と支出、年間収入、貯蓄現在高、借入金残高など	昭和34年 (1959年)	令和11年 (2029年)

※ 基幹統計調査の結果は、国及び東京都のホームページでご覧いただけます。
また、本冊子に掲載している主な基幹統計調査の結果は、八王子市ホームページでもご覧いただけます。

『政府統計の総合窓口（e-Stat）』

<https://www.e-stat.go.jp/>

『東京都の統計』（東京都総務局統計部）

<https://www.toukei.metro.tokyo.lg.jp/>

『八王子市の主な基幹統計調査の結果』

<https://www.city.hachioji.tokyo.jp/shisei/002/006/aw0035/p005941.html>

（八王子市総務部統計調査課）

あなたのみちを、
あるけるまち。
ハ王子

【八王子市ホームページ利用のご案内】

本書に掲載した統計表は、八王子市のホームページでオープンデータとして
ご覧になれます。次のアドレスにアクセスしてご利用ください。

<https://www.city.hachioji.tokyo.jp/shisei/002/006/tokehachihkakunen/index.html>

統計八王子
令和7年版
(2025年版)

令和8年(2026年)4月発行

発行 八王子市

〒192-8501 八王子市元本郷町三丁目24番1号

電話 042(626)3111

編集 総務部 統計調査課
