

統計八王子

令和元年版
(2019年版)

八王子市

統計八王子

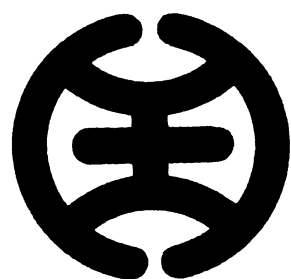

八王子市

まえがき

「統計八王子」令和元年版（2019年版）をここに刊行いたします。

本書は、本市の自然、人口、産業、経済、教育、社会福祉等の各分野における基本的な統計資料を集録し、市勢の現況とその推移を明らかにしようとするものです。

本書の統計資料はオープンデータ化し、市のホームページにおいても、公開しておりますので、市民の皆様をはじめ、学校、企業などにおいて、幅広く御活用いただければ幸いです。

編集に当たりましては、できるかぎり最新の資料を取り入れる等、内容の充実に努めました。なお不十分な点につきましては、皆様からの御意見をいただき改善を進めていきたいと考えております。

本書が、市民の皆様をはじめ、学校、企業などにおかれまして、幅広くご活用いただければ幸いに存じます。

最後に本書の刊行に当たり、貴重な資料を御提供いただきました関係者の皆様に感謝申し上げますとともに、今後とも一層の御協力を賜りますよう、よろしくお願い申し上げます。

令和2年4月

八王子市長 石森 孝志

利 用 上 の 注 意

- 1 本書は、特別な表示及び注釈がない限り、「八王子市」の区域内の基本的統計資料を掲載しています。
- 2 資料は、官公庁、民間団体、庁内各部局等からの提供、刊行物より収集し編纂さんしたものであり、その出所及び調査年月日については各統計表ごとに掲載しています。
なお、刊行物によるものは、その書名を「 」で記してあり、庁内各部局等名は、平成31年4月1日現在の所管名で記してあります。
- 3 統計表中、年次とあるものは1月から12月まで、年度とあるものは4月から翌年3月までを示します。
- 4 数字の単位未満は、四捨五入してあるので、総数と内訳が一致しない場合があります。
- 5 統計表中の符号の用法は、次のとおりです。
 - 「0」「0.0」・・・ 表章単位に満たないもの（0.5 未満又は 0.05 未満）
 - 「-」・・・ 皆無又は該当数字のないもの
 - 「…」・・・ 該当数値が不詳又は資料のないもの（未集計のもの）
 - 「△」・・・ 負数又は減少したもの
 - 「X」・・・ 数値が秘匿されているもの
- 6 統計表中、特に説明を要するものについては脚注とし、数値の単位は各表の上部右端に注記してありますが、一見して明らかなものは省略しています。
- 7 利用に当たって、疑義あるいは詳細な資料を必要とする場合は、本市総務部統計調査課にお問い合わせください。

総目次

統計図表	1
1 土地・面積・気象	9
2 人口	17
3 国勢調査	31
4 事業所	43
5 農林水産業	55
6 工業	63
7 商業・サービス業	71
8 建設・住居・ガス・上下水道	79
9 運輸・通信	91
10 金融・財政・消費	101
11 労働	113
12 福祉・社会保障	119
13 教育・文化	133
14 衛生・環境	151
15 議会・選挙・行政	163
16 治安・消防	173
参考資料	181

目 次

統計図表

図表1	市域の変遷	2
図表2	月別降水量、平均気温 —平成30年—	2
図表3	年齢3区分別人口の推移	3
図表4	人口ピラミッド —平成22年・27年—	3
図表5	事業所数、従業者数の推移	4
図表6	事業所数、従業者数の従業者規 模別構成比—平成28年—	4
図表7	事業所数、従業者数の産業大分 類別構成比—平成28年—	4
図表8	農家数の推移	5
図表9	経営耕地面積、1農家当たりの 経営耕地面積の推移	5
図表10	製造業事業所数、従業者数の推 移（従業者4人以上の事業所）	6
図表11	製造業事業所数、製造品出荷額 等の産業中分類別構成比 （従業者4人以上の事業所） —平成30年—	6
図表12	卸売・小売業事業所数、従業者 数、年間商品販売額の推移	7
図表13	卸売・小売業事業所数の産業中 分類別構成比—平成28年—	7
図表14	一般会計決算額の推移	8
図表15	一般会計当初予算の構成比 —平成31年度—	8

統計表

1 土地・面積・気象

1	市域の変遷	10
2	位置、広ぼう	10
3	市役所の位置	10
4	地目別土地面積、評価額	11
5	宅地の業態地区別面積	11
6	用途地域別面積	12
7	市街化区域、市街化調整区域	12
8	気象概況	13
9	平均気温	14

10	降水量	15
----	-----	----

2 人 口

11	人口の推移	18
12	自然動態	21
13	社会動態	21
14	外国人住民の国籍別人口	22
15	事務所別世帯数、人口	22
16	町丁目別世帯数、人口	23
17	年齢（5歳階級）別人口、平均年齢	27
18	年齢（各歳）、男女別人口	28
19	都内市区別世帯数、男女別人口	29

3 国 勢 調 査

20	人口の推移	32
21	現市域の世帯数、人口	32
22	年齢（5歳階級）、男女別人口	34
23	年齢（各歳）、男女別人口	35
24	配偶関係（4区分）、年齢（5歳階 級）、男女別15歳以上人口	36
25	人口集中地区（DID）	36
26	国籍、男女別外国人数	36
27	世帯人員（10区分）別一般世帯数、 一般世帯人員及び1世帯当たり人員、 施設等の世帯数及び施設等の世帯人 員	37
28	世帯の家族類型別一般世帯数、一般 世帯人員	37
29	昼間交流人口	37
30	八王子市と他地域との流入流出人 口	38
31	労働力状態、男女別15歳以上人口	39
32	労働力状態（8区分）、年齢（5歳 階級）別15歳以上人口	39
33	従業上の地位（5区分）別15歳以 上就業者数	39
34	産業、男女別15歳以上就業者数	40
35	産業、従業上の地位（5区分）別 15歳以上就業者数	40

36	住居の種類、住宅の所有の関係（7区分）別一般世帯数、一般世帯人員、1世帯当たり人員	41
37	世帯人員（7区分）、住宅の所有の関係（6区分）別住宅に住む65歳以上親族のいる一般世帯数	41
38	年齢（5歳階級）、一般世帯に住む男女別高齢単身者数	41
39	都内市区別世帯数、男女別人口	42

4 事業所

40	産業別事業所数	44
41	産業別従業者数	44
42	経営組織別事業所数、従業者数	45
43	産業、従業者規模別事業所数、従業者数	45
44	町丁目、産業別事業所数、従業者数	46
45	都内市区別事業所数、従業者数	54

5 農林水産業

46	農家数、農家人口	56
47	農家別経営耕地面積	56
48	経営耕地面積規模別農家数	57
49	農産物販売規模別農家数	57
50	男女、年齢別基幹的農業従事者数	57
51	主な作物の作付面積、販売農家数	58
52	家畜の飼養農家数、頭羽数	58
53	用途別農地転用の状況	59
54	保有山林面積規模別林業経営体数及び面積	59
55	過去1年間に保有山林で林業作業を行った経営体の作業別経営体数と作業面積	59
56	組織形態別林業経営体数	60
57	内水面養殖業生産飼育数	60
58	内水面における魚放流量	60
59	都内市区別農業の状況	61

6 工業

60	産業別事業所数、従業者数、製造品出荷額等（従業者4人以上の事業所）	64
61	従業者規模別工業の状況	64

62	産業別工業の状況（従業者30人以上の事業所）	66
63	産業別工業の状況（従業者4～29人の事業所）	66
64	工業用水用途別使用量（従業者30人以上の事業所）	68
65	工業用水水源別使用量（従業者30人以上の事業所）	68
66	工業用地面積（従業者30人以上の事業所）	68
67	都内市区別工業の状況（従業者4人以上の事業所）	69

7 商業・サービス業

68	事業所数、従業者数、年間商品販売額（卸売・小売業）	72
69	事業所数、従業者数（飲食店）	72
70	従業者規模別事業所数	72
71	大規模小売店舗の状況	73
72	産業、従業者規模別事業所数、売場面積、従業者数、年間商品販売額	73
73	商業集積地区別の事業所数、就業者数、従業者数、年間商品販売額、売場面積	74
74	小売業の業態別事業所数、従業者数、年間商品販売額、売場面積、その他の収入額	75
75	都内市区別商業の状況（卸売・小売業）	76
76	産業別サービス業事業所数、従業者数	77
77	産業、経営組織別サービス業事業所数	77

8 建設・住居・ガス・上下水道

78	道路の状況	80
79	市道の幅員別延長、面積	80
80	市道の舗装状況	81
81	都市計画道路	81
82	橋りょうの状況	82
83	課税家屋の棟数、床面積	82
84	開発行為許可件数	83
85	市街化調整区域における建築許可件数	83
86	宅地造成工事許可件数	83

87	構造別着工建築物	84
88	用途別着工建築物	84
89	建築確認申請等の件数	85
90	構造別市営住宅数	85
91	建設年度別市営住宅の管理戸数	85
92	公共賃貸住宅数（市営住宅を除く）	86
93	居住世帯の有無別住宅数及び住宅以外で人が居住する建物数	86
94	住宅の種類・構造、建築の時期別住宅数	86
95	住宅の種類、専用住宅の所有の関係、高齢者等のための設備状況別住宅数	87
96	住宅の種類、住宅の所有の関係別住宅数等	87
97	世帯の年間収入階級、世帯の種類、住宅の所有の関係別普通世帯数	87
98	ガス使用状況	
	(1) 契約件数	88
	(2) 消費量	88
99	上水道の状況	88
100	公共下水道の状況	89
101	下水処理場の流入下水量、発生活污水量	89

9 運輸・通信

102	JR 駅別乗車人員	92
103	JR 八王子駅貨物発着量	92
104	京王線駅別乗降車人員	92
105	多摩都市モノレール駅別乗降車人員	93
106	高尾登山電鉄乗車人員	93
107	タクシーの旅客輸送状況	93
108	定期路線バスの輸送状況	94
109	登録自動車保有台数	94
110	軽自動車、小型特殊自動車、原動機付自転車保有台数	95
111	郵便物の引受、配達状況	95
112	有線テレビの状況	95
113	主要道路の交通量	96
114	駅周辺の放置自転車、自転車駐車場の状況	100
115	市営駐車場の状況	100

10 金融・財政・消費

116	信用組合、商工組合中央金庫、労働金庫の状況	102
117	八王子市農業協同組合貯金の状況	102
118	八王子市事業資金融資あっ旋の状況	102
119	一般会計当初予算額	103
120	一般会計決算額	104
121	市有財産	104
122	特別会計予算額、決算額	105
123	財政力の状況	105
124	普通会計決算額	106
125	市債現在高	
	(1) 目的別	107
	(2) 借入先別	107
126	市税収納状況	108
127	1世帯当たり年平均1か月間の品目別生計支出（都平均）	109
128	商品別・月別消費者相談件数	110
129	はかり・分銅類の定期検査実施状況（計量法）	111
130	商品量目（内容量）立入検査実施状況（計量法）	111

11 労 働

131	産業別常用労働者の1人平均月間現金給与額（東京都・事業所規模30人以上）	114
132	産業別常用労働者の1人平均月間出勤日数（東京都・事業所規模30人以上）	114
133	産業別常用労働者の1人平均月間実労働時間数（東京都・事業所規模30人以上）	114
134	一般職業紹介状況	115
135	産業別一般職業紹介状況（求人関係）	115
136	中高年齢者職業紹介状況	116
137	障害者職業紹介状況	116
138	八王子市シルバー人材センターの状況	116
139	職業訓練実施状況	117
140	適用法規別労働組合数、組合員数	117
141	労働災害発生状況	117

12 福祉・社会保障

142	生活保護の状況	
	(1) 人員	120
	(2) 保護費	120
143	労働力類型、世帯類型別被保護世帯数	120
144	民生委員・児童委員の状況	121
145	身体障害者手帳所持者数	121
146	知的障害者（児）愛の手帳・精神保健福祉手帳所持者数	121
147	指定自立支援医療機関数	122
148	指定障害福祉サービス事業者等数	122
149	身体障害者福祉法第15条指定医数	123
150	障害者福祉の状況	123
151	心身障害者福祉センター利用状況	123
152	障害者支援施設別在籍者数、障害福祉サービス費	124
153	高齢者介護予防、生活支援の状況	124
154	介護保険の給付状況	125
155	介護保険要介護・要支援認定者数	126
156	大横保健福祉センター、恩方老人憩の家、長房ふれあい館サービス利用状況	126
157	東浅川保健福祉センターサービス利用状況	127
158	南大沢保健福祉センターサービス利用状況	127
159	保育園の状況	127
160	児童館、学童保育所の状況	128
161	災害見舞金等支給事業	128
162	国民健康保険の加入状況	128
163	国民健康保険税の状況	129
164	国民健康保険の給付状況（保険者負担分）	129
165	国民年金の加入状況	130
166	国民年金の給付状況	130
167	交通災害共済の状況	131
168	各種手当受給者数	131
169	子ども家庭支援センター利用状況	131
170	高齢者施設・入居系サービスの状況	132
171	高齢者在宅系サービス事業所数	132

13 教育・文化

172	小学校の状況（公立）	134
173	中学校の状況（公、私立）	134
174	理由別長期欠席者数、帰国児童（生徒）数、外国人児童（生徒）数	135
175	中等教育学校の状況	135
176	高等学校の状況（公、私立）	136
177	特別支援学校の状況（公立）	137
178	特別支援学校、編制方式別学級数（公立）	137
179	幼稚園の状況（私立）	137
180	専修学校、各種学校の状況（公、私立）	138
181	進路別卒業生数（高等学校）	138
182	高等専門学校、短期大学の状況（国、私立）	139
183	大学の状況	139
184	小学生の体位	140
185	中学生の体位	140
186	総合教育相談件数	141
187	指定文化財の状況	141
188	図書館利用状況	142
189	地区図書室利用状況	142
190	図書館分類別蔵書数	142
191	郷土資料館利用状況	143
192	夢美術館利用状況	143
193	生涯学習センター団体別利用状況	143
194	コニカミノルタサイエンスドーム（八王子市こども科学館）利用状況	144
195	その他の主な社会教育施設利用者数	144
196	学園都市センター利用状況	144
197	運動施設利用者数	145
198	富士森体育館施設別利用者数	146
199	甲の原体育館施設別利用者数	146
200	エスフォルタアリーナ八王子施設別利用者数	146
201	都市公園、遊び場の状況	147
202	市民会館（オリンパスホール八王子）利用状況	147
203	芸術文化会館（いちょうホール）利用状況	147
204	南大沢文化会館利用状況	148
205	タヤけ小やけふれあいの里利用状況	148

206	高尾 599 ミュージアム利用状況	148
207	コミュニティ施設利用状況	149

14 衛生・環境

208	医療機関施設数	152
209	病床の種類別数	152
210	医療施設従事者年末届出件数	152
211	夜間救急診療所受診者数	153
212	休日診療受診者数	153
213	休日歯科応急診療所受診者数	153
214	成人保健事業実施状況	154
215	母子保健事業実施状況	154
216	予防接種接種者数	155
217	献血活動（採血者数）	155
218	主な死因別死亡者数	156
219	八王子市斎場火葬炉使用状況	156
220	八王子市斎場式場使用状況	157
221	霊園の使用状況	157
222	ごみ収集状況	157
223	ごみ処理状況	158
224	余熱利用施設利用者数	158
225	し尿収集、処理状況	158
226	資源集団回収事業	159
227	公害苦情の種類別受付件数	159
228	公害苦情の発生源別受付件数	159
229	大気環境測定結果（年平均値）	
	（1）二酸化硫黄	160
	（2）一酸化炭素	160
	（3）浮遊粒子状物質	160
	（4）二酸化窒素	160
	（5）光化学オキシダント	160
230	河川の水質測定結果（年平均値）	161

15 議会・選挙・行政

231	市議会会派、年齢別議員数	164
232	市議会本会議の状況	164
233	市議会委員会の開催状況	164
234	市議会の議決状況	165
235	請願の処理状況	165
236	選挙人名簿登録者数	165
237	選挙の投票状況	166
238	相談、広聴活動	
	（1）市民専門相談	167
	（2）広聴	167
239	情報公開制度	167

240	個人情報保護制度	168
241	市職員数	168
242	市組織機構図	
	（1）市長部局	169
	（2）行政委員会及び議会の事務局等	171

16 治安・消防

243	刑法犯の罪種別発生件数	174
244	刑法犯の罪種別検挙件数	174
245	非行少年等の検挙、補導及び保護状況	175
246	刑法犯少年の罪種別検挙、補導人員	175
247	不良行為少年の行為別補導人員	175
248	事故類型別交通事故発生件数、死傷者数	176
249	年齢層別交通事故発生状況	176
250	当事者別交通事故発生状況（第1・第2当事者件数）	177
251	火災発生件数	177
252	時刻別火災発生件数	177
253	原因別出火件数	178
254	火災の被害状況	178
255	救急出場件数	178
256	消防施設の状況	179
257	消防水利の状況	179
258	消防団の状況	179

参考資料

八王子の歩み	182
主な基幹統計調査	192

統計図表

図表1 市域の変遷

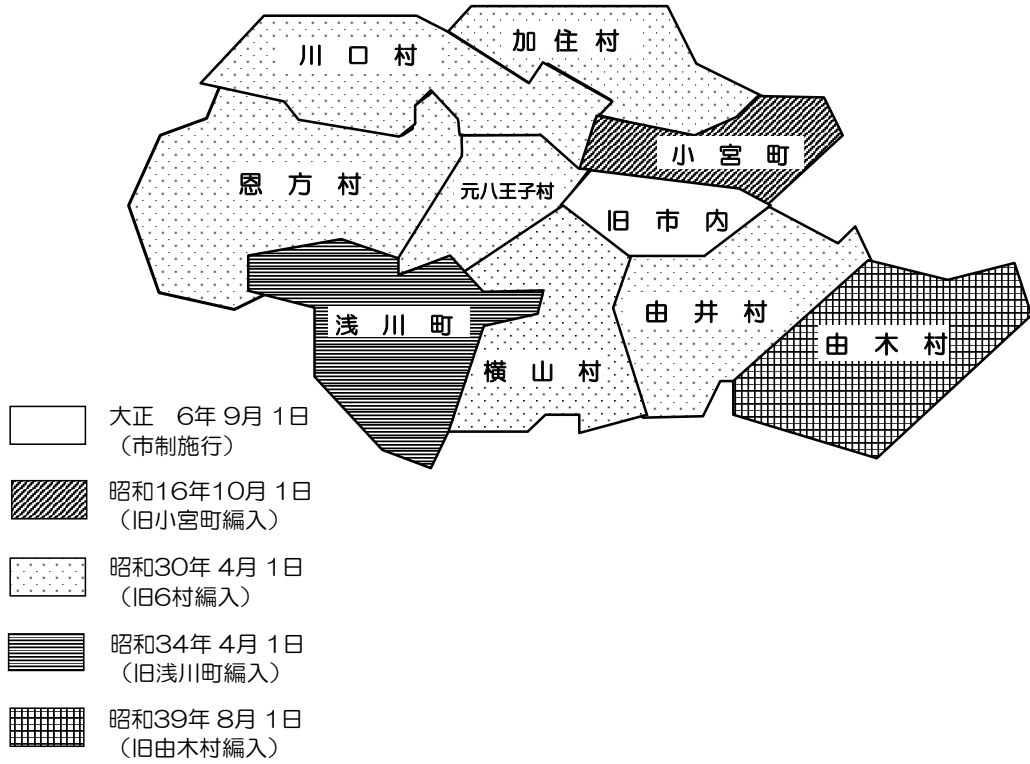

図表2 月別降水量、平均気温 —平成30年—

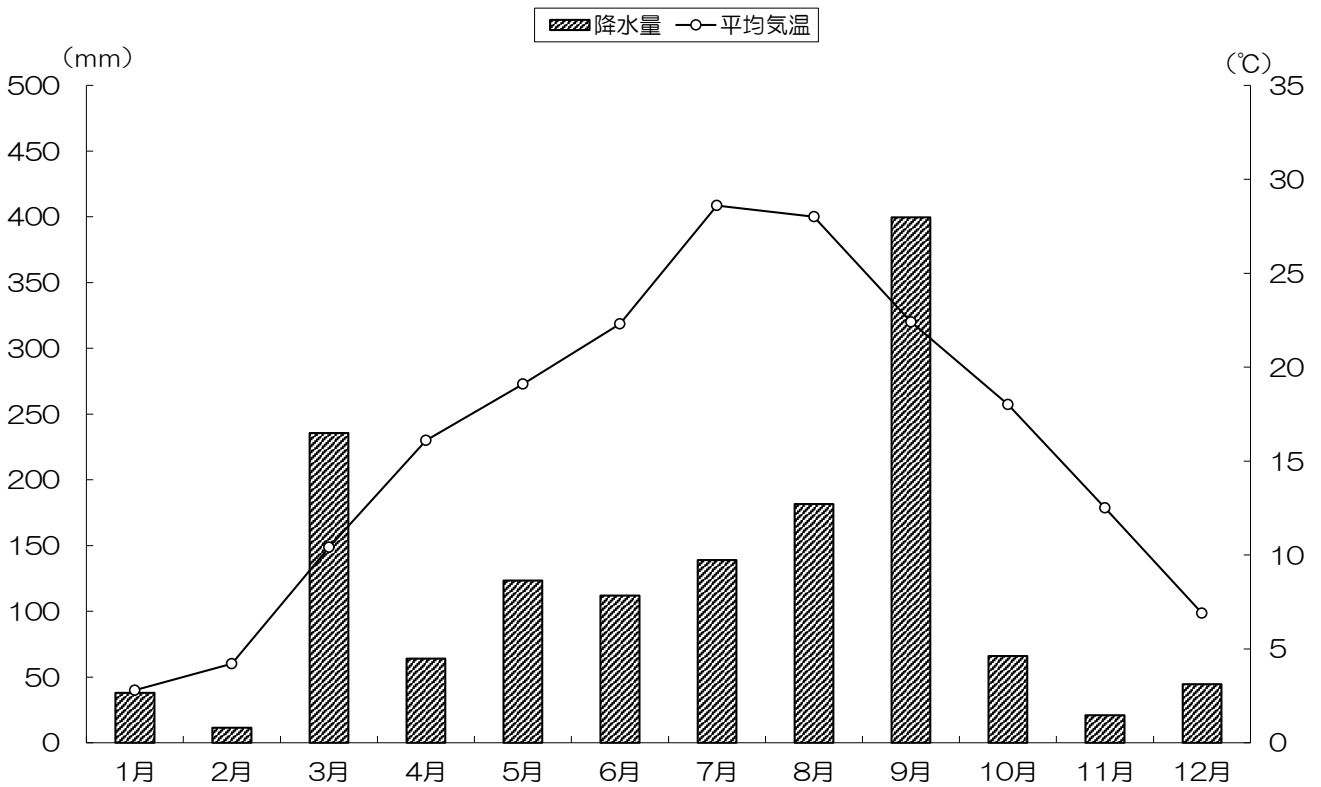

資料：「気象年報」

図表3 年齢3区分別人口の推移

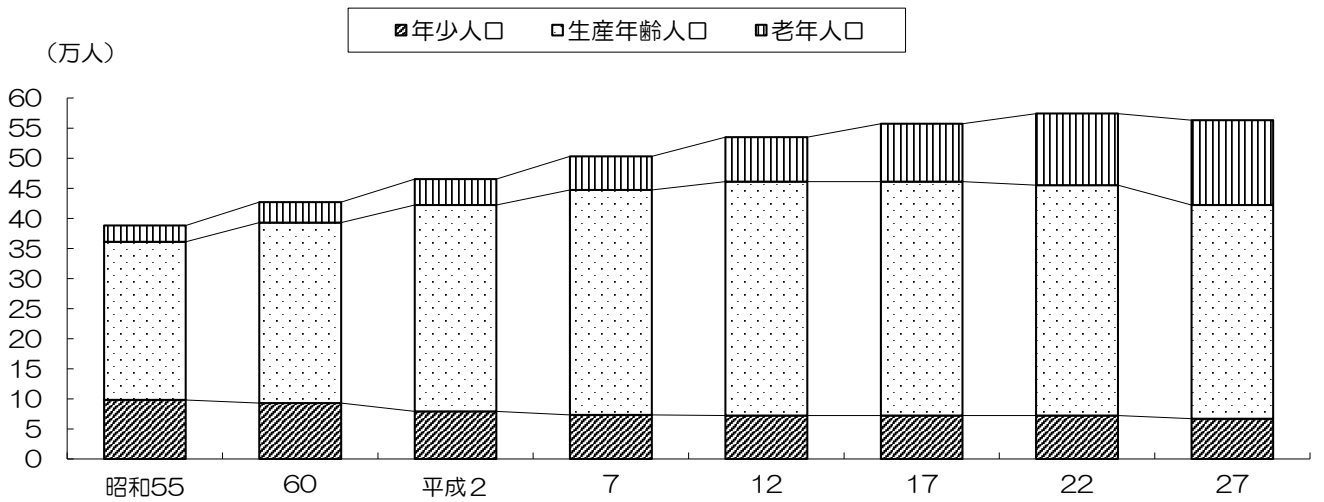

資料：「国勢調査報告」

図表4 人口ピラミッド -平成22年・27年-

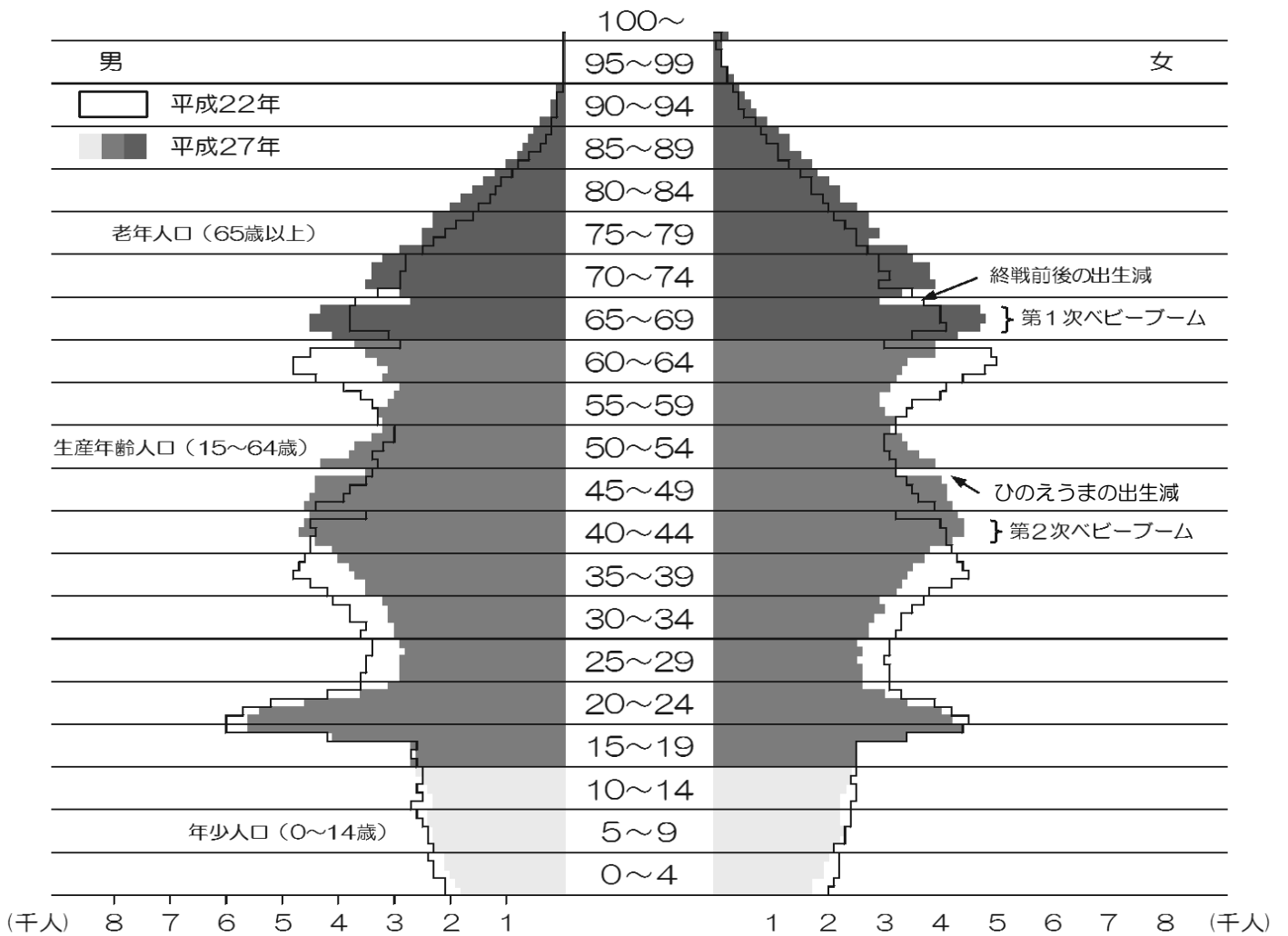

資料：「国勢調査報告」

図表5 事業所数、従業者数の推移

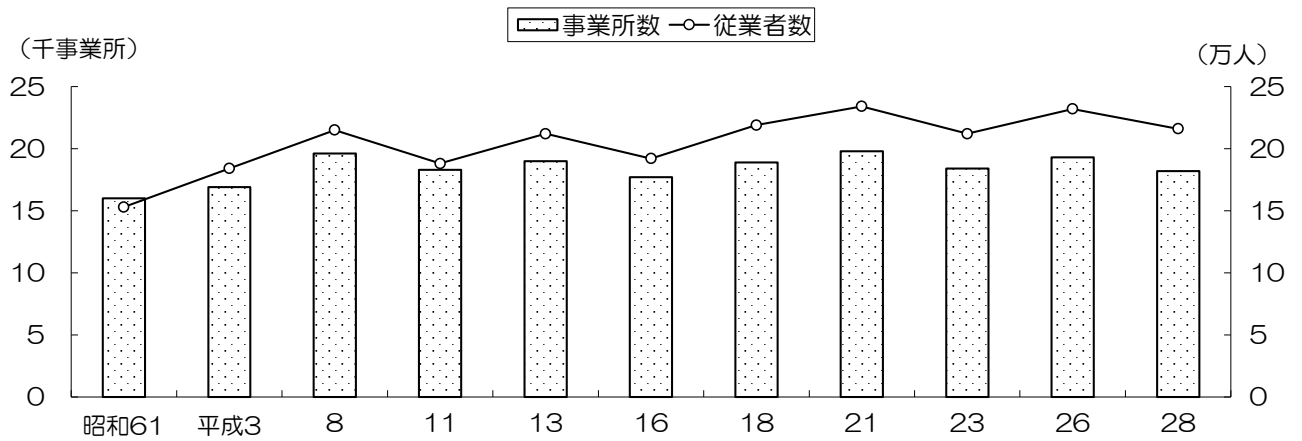

資料：「事業所・企業統計調査報告」「経済センサス - 基礎調査報告」「経済センサス - 活動調査報告」

図表6 事業所数、従業者数の従業者規模別構成比 - 平成28年 -

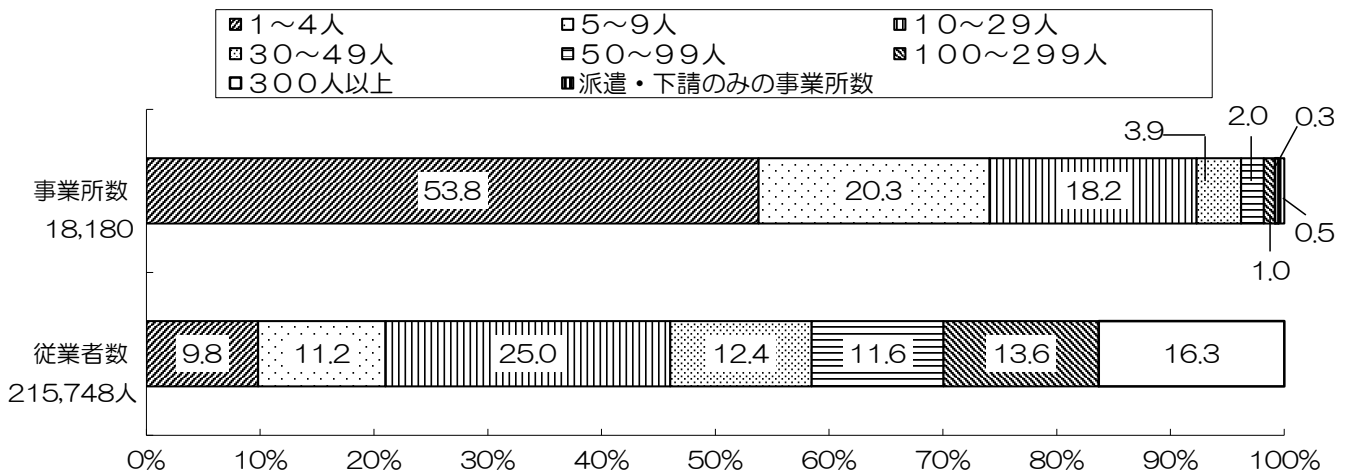

資料：「経済センサス - 活動調査報告」

図表7 事業所数、従業者数の産業大分類別構成比 - 平成28年 -

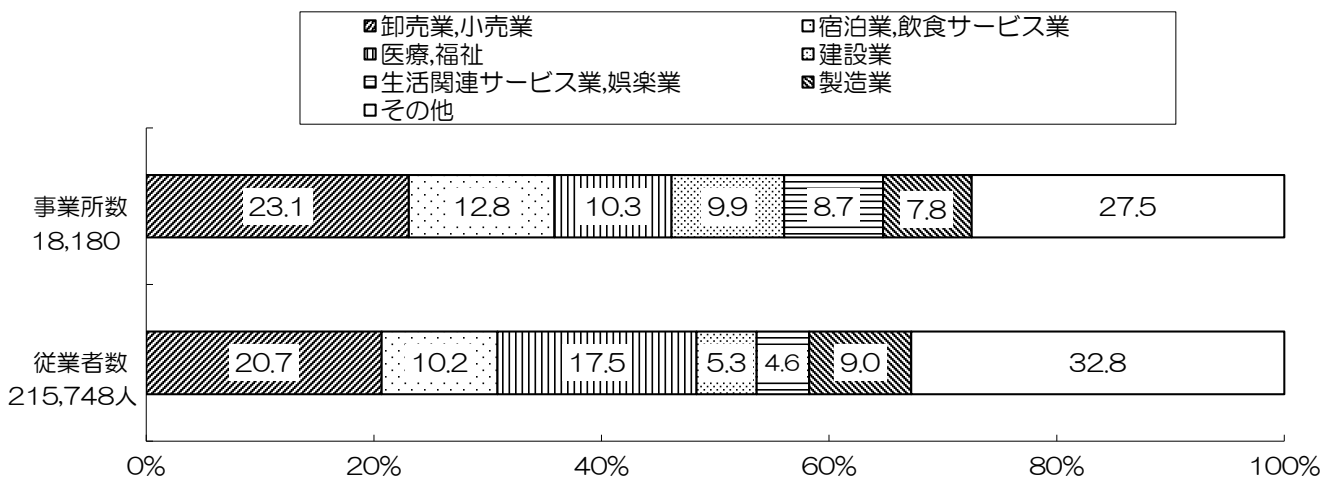

資料：「経済センサス - 活動調査報告」

図表8 農家数の推移

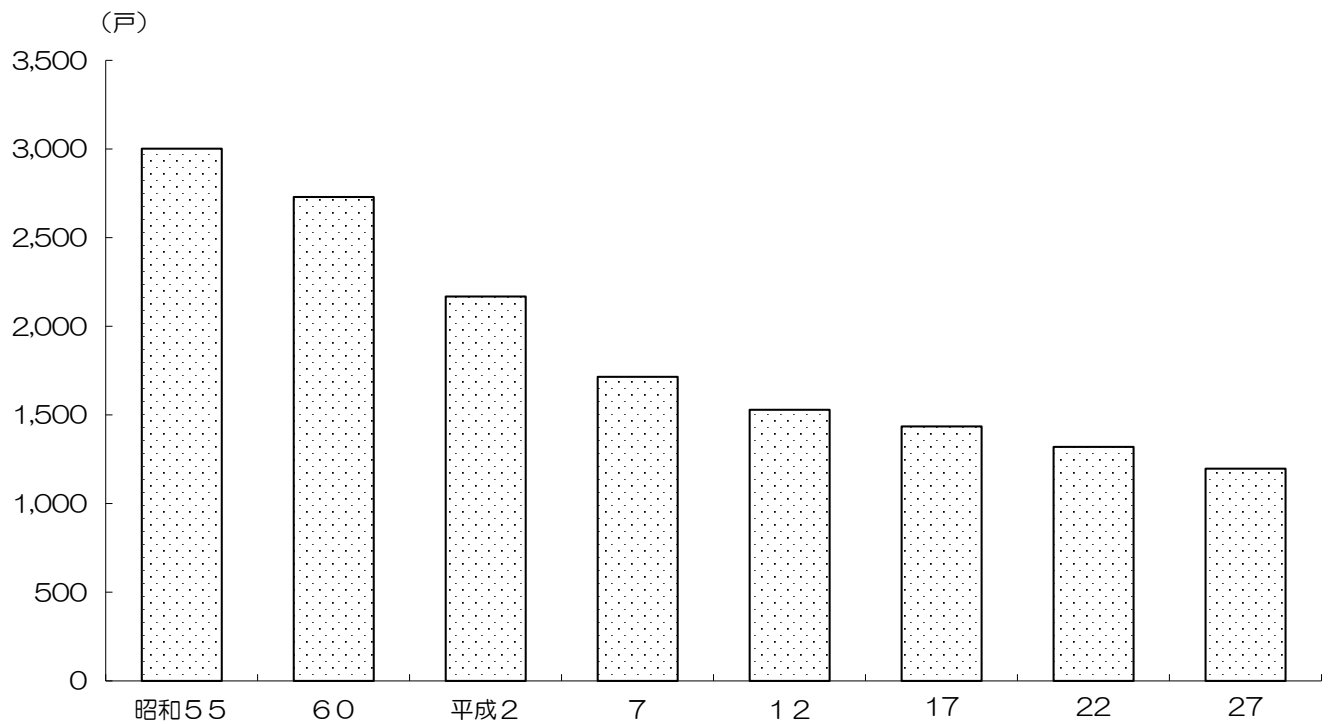

資料：「東京都農業経営基本調査報告」「農林業センサス結果報告」

図表9 経営耕地面積、1農家当たりの経営耕地面積の推移

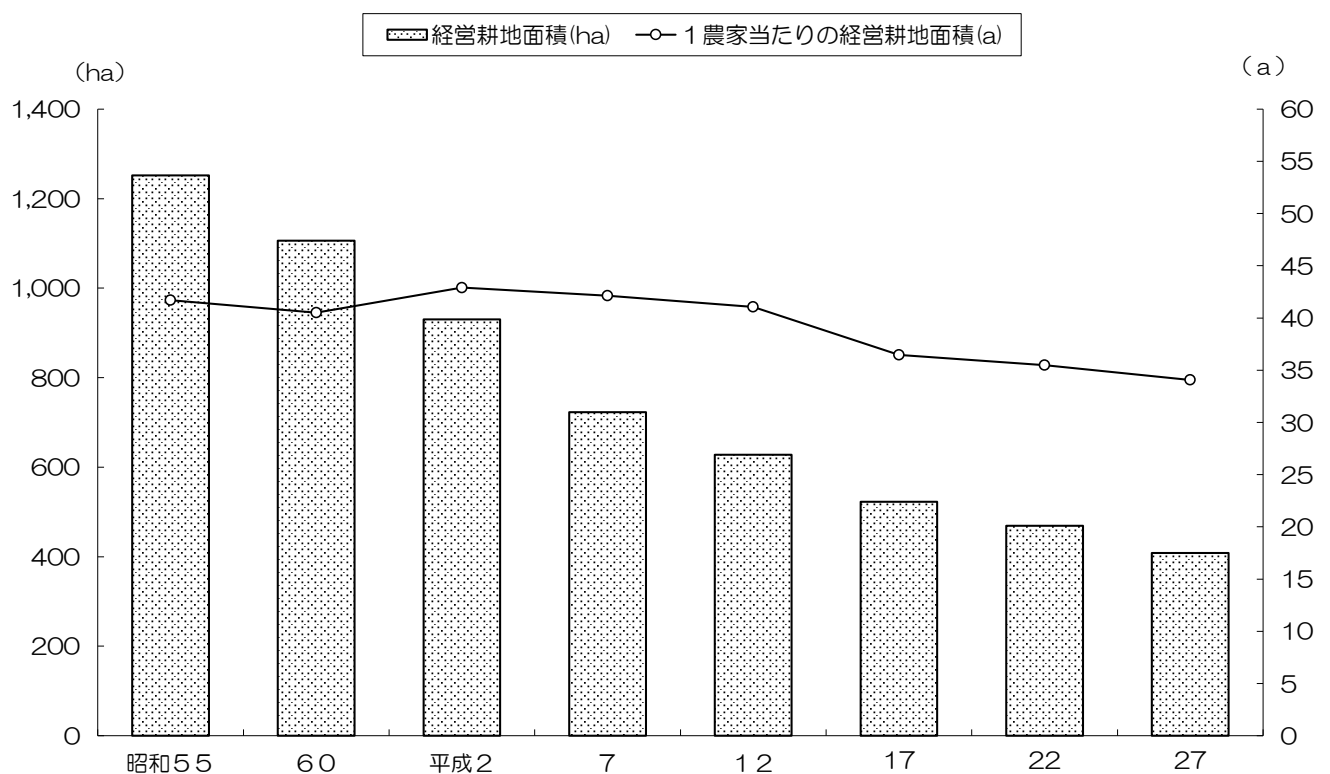

資料：「東京都農業経営基本調査報告」「農林業センサス結果報告」

図表10 製造業事業所数、従業者数の推移（従業者4人以上の事業所）

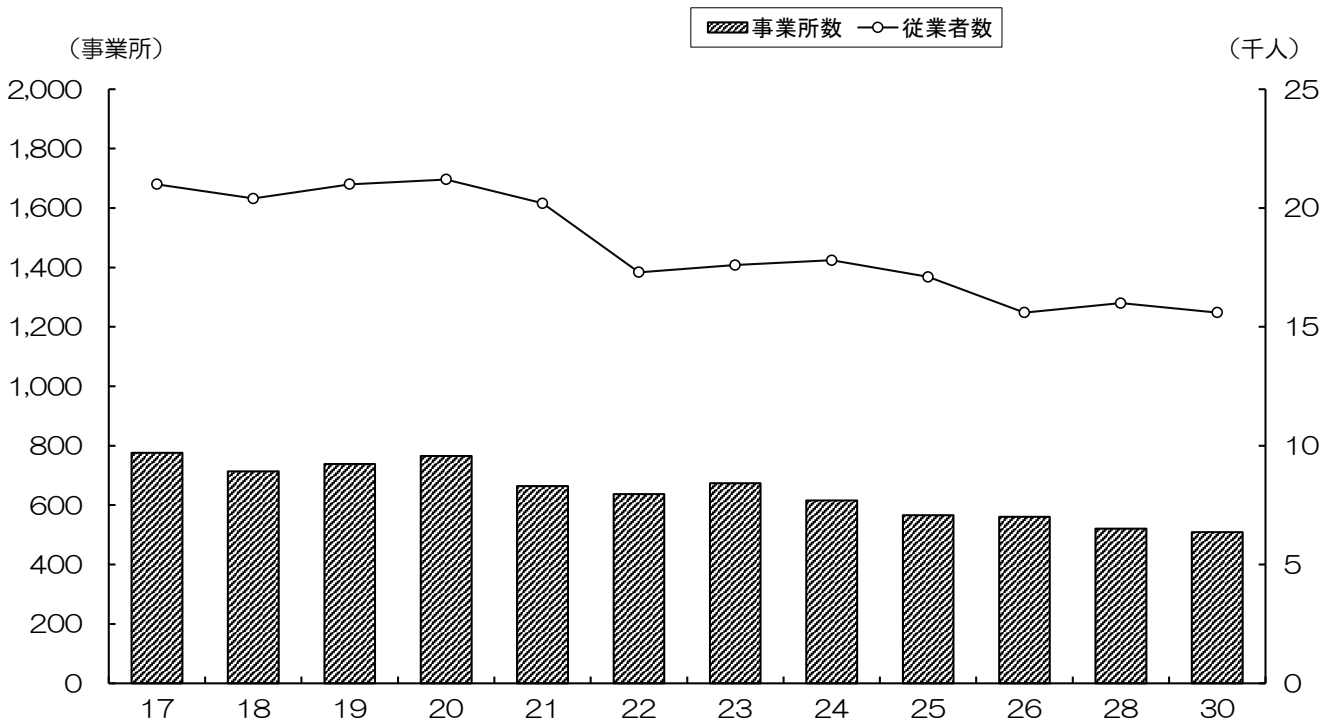

資料：「東京の工業」「経済センサス-活動調査報告」

図表11 製造業事業所数、製造品出荷額等の産業中分類別構成比（従業者4人以上の事業所）—平成30年—

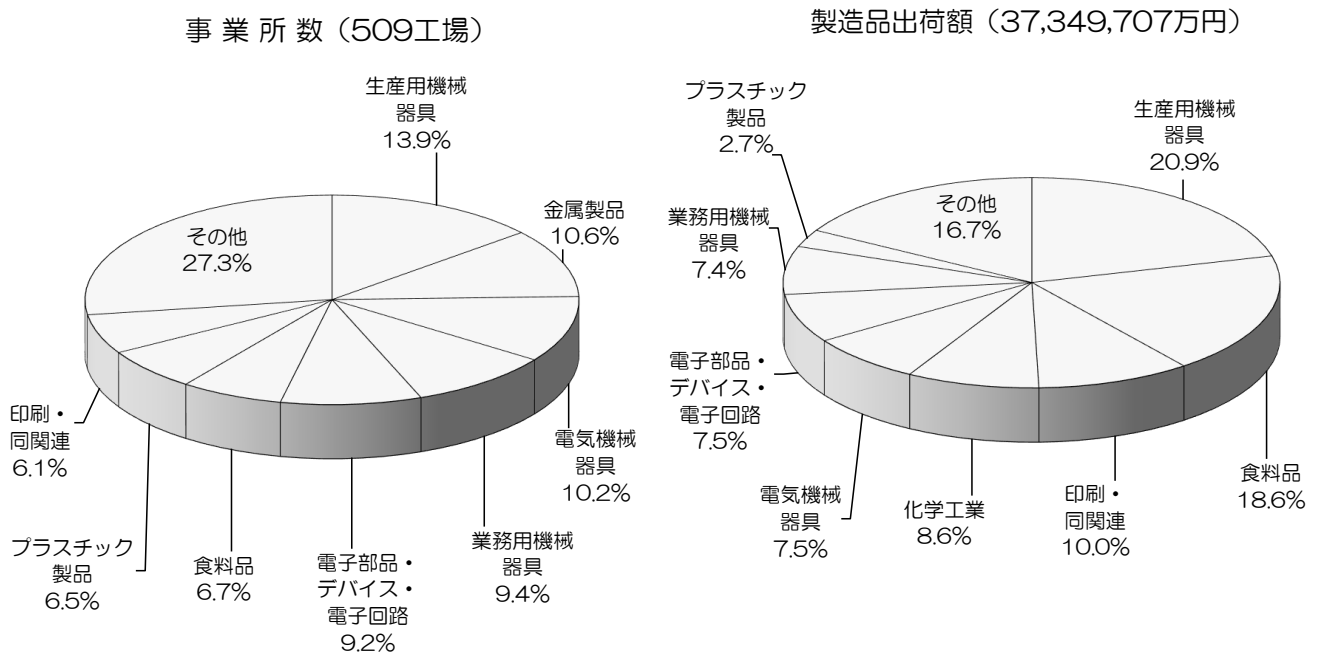

資料：「東京の工業」

図表12 卸売・小売業事業所数、従業者数、年間商品販売額の推移

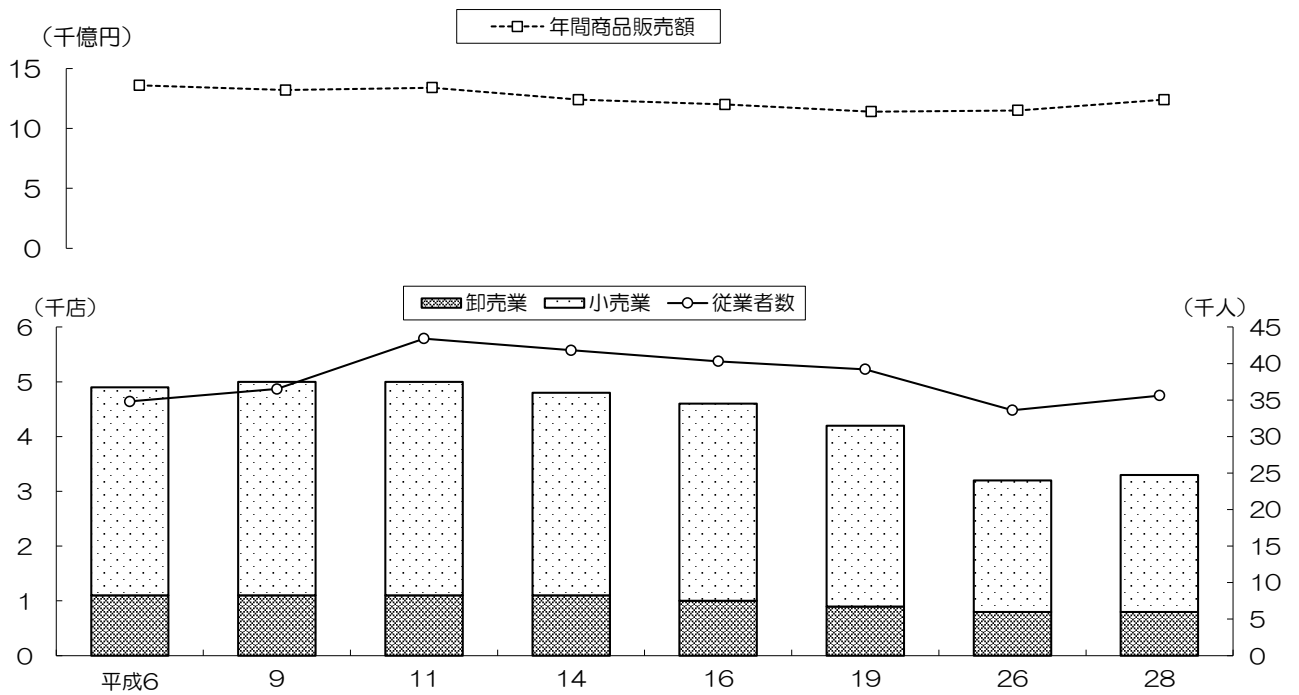

資料：「商業統計調査報告」「経済センサスー活動調査報告」

図表13 卸売・小売業事業所数の産業中分類別構成比 —平成28年—

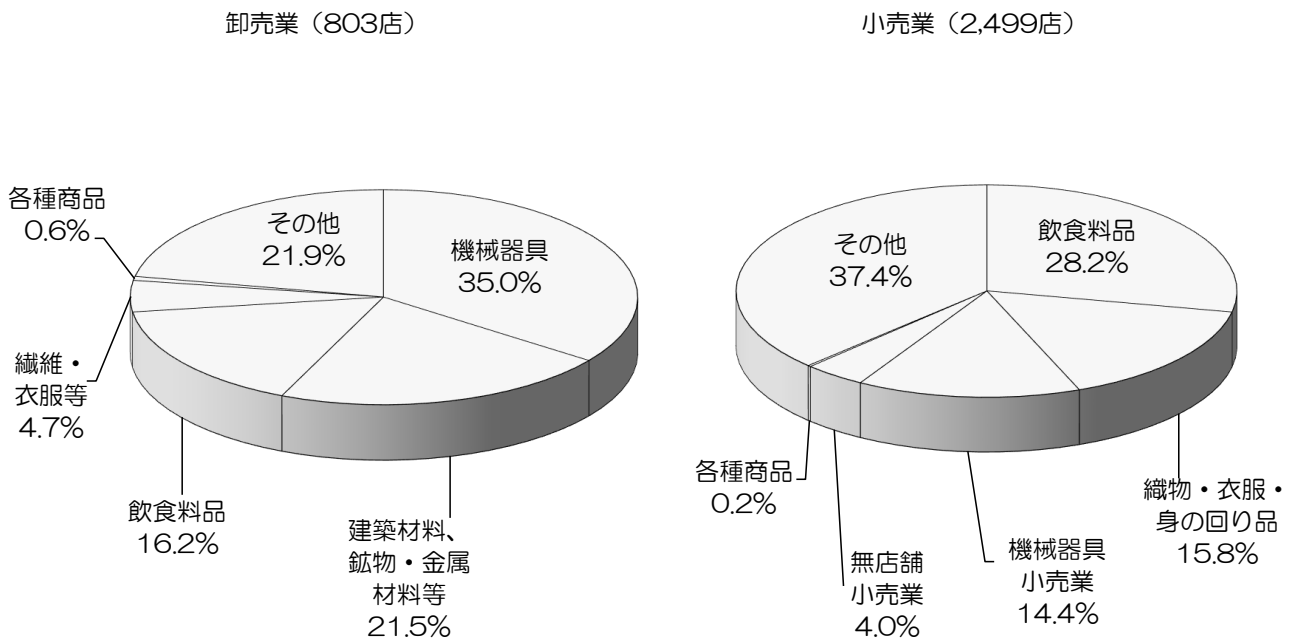

資料：「経済センサスー活動調査報告」

図表14 一般会計決算額の推移

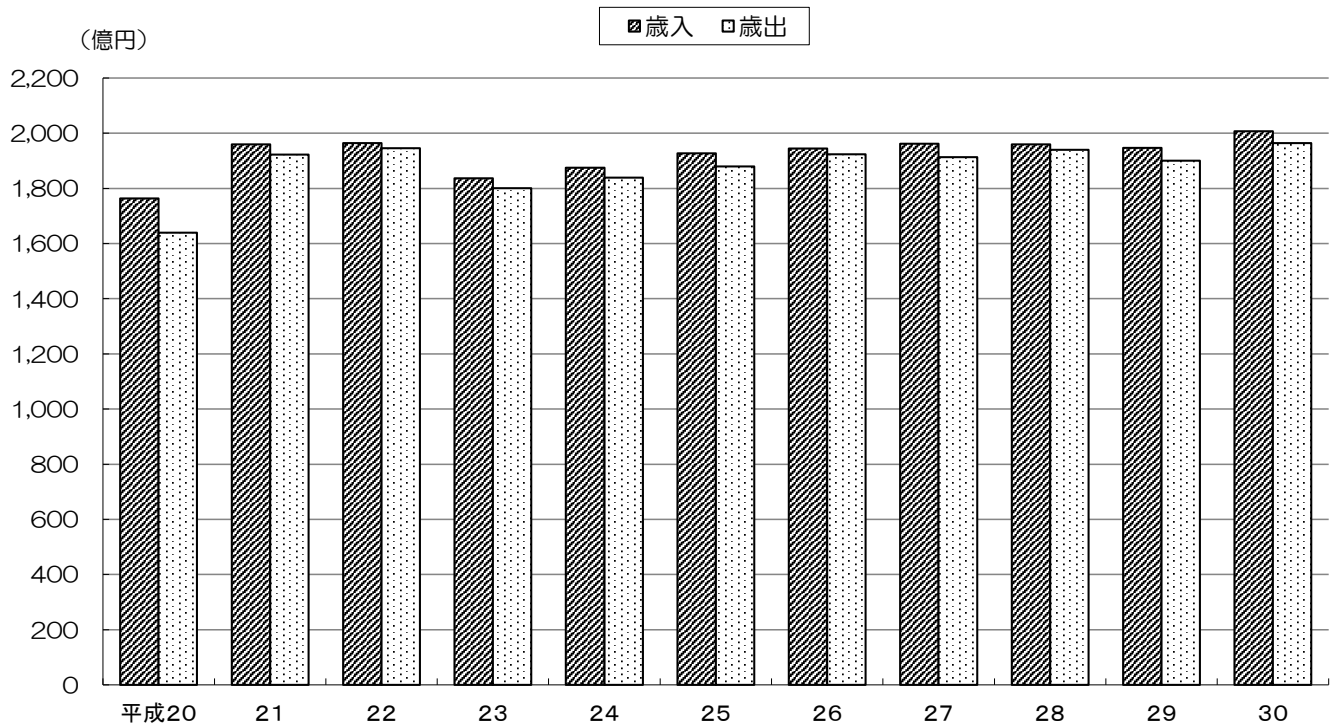

資料：「歳入歳出決算書」

図表15 一般会計当初予算の構成比 —平成31年度—

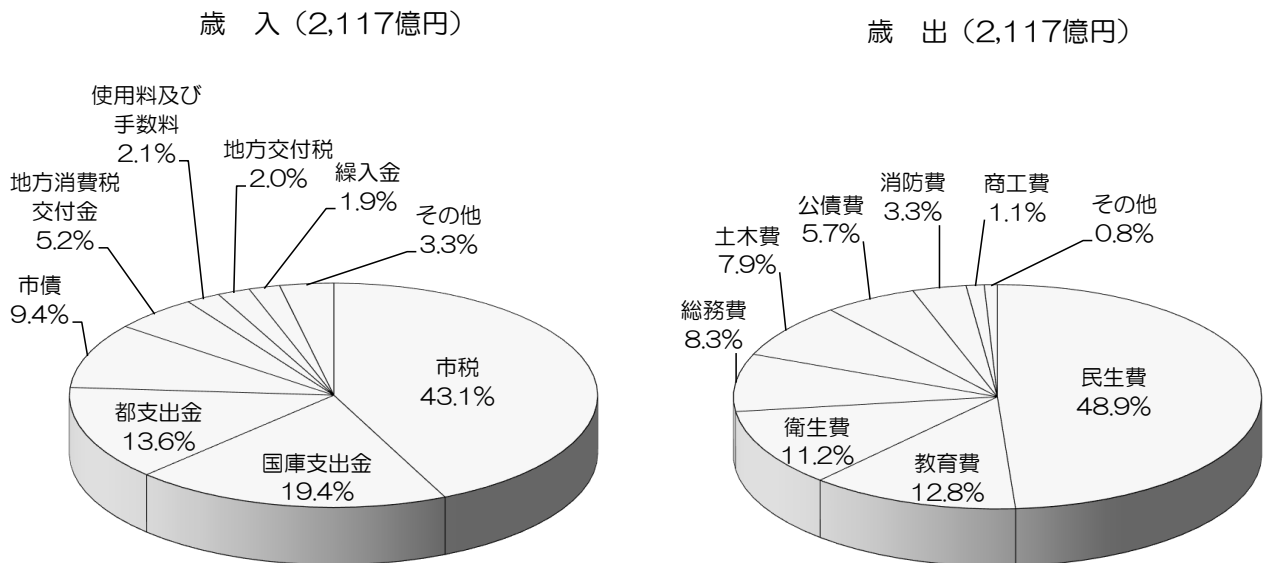

資料：「平成31年度一般会計予算説明書」

1 土地・面積・気象

1 土地・面積・気象

1 市域の変遷

(単位 km²)

年 月 日	事 項	総 面 積	編 入 人 口	総 人 口	摘 要
明治22年 4月17日	町制施行 (神奈川県南多摩郡八王子町)	7.30	-	20,000	戸籍人口
26 4 1	東京府に編入	7.30	-	...	
大正 6年 9月 1日	市制施行	7.30	-	42,043	
昭和16年10月 1日	小宮町を編入	19.88	13,518	79,768	食料配給台帳人口
30 4 1	横山村、元八王子村、恩方村、川口村、加住村、由井村を編入	139.60	36,728	132,796	
34 4 1	浅川町を編入	166.06	9,578	152,226	
39 8 1	由木村を編入	188.19	6,371	193,346	
46 4 1	秋多町 (現 あきる野市) との境界変更	187.79	△ 121	253,755	住民基本台帳人口
平成 2年 1月 4日	面積改定 (国土地理院による精査の結果)	186.31	-	...	
14 1 1	多摩市との境界変更	186.31	-	...	
16 4 1	町田市との境界変更	186.31	-	...	
27 3 6	面積改定 (国土地理院による精査の結果)	186.38	-	...	

資料：「八王子市史」、総務部総務課、市民部市民課
 (注) 総面積の数値は、国土地理院の全国都道府県市区町村別面積調による。

2 位置、広ぼう

東 経		北 緯		海 抜		広 ば う				
最 東	最 西	最 南	最 北	最 高	最 低	周 囲	東	西	南	北
139度25分49秒	139度09分43秒	35度35分54秒	35度43分09秒	862.7m	63.0m	95.8km	24.3km			13.4km
鹿島	上恩方町	南大沢三丁目	高月町	上恩方町	大塚					

資料：総務部総務課
 (注) (1) 数値は、国土地理院発行の地形図から測定し、世界測地系の値である。
 (2) 平成27年3月6日面積改定前の値である。

3 市役所の位置

所 在 地	位 置	海 抜
八王子市元本郷町三丁目24番1号	東 経 139度18分57秒 北 緯 35度40分00秒	126.46m

資料：総務部総務課
 (注) 数値は、国土地理院発行の地形図から測定し、世界測地系の値である。

4 地目別土地面積、評価額

各年1月1日現在

年次	総数	宅地	田	畑	山林	池沼	原野	雑種地
面積 (単位 ha)								
平成27年	9,057.70	3,749.80	68.12	770.84	3,172.64	2.89	467.51	825.90
28	9,052.04	3,777.01	67.82	763.99	3,170.95	2.89	467.33	802.05
29	9,040.53	3,793.36	67.38	756.72	3,168.25	2.89	466.34	785.59
30	9,043.79	3,812.44	66.97	747.49	3,165.71	2.89	466.27	782.02
31	9,060.96	3,841.99	65.89	737.39	3,161.89	2.88	466.21	784.71
評価額 (単位 百万円)								
平成27年	3,087,359	2,760,796	1,356	67,485	6,449	11	100	251,162
28	3,086,334	2,770,793	1,374	65,986	6,341	11	100	241,729
29	3,083,824	2,777,384	1,450	63,027	6,344	11	100	235,508
30	3,137,471	2,831,566	1,402	62,011	6,457	11	100	235,924
31	3,147,579	2,846,058	1,460	60,024	6,335	11	100	233,591

資料：税務部資産税課

(注) 数値は、固定資産税の対象となる土地のものであり、法定免税点未満の私有地は含むが、非課税とされている土地(国・公用地、墓地、道路、用水路、溜池、保安林、私立学校用地、宗教法人の土地等)は含まない。

5 宅地の業態地区別面積

各年1月1日現在 (単位 ha)

年次	総数	商業地区					住宅地区			
		合計	繁華街	高度商業地区 I	高度商業地区 II	普通商業地区	合計	併用住宅地	高級住宅地	普通住宅地
平成27年	3,747.07	59.47	-	-	8.37	51.10	3,104.45	246.74	-	2,857.71
28	3,774.31	59.68	-	-	8.36	51.32	3,128.97	246.72	-	2,882.25
29	3,790.65	60.00	-	-	8.79	51.21	3,144.78	247.62	-	2,897.16
30	3,809.64	59.33	-	-	8.86	50.47	3,171.71	246.02	-	2,925.69
31	3,839.25	59.44	-	-	8.81	50.63	3,184.71	246.72	-	2,937.99
年次	工場地区				村落地区			観光地区	(別掲)	
	合計	大工場地区	中小工場地区	家内工業地区	合計	集地区	村落地区		農業用施設の用に供する宅地	生産緑地区内の宅地
平成27年	149.57	125.97	23.60	-	433.58	247.19	186.39	-	0.64	-
28	149.76	126.08	23.68	-	435.90	249.43	186.47	-	0.63	-
29	150.38	126.61	23.77	-	435.49	249.43	186.06	-	0.64	-
30	145.19	121.71	23.48	-	433.41	244.99	188.42	-	0.64	-
31	146.69	123.21	23.48	-	448.41	259.50	188.91	-	0.64	-

資料：税務部資産税課

(注) 免税点未満の面積は、含まない。

1 土地・面積・気象

6 用途地域別面積

平成31年3月31日現在 (単位 ha %)

用途地域	平成27年1月15日告示		平成29年3月6日告示		平成30年2月28日告示		平成31年1月23日告示	
	面積	構成比	面積	構成比	面積	構成比	面積	構成比
総数	9,750.4	100.0	9,766.2	100.0	9,932.6	100.0	9,932.6	100.0
第1種低層住居専用地域	5,562.9	57.1	5,559.2	56.9	5,653.4	56.9	5,653.4	56.9
第2種低層住居専用地域	6.1	0.1	6.4	0.1	6.4	0.1	6.4	0.1
第1種中高層住居専用地域	1,546.1	15.9	1,510.4	15.5	1,509.7	15.2	1,509.7	15.2
第2種中高層住居専用地域	408.0	4.2	416.3	4.3	416.2	4.2	416.2	4.2
第1種住居地域	304.0	3.1	305.3	3.1	305.3	3.1	305.3	3.1
第2種住居地域	187.4	1.9	188.0	1.9	188.1	1.9	188.1	1.9
準住居地域	193.6	2.0	197.0	2.0	197.0	2.0	197.0	2.0
近隣商業地域	255.0	2.6	271.8	2.8	271.8	2.7	282.4	2.8
商業地域	120.3	1.2	121.3	1.2	121.3	1.2	121.3	1.2
準工業地域	1,017.6	10.4	1,041.0	10.7	1,066.4	10.7	1,059.3	10.7
工業地域	88.7	0.9	88.8	0.9	136.3	1.4	132.8	1.3
工業専用地域	60.7	0.6	60.7	0.6	60.7	0.6	60.7	0.6

資料：都市計画部都市計画課

7 市街化区域、市街化調整区域

平成31年3月31日現在 (単位 ha %)

告示年月日	都市計画区域		市街化区域		市街化調整区域	
	面積	構成比	面積	構成比	面積	構成比
平成16年 6月24日	18,631.0	100.0	7,975.7	42.8	10,655.3	57.2
19 12 27	18,631.0	100.0	7,997.1	42.9	10,633.9	57.1
26 10 3	18,631.0	100.0	7,967.6	42.8	10,663.4	57.2
29 3 6	18,631.0	100.0	7,979.9	42.8	10,651.1	57.2
30 2 28	18,631.0	100.0	8,150.5	43.7	10,480.5	56.3

資料：都市計画部都市計画課

8 気象概況

年 及 月	次 び 次	気 温 (°C)			降 水 量 (mm)	最 日 降 水 量 (mm)	最 小 湿 度 (%)	風 速 (m/s)		
		月 平 均	月 最 高	月 最 低				平 均 風 速	最 大 瞬 間 風 速、風 向	
平成26年		14.8	37.7	-5.5	1,797.5	196.0	12	2.7	32.8	南
	27	15.4	37.5	-6.0	1,740.0	200.5	15	2.6	23.7	北北西
	28	15.5	38.0	-6.2	1,487.0	175.5	12	2.7	28.0	南
	29	14.9	36.7	-5.9	1,514.5	175.0	6	2.7	24.6	南西
	30	15.9	39.3	-8.7	1,436.0	87.0	8	2.8	45.6	南南東
	1月	2.8	16.3	-8.7	38.0	20.0	8	2.2	19.8	北北西
	2	4.2	14.6	-5.3	11.5	5.5	10	2.5	20.8	西
	3	10.4	24.0	-0.7	235.5	78.0	10	2.7	16.1	北
	4	16.1	29.0	2.6	64.0	30.5	11	3.3	23.5	南南西
	5	19.1	30.3	7.0	123.5	33.0	15	2.9	19.4	南
	6	22.3	34.0	13.7	112.0	29.5	19	3.1	22.2	南西
	7	28.6	39.3	18.4	139.0	82.5	24	3.5	24.7	北
	8	28.0	37.4	15.4	181.5	57.0	26	3.5	31.0	南東
	9	22.4	33.6	12.1	399.5	87.0	36	3.0	36.1	南南東
	10	18.0	32.7	8.3	66.0	20.0	19	2.2	45.6	南南東
	11	12.5	23.1	2.5	21.0	9.5	31	1.9	10.8	北
	12	6.9	24.5	-5.4	44.5	18.5	14	2.2	18.1	北

年 及 月	次 び 次	気 温 階 級 別 日 数				降 水 量 階 級 別 日 数					風 速 10m/s 以 上 の 日	日 照 時 間 (h)	雷 雨 日 数 (1mm以上)
		最 低 気 温		最 高 気 温		1mm 以 上	10mm 以 上	30mm 以 上	50mm 以 上	100mm 以 上			
		-5°C 以 下	0°C 未 満	25°C 以 上	30°C 以 上								
平成26年		6	78	124	44	93	42	17	8	3	37	1,929.5	12
	27	4	55	118	46	117	46	14	7	2	34	1,992.5	9
	28	2	54	120	55	114	46	10	5	1	40	1,869.9	8
	29	5	74	119	51	92	41	10	6	2	41	2,131.3	14
	30	10	56	131	67	91	45	11	5	-	44	2,154.1	14
	1月	8	26	-	-	4	1	-	-	-	2	214.0	-
	2	1	17	-	-	2	-	-	-	-	1	178.8	-
	3	-	1	-	-	11	7	3	1	-	1	203.8	1
	4	-	-	10	-	5	3	1	-	-	8	209.4	-
	5	-	-	18	1	10	5	1	-	-	4	191.8	1
	6	-	-	19	8	10	5	-	-	-	3	169.8	1
	7	-	-	31	26	5	4	1	1	-	8	225.9	1
	8	-	-	30	23	10	4	2	1	-	9	224.4	6
	9	-	-	19	7	19	11	3	2	-	5	80.5	2
	10	-	-	4	2	6	3	-	-	-	2	144.4	2
	11	-	-	-	-	4	-	-	-	-	-	150.9	-
	12	1	12	-	-	5	2	-	-	-	1	160.4	-

資料：「気象年報」

1 土地・面積・気象

9 平均気温

(単位 °C)

年次・日	1月	2月	3月	4月	5月	6月	7月	8月	9月	10月	11月	12月
平成26年	3.7	3.2	8.2	13.0	18.9	22.4	25.9	26.8	21.8	17.4	11.6	4.7
27	3.8	4.5	8.7	13.8	20.3	21.8	26.3	26.4	21.9	17.2	13.0	7.9
28	4.3	5.8	9.1	14.5	19.5	21.9	25.3	26.9	23.9	17.7	10.4	7.2
29	4.2	5.3	7.0	13.8	19.3	21.7	27.3	26.2	22.4	16.2	10.5	4.9
30	2.8	4.2	10.4	16.1	19.1	22.3	28.6	28.0	22.4	18.0	12.5	6.9
1日	3.8	1.5	11.5	14.7	21.3	21.2	28.1	30.1	24.9	26.6	12.4	10.1
2	3.8	1.3	7.9	17.2	19.4	21.7	28.9	30.5	21.1	20.0	12.5	8.9
3	3.2	2.9	7.4	17.4	19.9	22.0	29.0	30.4	23.1	19.5	13.0	12.0
4	2.2	3.7	12.0	19.7	16.9	22.6	27.7	29.4	24.7	18.8	13.8	16.8
5	1.4	1.8	12.0	12.7	17.7	22.5	28.6	30.5	27.7	18.4	17.1	15.4
6	2.2	1.5	9.1	18.0	20.5	19.6	21.3	28.3	26.1	23.1	16.6	10.1
7	3.5	2.4	4.4	15.3	18.1	22.4	23.6	21.9	26.3	26.2	16.4	11.7
8	4.0	0.6	6.1	9.8	12.1	23.4	26.4	24.1	27.5	20.4	14.9	8.5
9	8.1	1.7	10.0	12.0	11.5	25.9	27.0	27.9	26.5	20.5	14.9	5.3
10	5.2	5.7	7.0	11.9	12.2	18.4	28.0	29.7	24.8	20.6	16.8	4.5
11	2.9	7.7	7.9	15.7	15.2	18.8	28.7	28.4	20.8	19.8	14.3	3.5
12	0.7	2.7	7.2	17.9	18.7	20.7	25.4	26.6	19.9	18.7	14.1	7.0
13	0.5	2.6	9.6	13.7	16.5	21.4	28.4	26.7	21.1	15.6	13.7	4.1
14	1.3	4.2	13.4	14.3	19.9	20.4	29.8	28.9	21.4	15.7	11.6	4.5
15	1.5	8.8	15.1	15.6	21.5	16.9	29.3	30.0	20.4	16.8	9.8	3.4
16	4.5	4.6	13.2	13.5	23.4	14.8	29.7	28.5	23.0	16.8	10.7	1.5
17	5.3	5.0	6.6	10.9	24.9	17.2	30.2	25.4	24.3	16.8	13.8	6.3
18	7.0	2.3	9.9	12.9	23.8	17.5	30.5	21.7	23.6	16.3	12.9	6.3
19	6.0	3.5	11.6	15.8	20.1	22.4	29.5	22.5	21.8	15.2	13.3	6.3
20	5.0	5.6	7.7	17.8	16.5	20.2	29.9	23.1	18.8	16.0	10.2	6.5
21	4.7	4.3	2.9	18.7	19.6	21.3	30.5	27.0	17.5	14.8	9.8	6.6
22	0.4	2.3	9.3	20.3	19.7	23.1	31.2	28.9	21.7	14.4	10.6	8.4
23	2.6	3.1	10.9	15.9	17.0	19.8	31.9	28.0	23.8	14.2	8.7	9.4
24	1.1	5.7	10.4	15.8	19.6	21.6	30.0	27.8	23.9	16.6	7.7	6.1
25	-2.7	3.9	10.8	17.9	21.5	26.2	28.4	31.4	20.4	16.5	8.1	3.4
26	-2.2	5.2	12.9	18.4	21.2	25.8	26.1	30.8	16.5	16.6	10.9	5.8
27	-0.9	6.9	14.2	16.8	21.2	28.5	25.4	28.8	15.4	17.5	12.6	6.8
28	-1.1	7.7	15.8	18.0	21.0	27.9	23.6	25.6	19.2	15.6	12.7	2.8
29	2.4		16.9	19.0	22.1	28.9	27.2	25.3	17.6	15.4	11.7	1.7
30	1.9		12.9	20.4	20.1	29.2	27.6	28.5	19.8	15.2	9.9	2.1
31	1.9		11.3		18.8		28.8	28.3		12.7		2.3

資料：「気象年報」

(注) 太字は、月の最高値である。

10 降水量

(単位 mm)

年次・日	1月	2月	3月	4月	5月	6月	7月	8月	9月	10月	11月	12月
平成26年	13.0	126.5	115.5	94.5	82.5	473.5	114.0	143.0	114.5	376.0	83.5	61.0
27	74.5	38.5	89.5	107.0	85.5	139.0	410.5	144.5	373.5	58.5	145.0	74.0
28	72.5	55.5	67.5	91.5	60.0	108.0	102.0	412.0	274.5	47.5	118.5	77.5
29	27.0	14.5	89.0	84.5	70.0	100.0	130.0	176.0	162.5	626.0	22.5	12.5
30	38.0	11.5	235.5	64.0	123.5	112.0	139.0	181.5	399.5	66.0	21.0	44.5
1日	0.0	5.5	38.5	0.0	0.0	0.0	0.0	0.0	2.0	20.0	0.0	0.0
2	0.0	4.0	0.0	0.0	1.0	0.0	0.0	0.0	21.0	0.0	0.0	0.0
3	0.0	0.0	0.0	0.0	13.0	0.0	0.0	0.0	6.0	0.0	0.0	0.0
4	0.0	0.0	0.0	0.0	0.0	0.0	0.0	0.0	36.5	1.0	0.5	1.0
5	0.0	0.0	10.5	0.0	0.0	0.0	0.0	0.0	20.0	17.0	1.0	0.0
6	0.0	0.0	0.5	2.0	0.0	13.0	24.0	57.0	0.0	0.0	8.0	4.0
7	0.0	0.0	0.0	0.0	18.0	1.5	0.5	7.0	0.0	0.0	0.0	0.0
8	5.5	0.0	78.0	0.0	13.5	2.0	0.0	17.5	4.0	0.0	0.0	0.0
9	3.0	0.0	38.0	0.0	25.0	0.5	0.0	4.5	4.5	0.5	9.5	0.0
10	0.0	0.5	2.0	0.0	1.5	16.0	0.0	0.0	22.0	1.0	0.0	0.0
11	0.0	0.5	0.0	0.0	0.0	29.5	0.0	8.0	4.0	0.5	0.0	18.5
12	0.0	0.0	0.0	0.0	0.0	0.5	9.0	7.5	0.0	0.5	0.0	17.0
13	0.0	0.0	0.0	0.0	33.0	0.0	0.0	2.5	0.5	0.5	1.0	0.0
14	0.0	0.0	0.0	0.0	0.0	0.0	0.0	0.0	6.0	19.0	0.0	0.0
15	0.0	0.0	0.0	7.5	0.0	5.5	0.0	0.0	9.5	0.0	0.0	0.0
16	0.0	0.0	1.0	0.0	0.0	5.0	0.0	0.0	0.5	0.0	0.0	0.0
17	9.5	0.0	0.0	10.0	0.0	0.0	0.0	0.0	8.0	0.5	0.0	4.0
18	0.0	0.0	0.0	14.0	0.0	0.5	0.0	0.0	0.5	0.0	0.0	0.0
19	0.0	0.0	1.5	0.0	0.0	0.0	0.0	0.0	0.5	0.5	0.0	0.0
20	0.0	0.0	10.5	0.0	0.0	24.0	0.0	0.5	16.5	0.0	0.0	0.0
21	0.0	0.0	27.0	0.0	0.0	0.5	0.0	0.0	23.5	0.0	0.0	0.0
22	20.0	0.5	26.0	0.0	0.0	0.0	0.0	0.0	0.0	0.0	0.0	0.0
23	0.0	0.0	1.5	0.0	4.0	11.5	0.0	5.0	0.0	0.0	0.0	0.0
24	0.0	0.0	0.5	0.0	8.0	2.0	0.0	45.5	0.0	0.0	0.0	0.0
25	0.0	0.0	0.0	30.5	0.0	0.0	12.0	0.0	62.5	0.0	0.0	0.0
26	0.0	0.0	0.0	0.0	0.0	0.0	0.0	0.0	29.5	0.0	0.0	0.0
27	0.0	0.0	0.0	0.0	0.0	0.0	0.0	26.0	21.5	5.0	0.0	0.0
28	0.0	0.5	0.0	0.0	0.0	0.0	82.5	0.5	0.0	0.0	0.5	0.0
29	0.0		0.0	0.0	0.0	0.0	11.0	0.0	13.5	0.0	0.5	0.0
30	0.0		0.0	0.0	6.0	0.0	0.0	0.0	87.0	0.0	0.0	0.0
31	0.0		0.0		0.5		0.0	0.0		0.0		0.0

資料：「気象年報」

(注) 太字は、月の最高値である。

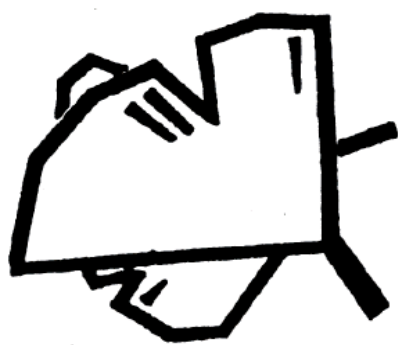

市の木・いちよう

2 人 □

11 人口の推移

年次	世帯数	人口			1世帯 当たり 人	性比 (女=100)	人口密度 (人/km ²)	面積 (km ²)	摘 要
		総数	男	女					
明治13年	2,993	9,837	3.29	...	1,348	7.30	
22	4,000	20,000	5.00	...	2,740	"	
30	4,167	22,803	11,070	11,733	5.47	94.3	3,124	"	
33	...	25,843	3,540	"	
36	4,508	25,005	5.55	...	3,425	"	
38	...	25,679	12,668	13,011	...	97.4	3,518	"	
40	4,205	27,029	6.43	...	3,703	"	
41	4,215	27,358	13,542	13,816	6.49	98.0	3,748	"	
43	...	28,754	3,939	"	
大正2年	5,523	30,898	15,075	15,822	5.59	95.3	4,233	"	
4	6,584	39,306	5.97	...	5,384	"	
5	6,904	40,733	19,811	20,922	5.90	94.7	5,580	"	
6	7,126	42,043	20,181	21,862	5.90	92.3	5,759	"	
7	7,141	42,511	20,508	22,003	5.95	93.2	5,823	"	
9	7,668	38,955	18,561	20,394	5.08	91.0	5,336	"	第1回国勢調査
10	8,066	41,001	19,372	21,629	5.08	89.6	5,617	"	
11	8,245	40,547	20,072	20,475	4.92	98.0	5,554	"	
12	8,449	41,359	20,483	20,876	4.90	98.1	5,666	"	
13	8,669	42,875	21,208	21,667	4.95	97.9	5,873	"	
14	9,136	45,288	22,146	23,142	4.96	95.7	6,204	"	第2回国勢調査
昭和元年	9,391	46,724	22,878	23,846	4.98	95.9	6,401	"	
2	9,599	47,524	23,124	24,400	4.95	94.8	6,510	"	
3	9,797	48,617	23,726	24,891	4.96	95.3	6,660	"	
4	9,917	50,029	24,580	25,449	5.04	96.6	6,853	"	
5	10,258	51,888	25,678	26,210	5.06	98.0	7,108	"	第3回国勢調査
6	10,622	52,578	25,974	26,604	4.95	97.6	7,202	"	
7	10,622	55,319	27,214	28,105	5.21	96.8	7,578	"	
8	10,952	57,045	27,862	29,184	5.21	95.5	7,814	"	
9	11,068	57,555	28,045	29,510	5.20	95.0	7,884	"	
10	11,237	59,494	29,070	30,424	5.29	95.5	8,150	"	第4回国勢調査
11	11,436	60,024	29,154	30,870	5.25	94.4	8,222	"	
12	11,638	61,582	29,999	31,583	5.29	95.0	8,436	"	
13	12,063	63,774	31,156	32,618	5.29	95.5	8,736	"	
14	12,448	65,608	32,056	33,552	5.27	95.5	8,987	"	
15	12,281	62,279	29,947	32,332	5.07	92.6	8,531	"	第5回国勢調査
16	14,809	79,768	38,288	41,480	5.39	92.3	4,012	19.88	16.10.1 小宮町編入
17	14,933	80,512	39,047	41,465	5.39	94.2	4,050	"	
18	16,026	83,404	40,547	42,857	5.20	94.6	4,195	"	
19	...	77,478	35,675	41,803	...	85.3	3,897	"	人口調査
20	...	63,192	30,104	33,088	...	91.0	3,179	"	人口調査
21	14,195	65,858	31,788	34,070	4.64	93.3	3,313	"	人口調査
22	15,398	72,947	35,491	37,456	4.74	94.8	3,669	"	第6回国勢調査
23	16,774	78,667	38,159	40,510	4.69	94.2	3,957	"	
24	17,258	80,897	36,169	41,728	4.69	86.7	4,069	"	
25	16,789	82,539	39,741	42,798	4.92	92.9	4,152	"	第7回国勢調査

資料：「八王子市史」、総務部総務課、市民部市民課

(注) (1) 昭和27年以前は戸籍人口、昭和28年以降は住民基本台帳人口（各年1月1日現在）である。

ただし、摘要に示したものは、それによる。

(2) 住民基本台帳法一部改正により、平成25年より外国人住民も含む。

11 人口の推移(続)

年次	世帯数	人口			1世帯 当たり 人	性比 (女=100)	人口密度 (人/km ²)	面積 (km ²)	摘 要
		総数	男	女					
昭和26年	18,582	87,441	42,354	45,087	4.71	93.9	4,398	〃	
27	18,803	87,224	42,100	45,124	4.64	93.3	4,388	〃	
28	19,058	90,641	44,045	46,596	4.76	94.5	4,559	〃	
29	19,852	93,410	45,278	48,132	4.71	94.1	4,699	〃	
30	20,435	95,437	46,280	49,157	4.67	94.1	4,801	〃	
31	28,031	134,722	65,818	68,904	4.81	95.5	965	139.60	30.4.1 横山村、元八王
32	28,520	136,667	66,802	69,865	4.79	95.6	979	〃	子村、恩方村、川口
33	29,341	139,193	68,157	71,036	4.74	95.9	997	〃	村、加住村、由井村
34	30,287	142,023	69,650	72,373	4.69	96.2	1,017	〃	編入
35	33,121	154,973	76,070	78,903	4.68	96.4	933	166.06	34.4.1 浅川町編入
36	34,771	159,272	78,277	80,995	4.58	96.6	959	166.06	
37	36,381	164,309	81,084	83,225	4.52	97.4	989	〃	
38	38,382	171,965	84,949	87,016	4.48	97.6	1,036	〃	
39	41,552	179,889	89,425	90,464	4.33	98.9	1,083	〃	
40	49,398	201,968	100,817	101,151	4.09	99.7	1,073	188.19	39.8.1 由木村編入
41	52,811	212,439	106,057	106,382	4.02	99.7	1,129	〃	
42	54,138	210,598	105,509	105,089	3.89	100.4	1,119	〃	
43	58,555	221,624	111,099	110,525	3.78	100.5	1,178	〃	
44	65,569	231,263	116,434	114,829	3.53	101.4	1,229	〃	
45	70,667	240,925	121,375	119,550	3.41	101.5	1,280	〃	
46	74,897	251,622	126,848	124,774	3.36	101.7	1,337	〃	
47	79,587	261,721	132,357	129,364	3.29	102.3	1,394	187.79	46.4.1 切欠地区を秋多
48	84,209	273,931	138,735	135,196	3.25	102.6	1,459	〃	町へ編入
49	89,385	287,869	145,741	142,128	3.22	102.5	1,533	〃	
50	94,067	301,844	152,711	149,133	3.21	102.4	1,607	〃	
51	100,028	318,291	161,166	157,125	3.18	102.6	1,695	〃	
52	105,055	333,617	168,993	164,624	3.18	102.7	1,777	〃	
53	109,474	346,306	175,359	170,947	3.16	102.6	1,844	〃	
54	115,059	361,684	183,496	178,188	3.14	103.0	1,926	〃	
55	118,837	372,362	189,023	183,339	3.13	103.1	1,983	〃	
56	122,494	381,144	193,521	187,623	3.11	103.1	2,030	〃	
57	125,694	387,548	197,099	190,449	3.08	103.5	2,064	〃	
58	129,860	396,952	202,396	194,556	3.06	104.0	2,114	〃	
59	133,922	406,337	207,565	198,772	3.03	104.4	2,164	〃	
60	137,096	411,642	210,234	201,408	3.00	104.4	2,192	〃	
61	141,432	419,514	214,008	205,506	2.97	104.1	2,234	〃	
62	145,203	425,714	217,193	208,521	2.93	104.2	2,267	〃	
63	150,161	433,843	221,739	212,104	2.89	104.5	2,310	〃	
64	155,703	440,031	224,886	215,145	2.83	104.5	2,343	〃	
平成2年	161,379	448,700	229,669	219,031	2.78	104.9	2,389	〃	
3	166,591	456,600	234,090	222,510	2.74	105.2	2,451	186.31	2.1.4 面積改定
4	172,280	464,459	238,500	225,959	2.70	105.6	2,493	〃	
5	176,975	470,847	241,680	229,167	2.66	105.5	2,527	〃	
6	181,449	476,986	244,653	232,333	2.63	105.3	2,560	〃	

11 人口の推移(続)

年次	世帯数	人口			1世帯 当たり 人	性比 (女=100)	人口密度 (人/km ²)	面積 (km ²)	摘 要
		総数	男	女					
平成7年	185,515	484,070	247,893	236,177	2.61	105.0	2,598	"	
8	189,485	489,818	250,261	239,557	2.58	104.5	2,629	"	
9	192,873	494,040	251,811	242,229	2.56	104.0	2,652	"	
10	197,335	500,650	254,579	246,071	2.54	103.5	2,687	"	
11	202,742	507,984	258,127	249,857	2.51	103.3	2,727	"	
12	207,772	514,741	261,360	253,381	2.48	103.1	2,763	"	
13	211,769	519,965	263,995	255,970	2.46	103.1	2,791	"	
14	215,223	523,404	265,435	257,969	2.43	102.9	2,809	"	
15	218,157	526,068	266,452	259,616	2.41	102.6	2,824	"	
16	221,931	529,823	268,159	261,664	2.39	102.5	2,844	"	
17	226,090	534,978	270,694	264,284	2.37	102.4	2,871	"	
18	229,354	537,561	271,803	265,758	2.34	102.3	2,885	"	
19	232,715	540,671	273,207	267,464	2.32	102.1	2,902	"	
20	236,120	543,996	274,692	269,304	2.30	102.0	2,920	"	
21	239,777	547,811	276,433	271,378	2.28	101.9	2,940	"	
22	243,256	551,901	278,177	273,724	2.27	101.6	2,962	"	
23	246,095	554,413	279,335	275,078	2.25	101.5	2,976	"	
24	248,365	555,630	279,760	275,870	2.24	101.4	2,982	"	
25	254,184	564,500	283,297	281,203	2.22	100.7	3,030	"	
26	255,607	563,482	282,578	280,904	2.20	100.6	3,024	"	
27	257,337	562,572	281,988	280,584	2.19	100.5	3,020	"	
28	259,729	562,795	281,998	280,797	2.17	100.4	3,020	186.38	27.3.6 面積改定
29	262,401	563,228	282,222	281,006	2.15	100.4	3,022	"	
30	265,264	563,178	282,095	281,083	2.12	100.4	3,022	"	
31	267,736	562,460	281,506	280,954	2.10	100.2	3,018	"	
令和2年	270,386	562,480	281,111	281,369	2.08	99.9	3,018	"	

12 自然動態

年次及び月次	出 生			死 亡			自 然 増 減
	総 数	男	女	総 数	男	女	
平成27年	3,846	1,943	1,903	4,825	2,543	2,282	△979
28	3,658	1,909	1,749	4,952	2,627	2,325	△1,294
29	3,451	1,807	1,644	5,311	2,844	2,467	△1,860
30	3,372	1,757	1,615	5,482	2,886	2,596	△2,110
31	3,161	1,627	1,534	5,543	2,936	2,607	△2,382
1月	261	142	119	567	296	271	△306
2	252	138	114	535	276	259	△283
3	228	109	119	447	243	204	△219
4	259	143	116	449	231	218	△190
令和元年5	277	137	140	490	261	229	△213
6	214	97	117	395	209	186	△181
7	299	148	151	415	219	196	△116
8	287	158	129	414	232	182	△127
9	302	153	149	437	237	200	△135
10	266	146	120	459	234	225	△193
11	255	128	127	463	243	220	△208
12	261	128	133	472	255	217	△211

資料：市民部市民課

13 社会動態

年次及び月次	転 入				転 出				社 会 増 減
	総 数	都 内 か ら	都 外 か ら	そ の 他	総 数	都 内 へ	都 外 へ	そ の 他	
平成27年	26,151	9,924	13,308	2,919	24,949	11,089	11,614	2,246	1,202
28	26,004	9,491	13,348	3,165	24,277	10,549	11,557	2,171	1,727
29	26,622	9,754	13,365	3,503	24,812	10,750	11,532	2,530	1,810
30	26,126	9,771	13,432	2,923	24,734	10,767	11,458	2,509	1,392
31	26,808	10,314	13,653	2,841	24,406	10,383	11,284	2,739	2,402
1月	1,525	677	683	165	1,606	697	699	210	△81
2	1,868	873	866	129	1,979	842	935	202	△111
3	4,769	1,436	2,943	390	4,822	1,819	2,658	345	△53
4	4,420	1,218	2,709	493	2,623	1,050	1,277	296	1,797
令和元年5	1,901	827	870	204	1,781	855	770	156	120
6	1,716	735	846	135	1,644	749	736	159	72
7	1,940	803	862	275	1,837	745	782	310	103
8	1,809	765	900	144	1,832	771	719	342	△23
9	1,987	758	846	383	1,673	709	750	214	314
10	1,742	699	779	264	1,615	726	677	212	127
11	1,486	716	653	117	1,444	671	637	136	42
12	1,645	807	696	142	1,550	749	644	157	95

資料：市民部市民課

(注) 転入のその他は入国、職権による記載等であり、転出のその他は出国、職権による消除等である。

14 外国人住民の国籍別人口

各年1月1日現在

区 分	平成 28 年	29	30	31	令和 2 年
	総 数	10,060	11,113	12,219	12,936
中 国	4,141	4,466	4,859	4,838	5,157
韓 国 又 は 朝 鮮	1,911	1,917	1,899	1,937	1,976
フ ィ リ ピ ン	1,161	1,234	1,339	1,360	1,339
米 国	251	280	301	302	315
ペ ル ー	149	139	142	149	147
ブ ラ ジ ル	157	181	178	208	237
ベ ト ナ ム	461	651	776	1,002	1,130
タ イ	159	175	209	193	178
マ レ ー シ ア	99	133	157	180	180
英 国	54	67	69	68	76
そ の 他	1,517	1,870	2,290	2,699	2,475

資料：市民部市民課

15 事務所別世帯数、人口

各年1月1日現在

区 分	平成 28 年		29		30		31		令和 2 年	
	世帯数	人 口	世帯数	人 口	世帯数	人 口	世帯数	人 口	世帯数	人 口
総 数	259,729	562,795	262,401	563,228	265,264	563,178	267,736	562,460	270,386	562,480
本 庁	64,221	124,127	64,922	124,384	65,928	125,048	67,037	125,752	67,835	126,557
浅 川	9,583	20,189	9,981	20,946	10,091	21,125	10,145	21,116	10,170	21,056
由 木	15,003	35,441	15,168	35,685	15,273	35,653	15,470	35,660	15,796	35,949
由 木 東	8,920	19,363	9,029	19,335	9,156	19,365	9,420	19,572	9,498	19,659
南 大 沢	22,267	55,763	22,488	55,657	22,747	55,533	22,922	55,202	23,304	55,018
横 山	23,513	50,592	23,711	50,405	23,868	50,114	23,831	49,729	23,841	49,356
館	13,810	29,346	13,868	29,213	13,941	29,014	13,947	28,743	14,026	28,670
元 八 王 子	23,034	52,382	23,126	52,068	23,256	51,736	23,331	51,346	23,558	51,199
恩 方	6,270	14,137	6,298	13,969	6,371	13,947	6,372	13,830	6,377	13,678
川 口	14,731	31,898	14,816	31,854	14,941	31,750	15,081	31,751	15,252	31,811
加 住	8,493	14,619	8,563	14,621	8,742	14,756	8,612	14,475	8,514	14,260
由 井	17,658	43,549	17,933	43,858	18,214	44,192	18,525	44,519	18,743	44,546
北 野	18,063	37,979	18,203	37,905	18,288	37,716	18,472	37,664	18,718	37,656
石 川	14,163	33,410	14,295	33,328	14,448	33,229	14,571	33,101	14,754	33,065

資料：市民部市民課

(注) 各事務所は、現在は管轄区域を持たないが、平成14年8月まで管轄していた区域の数値を掲載した。

16 町丁目別世帯数、人口

令和2年1月1日現在

町名	世帯数	世帯数 対前年増減	人口				人口密度 (人/k㎡)	面積 (k㎡)
			総数	男	女	対前年増減		
総数	270,386	2,650	562,480	281,111	281,369	20	3,018	186.380
本庁	67,835	798	126,557	63,577	62,980	805	9,858	12.838
横山町	1,517	225	2,605	1,288	1,317	432	22,265	0.117
八日町	2,107	280	4,109	1,981	2,128	499	50,110	0.082
八幡町	1,021	10	1,919	943	976	-	21,088	0.091
八木町	494	△5	868	457	411	△6	14,000	0.062
追分町	942	△15	1,570	814	756	△7	20,390	0.077
千人町1丁目	814	△6	1,375	697	678	△17	15,625	0.088
千人町2丁目	1,323	△4	2,119	1,011	1,108	△3	13,760	0.154
千人町3丁目	1,210	32	2,213	1,086	1,127	36	12,574	0.176
千人町4丁目	726	△26	1,239	654	585	△19	7,892	0.157
吉日町	652	△5	1,127	571	556	△28	11,384	0.099
元本郷町1丁目	823	△38	1,515	795	720	△53	9,410	0.161
元本郷町2丁目	685	25	1,295	612	683	58	9,593	0.135
元本郷町3丁目	660	△7	1,278	663	615	△21	7,745	0.165
元本郷町4丁目	719	△1	1,461	709	752	10	6,408	0.228
平岡町	798	36	1,459	740	719	15	8,685	0.168
本郷町	300	5	524	261	263	△2	11,149	0.047
大本横町	511	10	872	436	436	1	5,350	0.163
元横山町1丁目	1,009	△1	1,813	880	933	△14	13,234	0.137
元横山町2丁目	657	12	1,248	630	618	21	9,313	0.134
元横山町3丁目	1,167	15	1,969	1,001	968	4	12,869	0.153
元横山町3丁目	1,039	2	1,797	933	864	△19	13,823	0.130
元新町	195	1	264	180	84	1	9,103	0.029
神明町	593	△8	1,035	514	521	△14	16,967	0.061
神明町1丁目	1,298	△10	2,325	1,195	1,130	△37	13,439	0.173
神明町2丁目	1,358	12	2,331	1,151	1,180	△9	14,213	0.164
神明町3丁目	880	4	1,379	703	676	1	10,773	0.128
神明町4丁目	1,791	41	2,984	1,445	1,539	47	16,578	0.180
子安町1丁目	2,509	△15	5,036	2,533	2,503	△16	18,652	0.270
子安町2丁目	1,648	△30	3,036	1,596	1,440	△16	11,414	0.266
子安町3丁目	1,118	△11	1,991	1,022	969	△22	8,888	0.224
子安町4丁目	983	△6	1,739	832	907	△28	14,492	0.120
東旭町	84	6	116	61	55	5	2,762	0.042
三崎町	533	170	1,049	498	551	338	5,860	0.179
中崎町	294	△1	418	214	204	△20	12,667	0.033
南寺町	256	8	317	173	144	△2	7,925	0.040
万上町	696	15	1,020	502	518	28	28,333	0.036
上天野町	1,011	32	1,683	896	787	24	15,729	0.107
上天野町	1,368	42	2,525	1,301	1,224	72	11,854	0.213
上天野町	1,470	5	2,792	1,439	1,353	△36	10,007	0.279
上天野町	445	15	672	336	336	2	15,273	0.044
南小台町	369	37	542	289	253	31	13,897	0.039
南小台町	941	△15	1,747	899	848	△19	11,271	0.155
南小台町1丁目	999	22	2,072	1,022	1,050	31	11,977	0.173
南小台町2丁目	981	△22	2,238	1,095	1,143	△61	7,196	0.311
南小台町3丁目	1,270	32	2,766	1,374	1,392	21	10,517	0.263
南小台町4丁目	1,425	△46	2,726	1,330	1,396	△84	11,264	0.242
南野町	2,193	△70	4,044	1,944	2,100	△142	7,234	0.559
南野町1丁目	1,631	17	3,009	1,529	1,480	△4	8,597	0.350
南野町2丁目	880	13	1,955	991	964	△17	6,034	0.324
南野町3丁目	454	7	1,022	509	513	△15	4,624	0.221
中野山王1丁目	737	1	1,379	711	668	10	6,444	0.214

資料：市民部市民課

(注) 面積について、総面積は平成26年12月24日付国土交通省国土地理院よりの通知に基づき、186.38k㎡に変更。ただし、各町毎の測量を行っていないため、平成2年1月4日面積改定時の測定値(総面積186.31k㎡)に各町の区域変更に伴う増減を反映させた値である(令和2年1月1日現在)。

16 町丁目別世帯数、人口(続)

町名	世帯数	世帯数 対前年増減	人			口		人口密度 (人/km ²)	面積 (km ²)
			総数	男	女	対前年増減			
中野山王2丁目	943	△9	1,563	826	737	△36	4,680	0.334	
中野山王3丁目	1,499	3	2,671	1,128	1,543	△48	10,313	0.259	
中野上町1丁目	931	△11	1,691	848	843	△19	7,721	0.219	
中野上町2丁目	779	△14	1,419	741	678	△6	6,143	0.231	
中野上町3丁目	760	△10	1,447	692	755	△37	9,777	0.148	
中野上町4丁目	973	△18	2,160	1,084	1,076	△27	6,261	0.345	
中野上町5丁目	703	△9	1,528	791	737	△38	7,074	0.216	
大和田町1丁目	1,794	55	3,545	1,742	1,803	16	7,740	0.458	
大和田町2丁目	630	9	1,423	753	670	46	7,610	0.187	
大和田町3丁目	1,261	△11	2,504	1,308	1,196	△43	8,319	0.301	
大和田町4丁目	650	9	1,291	648	643	14	6,090	0.212	
大和田町5丁目	1,116	9	2,187	1,120	1,067	17	8,963	0.244	
大和田町6丁目	1,714	△14	3,372	1,803	1,569	△29	11,957	0.282	
大和田町7丁目	970	13	1,912	974	938	19	7,134	0.268	
富士見町	683	△1	1,449	684	765	6	9,409	0.154	
緑川町	2,233	9	4,527	2,375	2,152	27	6,737	0.672	
清川町	612	△2	1,281	614	667	△13	8,834	0.145	
浅川事務所	10,170	25	21,056	10,565	10,491	△60	799	26.339	
東浅川町	5,595	68	12,023	6,064	5,959	98	9,150	1.314	
初沢町	1,705	5	3,351	1,635	1,716	△34	2,325	1.441	
高尾町	1,448	△29	2,823	1,450	1,373	△77	610	4.627	
南浅川町	132	△6	267	132	135	△10	31	8.623	
西浅川町	314	△10	722	356	366	△15	3,438	0.210	
南高尾町	639	△9	1,140	546	594	△26	123	9.247	
廿里町	337	6	730	382	348	4	832	0.877	
由木事務所	15,796	326	35,949	18,094	17,855	289	4,599	7.816	
下柚木	1,216	15	2,806	1,487	1,319	17	2,425	1.157	
下柚木2丁目	1,342	62	2,547	1,348	1,199	32	7,959	0.320	
下柚木3丁目	1,327	△1	3,441	1,628	1,813	△33	15,293	0.225	
上柚木	1,190	25	2,663	1,364	1,299	36	2,652	1.004	
上柚木2丁目	902	52	2,330	1,152	1,178	149	5,614	0.415	
上柚木3丁目	2,433	6	6,059	2,825	3,234	△119	14,814	0.409	
中越野	344	7	859	441	418	5	1,036	0.829	
越野	1,783	63	3,999	2,125	1,874	34	8,731	0.458	
南陽台1丁目	365	△6	802	383	419	△6	6,855	0.117	
南陽台2丁目	631	△1	1,422	681	741	△2	8,515	0.167	
南陽台3丁目	420	△5	927	432	495	△25	7,186	0.129	
堀之内1丁目	1,403	49	3,910	1,957	1,953	123	1,992	1.963	
堀之内2丁目	711	△24	1,181	670	511	△15	5,442	0.217	
堀之内3丁目	1,729	84	3,003	1,601	1,402	93	7,397	0.406	
由木東事務所	9,498	78	19,659	9,971	9,688	87	4,811	4.086	
東中野	2,255	△17	4,555	2,409	2,146	26	2,428	1.876	
大鹿塚	3,391	△7	6,907	3,608	3,299	△60	6,455	1.070	
松が島	1,380	△1	2,994	1,435	1,559	△52	9,241	0.324	
松が谷	2,472	103	5,203	2,519	2,684	173	6,376	0.816	
南大沢事務所	23,304	382	55,018	26,897	28,121	△184	5,807	9.474	
鍵水	923	21	1,832	938	894	26	912	2.009	
鍵水2丁目	2,882	65	8,197	4,043	4,154	2	5,692	1.440	
南大沢1丁目	856	△2	1,463	802	661	△12	2,240	0.653	
南大沢2丁目	1,272	48	2,335	1,258	1,077	54	4,875	0.479	
南大沢3丁目	1,886	10	3,959	1,794	2,165	△64	6,631	0.597	
南大沢4丁目	1,791	14	4,093	1,903	2,190	△42	6,091	0.672	
南大沢5丁目	1,975	20	5,039	2,424	2,615	4	11,637	0.433	
南松	3,302	143	7,305	3,734	3,571	114	10,602	0.689	

16 町丁目別世帯数、人口(続)

町 名	世 帯 数	世 帯 数 対前年増減	人 口				人口密度 (人/km ²)	面 積 (km ²)
			総 数	男	女	対前年増減		
別 所1丁目	4,566	37	11,441	5,548	5,893	△144	11,097	1.031
別 所2丁目	3,851	26	9,354	4,453	4,901	△122	6,359	1.471
横 山 事 務 所	23,841	10	49,356	23,760	25,596	△373	7,971	6.192
並 木 町	1,593	8	3,289	1,642	1,647	△25	10,644	0.309
散 田 町1丁目	1,052	△25	1,930	913	1,017	△53	20,532	0.094
散 田 町2丁目	1,270	△11	2,825	1,339	1,486	△33	9,448	0.299
散 田 町3丁目	1,968	18	3,562	1,753	1,809	17	12,325	0.289
散 田 町4丁目	1,271	△26	2,431	1,232	1,199	△56	11,467	0.212
散 田 町5丁目	1,290	△8	2,871	1,453	1,418	△22	8,622	0.333
山 田 町	1,276	10	2,777	1,405	1,372	△28	6,908	0.402
めじろ台1丁目	1,083	△7	2,287	1,091	1,196	△24	8,025	0.285
めじろ台2丁目	1,273	△10	2,633	1,217	1,416	△15	9,505	0.277
めじろ台3丁目	674	2	1,476	685	791	△3	7,688	0.192
めじろ台4丁目	798	-	1,754	836	918	△25	7,278	0.241
長 房 町	6,784	40	13,429	6,287	7,142	△55	6,138	2.188
城 山 手1丁目	334	△2	971	462	509	△16	6,651	0.146
城 山 手2丁目	339	3	883	427	456	△14	5,809	0.152
狭 間 町	2,836	18	6,238	3,018	3,220	△21	8,070	0.773
館 事 務 所	14,026	79	28,670	14,717	13,953	△73	3,529	8.124
櫛 田 町	4,350	△28	8,844	4,443	4,401	△16	8,645	1.023
館 田 町	6,029	81	11,562	6,111	5,451	6	2,742	4.217
寺 田 町	2,900	27	6,111	3,078	3,033	△48	3,112	1.964
大 船 町	747	△1	2,153	1,085	1,068	△15	2,340	0.920
元 八 王 子 事 務 所	23,558	227	51,199	25,581	25,618	△147	4,006	12.781
大 楽 寺 町	2,400	21	5,258	2,648	2,610	△19	7,565	0.695
上 老 分 方 町	1,572	26	3,729	1,850	1,879	42	5,428	0.687
諏 訪 町	2,571	24	5,124	2,559	2,565	△44	8,655	0.592
四 谷 町	1,293	△9	2,671	1,371	1,300	△42	7,524	0.355
叶 谷 町	894	19	1,916	912	1,004	17	6,282	0.305
横 川 町	1,527	△17	3,151	1,568	1,583	△49	7,328	0.430
横 川 町	5,207	83	10,855	5,390	5,465	74	8,248	1.316
式 分 方 町	1,963	37	4,477	2,323	2,154	△2	4,313	1.038
川 町	1,056	3	2,339	1,162	1,177	△35	1,316	1.777
元八王子町1丁目	953	9	2,166	1,106	1,060	△21	3,896	0.556
元八王子町2丁目	2,414	17	5,945	2,967	2,978	△2	3,821	1.556
元八王子町3丁目	1,708	14	3,568	1,725	1,843	△66	1,027	3.474
恩 方 事 務 所	6,377	5	13,678	6,857	6,821	△152	367	37.283
下 恩 方 町	3,136	40	7,069	3,492	3,577	△48	1,250	5.654
上 恩 方 町	357	△5	711	369	342	△20	31	22.868
西 寺 方 町	2,778	△29	5,680	2,885	2,795	△79	2,464	2.305
小 津 町	106	△1	218	111	107	△5	34	6.456
川 口 事 務 所	15,252	171	31,811	15,803	16,008	60	1,310	24.290
川 口 町	5,587	45	12,149	6,106	6,043	△49	2,426	5.007
上 川 町	739	△4	1,511	760	751	△22	190	7.941
犬 目 町	3,211	30	6,533	3,204	3,329	29	2,692	2.427
檜 原 町	4,046	101	8,901	4,433	4,468	134	5,481	1.624
美 山 町	1,669	△1	2,717	1,300	1,417	△32	373	7.291
加 住 事 務 所	8,514	△98	14,260	7,293	6,967	△215	982	14.515
尾 崎 町	51	△5	99	58	41	△8	535	0.185

16 町丁目別世帯数、人口(続)

町名	世帯数	世帯数 対前年増減	人			人口密度 (人/km ²)	面積 (km ²)	
			総数	男	女			
左入町	1,145	21	1,873	1,033	840	△2	2,591	0.723
滝山町1丁目	540	△64	749	452	297	△69	1,037	0.722
滝山町2丁目	389	△17	599	272	327	△18	1,337	0.448
梅坪町	180	1	318	149	169	△2	684	0.465
谷野町	853	-	1,557	781	776	△12	1,403	1.110
みついで台1丁目	345	3	783	370	413	7	8,511	0.092
みついで台2丁目	692	17	1,570	769	801	△6	7,336	0.214
丹木町1丁目	1,359	△35	1,612	838	774	△44	4,567	0.353
丹木町2丁目	478	△4	774	399	375	△8	1,353	0.572
丹木町3丁目	368	△21	573	270	303	△36	2,984	0.192
加住町1丁目	268	12	460	238	222	13	673	0.684
加住町2丁目	76	△1	121	60	61	△2	150	0.806
宮下町	841	△3	1,404	691	713	△1	750	1.871
戸吹町	773	1	1,408	716	692	△19	403	3.496
高月町	156	△3	360	197	163	△8	139	2.582
由井事務所	18,743	218	44,546	22,348	22,198	27	5,165	8.625
小比企町	3,230	61	6,670	3,429	3,241	24	4,385	1.521
片倉町	5,873	42	12,593	6,336	6,257	△5	4,090	3.079
西片倉1丁目	289	△7	567	286	281	△3	5,250	0.108
西片倉2丁目	476	△5	1,105	539	566	8	7,517	0.147
西片倉3丁目	455	22	1,035	519	516	32	7,782	0.133
宇津貫町	26	-	59	33	26	-	160	0.369
みなみ野1丁目	762	1	1,606	844	762	△22	7,611	0.211
みなみ野2丁目	387	4	904	452	452	△11	10,762	0.084
みなみ野3丁目	727	1	1,890	931	959	△54	11,053	0.171
みなみ野4丁目	845	△2	2,136	1,070	1,066	△10	11,125	0.192
みなみ野5丁目	800	5	2,166	1,059	1,107	△24	7,125	0.304
みなみ野6丁目	313	6	698	303	395	△16	4,474	0.156
兵衛1丁目	540	△5	1,318	679	639	△21	10,803	0.122
兵衛2丁目	389	2	928	491	437	△4	2,549	0.364
七七国1丁目	453	13	962	474	488	2	2,191	0.439
七七国2丁目	499	25	1,332	656	676	35	9,723	0.137
七七国3丁目	564	40	1,917	967	950	142	4,745	0.404
七七国4丁目	686	8	2,301	1,108	1,193	-	10,905	0.211
七七国5丁目	687	△2	2,259	1,098	1,161	△22	12,211	0.185
七七国6丁目	742	9	2,100	1,074	1,026	△24	7,292	0.288
北野事務所	18,718	246	37,656	18,675	18,981	△8	6,434	5.853
北野町	4,437	75	7,776	4,079	3,697	△9	6,236	1.247
打越町	4,637	71	9,244	4,589	4,655	14	6,192	1.493
北野台1丁目	632	△2	1,398	635	763	△19	7,898	0.177
北野台2丁目	562	△1	1,226	589	637	△9	8,397	0.146
北野台3丁目	674	△10	1,487	700	787	△31	8,261	0.180
北野台4丁目	488	6	1,114	544	570	6	6,189	0.180
北野台5丁目	661	3	1,661	807	854	△18	9,126	0.182
長沼町	3,886	79	7,839	3,871	3,968	58	4,987	1.572
絹ヶ丘1丁目	1,053	2	2,259	1,095	1,164	△8	8,461	0.267
絹ヶ丘2丁目	941	18	2,024	981	1,043	2	9,731	0.208
絹ヶ丘3丁目	747	5	1,628	785	843	6	8,100	0.201
石川事務所	14,754	183	33,065	16,973	16,092	△36	4,085	8.094
高倉町	1,678	63	3,419	1,776	1,643	19	5,276	0.648
石川町	4,753	△44	10,321	5,371	4,950	△159	3,884	2.657
宇津木町	1,382	23	3,319	1,695	1,624	△4	3,280	1.012
小平町	171	7	411	198	213	7	1,123	0.366
小宮町	2,345	36	5,452	2,782	2,670	26	4,605	1.184
久保山町1丁目	1,103	26	2,579	1,311	1,268	39	9,623	0.268
久保山町2丁目	1,061	14	2,591	1,274	1,317	15	5,364	0.483
大丸山谷町	1,752	55	3,791	1,972	1,819	39	3,014	1.258
丸山町	509	3	1,182	594	588	△18	5,422	0.218

17 年齢(5歳階級)別人口、平均年齢

各年1月1日現在 (単位 %)

年 齢	平成 28 年		29		30		31		令和 2 年	
	人 口	構 成 比	人 口	構 成 比	人 口	構 成 比	人 口	構 成 比	人 口	構 成 比
総 数	562,795	100.0	563,228	100.0	563,178	100.0	562,460	100.0	562,480	100.0
0 ～ 4歳	20,633	3.7	20,206	3.6	19,587	3.5	19,026	3.4	18,453	3.3
5 ～ 9	23,999	4.3	23,573	4.2	23,105	4.1	22,632	4.0	22,150	3.9
10 ～ 14	24,787	4.4	24,592	4.4	24,518	4.4	24,384	4.3	24,369	4.3
15 ～ 19	28,982	5.1	28,954	5.1	28,980	5.1	28,394	5.0	28,256	5.0
20 ～ 24	35,870	6.4	36,381	6.5	36,773	6.5	37,172	6.6	36,681	6.5
25 ～ 29	29,334	5.2	28,948	5.1	28,643	5.1	28,201	5.0	28,330	5.0
30 ～ 34	31,092	5.5	30,240	5.4	29,332	5.2	28,820	5.1	28,065	5.0
35 ～ 39	36,981	6.6	35,562	6.3	34,386	6.1	33,160	5.9	32,253	5.7
40 ～ 44	45,031	8.0	43,748	7.8	41,933	7.4	39,973	7.1	38,531	6.9
45 ～ 49	42,274	7.5	44,898	8.0	45,526	8.1	46,164	8.2	46,401	8.2
50 ～ 54	37,186	6.6	37,210	6.6	39,068	6.9	40,677	7.2	41,625	7.4
55 ～ 59	31,389	5.6	31,739	5.6	32,651	5.8	33,595	6.0	35,096	6.2
60 ～ 64	34,506	6.1	32,967	5.9	31,617	5.6	31,032	5.5	31,001	5.5
65 ～ 69	42,623	7.6	43,589	7.7	41,240	7.3	38,587	6.9	35,655	6.3
70 ～ 74	34,690	6.2	33,608	6.0	35,467	6.3	36,737	6.5	38,842	6.9
75 ～ 79	27,294	4.8	28,832	5.1	30,086	5.3	31,961	5.7	32,988	5.9
80 ～ 84	19,219	3.4	20,164	3.6	21,238	3.8	21,831	3.9	22,485	4.0
85 ～ 89	10,836	1.9	11,473	2.0	12,111	2.2	12,841	2.3	13,470	2.4
90 ～ 94	4,623	0.8	4,975	0.9	5,255	0.9	5,571	1.0	6,015	1.1
95 ～ 99	1,234	0.2	1,328	0.2	1,407	0.2	1,465	0.3	1,556	0.3
100歳以上	212	0.0	241	0.0	255	0.0	237	0.0	258	0.0
年 齢 不 詳	-	0.0	-	0.0	-	0.0	-	0.0	-	0.0
(再 掲)										
年 少 人 口										
0 ～ 14歳	69,419	12.3	68,371	12.1	67,210	11.9	66,042	11.7	64,972	11.6
生 産 年 齢 人 口										
15 ～ 64歳	352,645	62.7	350,647	62.3	348,909	62.0	347,188	61.7	346,239	61.6
老 年 人 口										
65歳以上	140,731	25.0	144,210	25.6	147,059	26.1	149,230	26.5	151,269	26.9
平 均 年 齢										
総 数	45.3		45.6		46.0		46.3		46.6	
男	44.0		44.3		44.6		44.9		45.2	
女	46.6		47.0		47.4		47.7		48.0	
年 齢 中 位 数	45.6		46.0		46.6		47.1		47.6	

資料：市民部市民課

18 年齢(各歳)、男女別人口

令和2年1月1日現在

年 齢	総 数	男	女	年 齢	総 数	男	女	年 齢	総 数	男	女
総 数	562,480	281,111	281,369								
0～4	18,453	9,567	8,886	35～39	32,253	16,825	15,428	70～74	38,842	18,437	20,405
0	3,121	1,610	1,511	35	6,113	3,238	2,875	70	9,170	4,478	4,692
1	3,522	1,846	1,676	36	6,137	3,231	2,906	71	8,914	4,206	4,708
2	3,669	1,906	1,763	37	6,514	3,332	3,182	72	9,006	4,264	4,742
3	3,938	2,073	1,865	38	6,593	3,411	3,182	73	6,125	2,893	3,232
4	4,203	2,132	2,071	39	6,896	3,613	3,283	74	5,627	2,596	3,031
5～9	22,150	11,447	10,703	40～44	38,531	20,013	18,518	75～79	32,988	15,106	17,882
5	4,110	2,126	1,984	40	7,191	3,731	3,460	75	6,685	3,094	3,591
6	4,304	2,221	2,083	41	7,516	3,907	3,609	76	7,188	3,291	3,897
7	4,513	2,324	2,189	42	7,646	3,922	3,724	77	6,637	3,027	3,610
8	4,469	2,328	2,141	43	7,905	4,105	3,800	78	6,547	3,025	3,522
9	4,754	2,448	2,306	44	8,273	4,348	3,925	79	5,931	2,669	3,262
10～14	24,369	12,474	11,895	45～49	46,401	23,882	22,519	80～84	22,485	9,883	12,602
10	4,791	2,471	2,320	45	8,866	4,497	4,369	80	4,958	2,209	2,749
11	4,806	2,426	2,380	46	9,601	4,983	4,618	81	4,616	2,087	2,529
12	4,989	2,563	2,426	47	9,430	4,821	4,609	82	4,699	2,068	2,631
13	5,040	2,608	2,432	48	9,342	4,857	4,485	83	4,230	1,811	2,419
14	4,743	2,406	2,337	49	9,162	4,724	4,438	84	3,982	1,708	2,274
15～19	28,256	14,492	13,764	50～54	41,625	21,698	19,927	85～89	13,470	5,062	8,408
15	4,960	2,536	2,424	50	8,816	4,616	4,200	85	3,395	1,394	2,001
16	5,018	2,540	2,478	51	8,969	4,614	4,355	86	3,120	1,208	1,912
17	5,180	2,664	2,516	52	8,784	4,582	4,202	87	2,729	1,023	1,706
18	5,724	2,922	2,802	53	6,636	3,465	3,171	88	2,335	838	1,497
19	7,374	3,830	3,544	54	8,420	4,421	3,999	89	1,891	599	1,292
20～24	36,681	19,429	17,252	55～59	35,096	17,921	17,175	90～94	6,015	1,744	4,271
20	7,496	3,928	3,568	55	7,871	4,013	3,858	90	1,777	570	1,207
21	7,922	4,223	3,699	56	7,284	3,814	3,470	91	1,389	423	966
22	7,827	4,195	3,632	57	6,908	3,474	3,434	92	1,157	327	830
23	6,980	3,699	3,281	58	6,482	3,302	3,180	93	950	257	693
24	6,456	3,384	3,072	59	6,551	3,318	3,233	94	742	167	575
25～29	28,330	15,177	13,153	60～64	31,001	15,561	15,440	95～99	1,556	306	1,250
25	6,363	3,373	2,990	60	6,389	3,301	3,088	95	522	122	400
26	5,692	3,105	2,587	61	6,234	3,173	3,061	96	397	85	312
27	5,608	3,048	2,560	62	5,894	2,983	2,911	97	315	57	258
28	5,391	2,883	2,508	63	6,109	2,961	3,148	98	184	29	155
29	5,276	2,768	2,508	64	6,375	3,143	3,232	99	138	13	125
30～34	28,065	14,852	13,213	65～69	35,655	17,211	18,444	100～	258	24	234
30	5,342	2,868	2,474	65	6,411	3,157	3,254	100	94	7	87
31	5,594	2,968	2,626	66	6,616	3,188	3,428	101	61	7	54
32	5,497	2,901	2,596	67	7,094	3,394	3,700	102	44	5	39
33	5,672	2,974	2,698	68	7,466	3,554	3,912	103～	59	5	54
34	5,960	3,141	2,819	69	8,068	3,918	4,150				

資料：市民部市民課

19 都内市区別世帯数、男女別人口

平成31年1月1日現在

地 域	世 帯 数	人 口				面 積 (km ²)	人 口 密 度 (人/km ²)	外 国 人 口
		総 数	男	女	対前年増減			
総 数	7,198,348	13,740,732	6,764,646	6,976,086	103,384	2,193.96	6,263	551,682
区	5,157,231	9,486,618	4,662,095	4,824,523	90,023	627.57	15,116	465,191
市	2,000,093	4,171,067	2,060,472	2,110,595	14,330	783.95	5,321	85,299
郡	26,161	57,341	28,847	28,494	△627	375.86	153	915
島	14,863	25,706	13,232	12,474	△342	406.58	63	277
千代田区	35,830	63,635	31,935	31,700	2,366	11.66	5,458	2,996
中央区	91,852	162,502	77,241	85,261	5,679	10.21	15,916	7,651
港区	145,865	257,426	121,326	136,100	3,787	20.37	12,638	20,057
新宿区	219,639	346,162	173,743	172,419	3,865	18.22	18,999	43,068
文京区	121,128	221,489	105,462	116,027	4,070	11.29	19,618	10,808
台東区	118,858	199,292	101,917	97,375	3,158	10.11	19,712	15,433
墨田区	150,855	271,859	134,678	137,181	2,961	13.77	19,743	12,645
江東区	267,262	518,479	256,116	262,363	5,282	40.16	12,910	29,472
品川区	220,678	394,700	193,644	201,056	7,078	22.84	17,281	13,042
目黒区	156,583	279,342	132,206	147,136	2,558	14.67	19,042	9,102
大田区	391,146	729,534	362,653	366,881	6,193	60.83	11,993	24,199
世田谷区	479,792	908,907	431,026	477,881	8,800	58.05	15,657	21,379
渋谷区	137,582	226,594	108,768	117,826	1,914	15.11	14,996	10,639
中野区	204,613	331,658	167,378	164,280	2,975	15.59	21,274	19,326
杉並区	321,531	569,132	273,057	296,075	4,643	34.06	16,710	17,722
豊島区	179,880	289,508	145,334	144,174	2,397	13.01	22,253	30,223
北区	196,580	351,976	174,910	177,066	3,946	20.61	17,078	22,621
荒川区	115,944	215,966	107,283	108,683	1,322	10.16	21,256	19,131
板橋区	309,133	566,890	278,662	288,228	5,177	32.22	17,594	26,759
練馬区	370,567	732,433	356,279	376,154	3,954	48.08	15,234	19,653
足立区	346,739	688,512	345,291	343,221	3,065	53.25	12,930	31,706
葛飾区	233,158	462,591	231,272	231,319	2,168	34.80	13,293	21,849
江戸川区	342,016	698,031	351,914	346,117	2,665	49.90	13,989	35,710
八王子市	267,736	562,460	281,506	280,954	△718	186.38	3,018	12,936
川崎市	91,270	183,822	91,460	92,362	1,164	24.36	7,546	4,374
武蔵野市	76,765	146,399	70,120	76,279	1,497	10.98	13,333	3,240
三鷹市	93,665	187,199	91,624	95,575	824	16.42	11,401	3,813
青梅市	63,142	134,086	67,393	66,693	△1,162	103.31	1,298	1,877
府中市	125,060	260,011	130,582	129,429	1,357	29.43	8,835	5,302
昭島市	53,827	113,215	56,384	56,831	△29	17.34	6,529	2,688
調布市	118,804	235,169	114,909	120,260	2,696	21.58	10,898	4,629
町田市	195,643	428,685	209,971	218,714	△57	71.55	5,991	6,227
小金井市	60,367	121,443	59,955	61,488	1,175	11.30	10,747	2,792
小平市	91,602	193,596	95,312	98,284	2,288	20.51	9,439	5,204
日野市	88,402	185,393	92,983	92,410	726	27.55	6,729	3,139
東村山市	72,676	150,789	73,621	77,168	△229	17.14	8,797	2,826
国分寺市	60,111	123,689	60,901	62,788	2,016	11.46	10,793	2,365
国立市	37,728	76,038	37,161	38,877	315	8.15	9,330	1,706
福生市	30,506	58,243	29,132	29,111	△141	10.16	5,733	3,816
狛江市	42,157	82,481	40,005	42,476	693	6.39	12,908	1,312
東大和市	38,852	85,565	42,208	43,357	△153	13.42	6,376	1,157
清瀬市	35,454	74,737	36,092	38,645	△108	10.23	7,306	1,262
東久留米市	54,257	116,896	57,066	59,830	66	12.88	9,076	2,092
武蔵村山市	31,640	72,546	36,177	36,369	57	15.32	4,735	1,640
多摩市	71,851	148,745	72,927	75,818	21	21.01	7,080	2,648
稲城市	39,991	90,585	45,589	44,996	670	17.97	5,041	1,321
羽村市	25,718	55,607	28,251	27,356	△263	9.90	5,617	1,392
あきる野市	35,519	80,851	40,304	40,547	△134	73.47	1,100	839
西東京市	97,350	202,817	98,839	103,978	1,759	15.75	12,877	4,702

資料：「住民基本台帳による東京都の世帯と人口」

(注) (1)面積は、平成29年10月1日現在である。

(2)面積の総計及び区計は、荒川河口部(1.12km²)及び中央防波堤埋立地(7.48km²)を含む。

(3)人口総数は、外国人人口を含む。

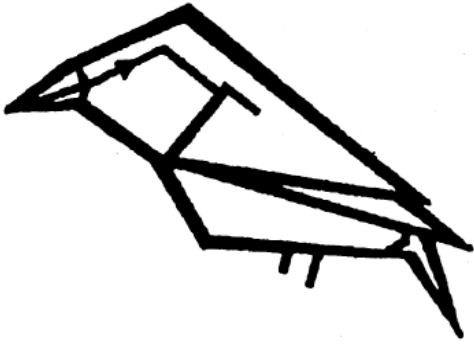

市の鳥・オオルリ

3 国 勢 調 査

3 国勢調査

20 人口の推移

各年10月1日現在

回	年次	世帯数	人 口			人 口 増 減 数	1 世 帯 当 人	人 口 密 度 (人/km ²)	面 積 (km ²)
			総 数	男	女				
1	大正9年	7,668	38,955	18,561	20,394	…	5.08	5,336	7.30
2	14	9,136	45,288	22,146	23,142	6,333	4.96	6,204	〃
3	昭和5年	10,258	51,888	25,678	26,210	6,600	5.06	7,108	〃
4	10	11,237	59,494	29,070	30,424	7,606	5.29	8,150	〃
5	15	12,281	62,279	29,947	32,332	2,785	5.07	8,531	〃
6	22	15,398	72,947	35,491	37,456	10,668	4.74	3,669	19.88
7	25	16,789	82,539	39,741	42,798	9,592	4.92	4,152	〃
8	30	26,491	133,447	65,630	67,817	50,908	5.04	956	139.60
9	35	33,436	158,443	77,915	80,528	24,996	4.74	954	166.06
10	40	49,274	207,753	103,478	104,275	49,310	4.22	1,104	188.19
11	45	65,914	253,527	127,904	125,623	45,774	3.85	1,347	〃
12	50	91,116	322,580	163,437	159,143	69,053	3.54	1,718	187.79
13	55	118,512	387,178	197,019	190,159	64,598	3.27	2,062	〃
14	60	135,910	426,654	217,865	208,789	39,476	3.14	2,272	〃
15	平成2年	163,750	466,347	240,051	226,296	39,693	2.85	2,503	186.31
16	7	188,922	503,363	258,404	244,959	37,016	2.66	2,702	〃
17	12	210,744	536,046	273,862	262,184	32,683	2.54	2,877	〃
18	17	230,913	560,012	286,154	273,858	23,966	2.43	3,006	〃
19	22	249,893	580,053	293,462	286,591	20,041	2.32	3,113	〃
20	27	253,356	577,513	291,238	286,275	△ 2,540	2.28	3,099	186.38

資料：「国勢調査報告」

21 現市域の世帯数、人口

各年10月1日現在

地 域	世帯数	人 口			地 域	世帯数	人 口		
		総 数	男	女			総 数	男	女
大正9年国勢調査				大正14年国勢調査					
全 域	14,496	78,705	37,814	40,891	全 域	16,306	86,734	42,503	44,231
旧八王子市	7,668	38,955	18,561	20,394	旧八王子市	9,136	45,288	22,146	23,142
旧小宮村	960	6,336	2,844	3,492	旧小宮村	1,181	7,398	3,393	4,005
旧横山村	573	3,392	1,629	1,763	旧横山村	579	3,371	1,662	1,709
旧元八王子村	827	4,776	2,247	2,529	旧元八王子村	868	4,871	2,349	2,522
旧恩方村	810	4,462	2,249	2,213	旧恩方村	777	4,264	2,181	2,083
旧川口村	744	4,111	2,010	2,101	旧川口村	731	4,023	1,998	2,025
旧加住村	545	3,135	1,553	1,582	旧加住村	517	3,003	1,525	1,478
旧由井村	805	4,501	2,271	2,230	旧由井村	843	4,757	2,445	2,312
旧浅川村	698	3,883	1,874	2,009	旧浅川村	810	4,568	2,250	2,318
旧由木村	866	5,154	2,576	2,578	旧由木村	864	5,191	2,554	2,637

資料：「国勢調査報告」

21 現市域の世帯数、人口(続)

地 域	世帯数	人 口			地 域	世帯数	人 口			
		総 数	男	女			総 数	男	女	
昭和5年国勢調査				昭和25年国勢調査						
全 域	17,740	95,389	47,314	48,075	全 域	25,716	131,470	64,078	67,392	
旧八王子市	10,258	51,888	25,678	26,210	旧八王子市	16,789	82,539	39,741	42,798	
旧小宮村	1,407	8,705	4,051	4,654	旧横山村	1,243	6,426	3,193	3,233	
旧横山村	644	3,715	1,874	1,841	旧元八王子村	1,301	7,324	3,565	3,759	
旧元八王子村	854	4,718	2,323	2,395	旧恩方村	864	4,875	2,417	2,458	
旧恩方村	761	4,291	2,176	2,115	旧川口村	937	5,313	2,643	2,670	
旧川口村	717	4,037	2,007	2,030	旧加住村	596	3,459	1,730	1,729	
旧加住村	516	2,895	1,460	1,435	旧由井村	1,417	7,576	3,867	3,709	
旧由井村	888	5,202	2,762	2,440	旧浅川町	1,491	7,543	3,745	3,798	
旧浅川町	819	4,691	2,353	2,338	旧由木村	1,078	6,415	3,177	3,238	
旧由木村	876	5,247	2,630	2,617	昭和30年国勢調査					
昭和10年国勢調査				昭和35年国勢調査						
全 域	19,205	106,050	51,719	54,331	全 域	29,155	148,131	72,927	75,204	
旧八王子市	11,237	59,494	29,070	30,424	旧八王子市	26,491	133,447	65,630	67,817	
旧小宮村	1,821	11,453	5,300	6,153	旧浅川町	1,605	8,399	4,134	4,265	
旧横山村	671	3,810	1,874	1,936	旧由木村	1,059	6,285	3,163	3,122	
旧元八王子村	898	5,421	2,491	2,930	昭和40年国勢調査					
旧恩方村	762	4,128	2,094	2,034	全 域	34,504	164,622	81,038	83,584	
旧川口村	728	4,086	2,030	2,056	旧八王子市	33,436	158,443	77,915	80,528	
旧加住村	500	2,766	1,414	1,352	旧由木村	1,068	6,179	3,123	3,056	
旧由井村	895	4,938	2,552	2,386	昭和45年国勢調査					
旧浅川町	814	4,615	2,260	2,355	全 域	49,274	207,753	103,478	104,275	
旧由木村	879	5,339	2,634	2,705	昭和50年国勢調査					
昭和15年国勢調査				昭和55年国勢調査						
全 域	20,568	111,028	53,884	57,144	全 域	65,914	253,527	127,904	125,623	
旧八王子市	12,281	62,279	29,947	32,332	昭和60年国勢調査					
旧小宮町	2,093	12,907	5,899	7,008	全 域	91,116	322,580	163,437	159,143	
旧横山村	687	3,901	1,916	1,985	昭和65年国勢調査					
旧元八王子村	914	5,494	2,659	2,835	全 域	118,512	387,178	197,019	190,159	
旧恩方村	728	4,064	2,072	1,992	昭和70年国勢調査					
旧川口村	723	4,217	2,105	2,112	全 域	135,910	426,654	217,865	208,789	
旧加住村	495	2,850	1,471	1,379	平成2年国勢調査					
旧由井村	915	5,206	2,729	2,477	全 域	163,750	466,347	240,051	226,296	
旧浅川町	849	4,835	2,395	2,440	平成7年国勢調査					
旧由木村	883	5,275	2,691	2,584	全 域	188,922	503,363	258,404	244,959	
昭和22年国勢調査				平成12年国勢調査						
全 域	24,273	120,520	58,993	61,527	全 域	210,744	536,046	273,862	262,184	
旧八王子市	15,398	72,947	35,491	37,456	平成17年国勢調査					
旧横山村	1,137	5,767	2,816	2,951	全 域	230,913	560,012	286,154	273,858	
旧元八王子村	1,294	7,047	3,394	3,653	平成22年国勢調査					
旧恩方村	917	4,979	2,481	2,498	全 域	249,893	580,053	293,462	286,591	
旧川口村	929	5,281	2,601	2,680	平成27年国勢調査					
旧加住村	605	3,380	1,649	1,731	全 域	253,356	577,513	291,238	286,275	
旧由井村	1,384	7,368	3,726	3,642						
旧浅川町	1,458	7,127	3,613	3,514						
旧由木村	1,151	6,624	3,222	3,402						

3 国勢調査

22 年齢(5歳階級)、男女別人口

各年10月1日現在

年 齢	平成 12 年				17			
	総 数	男	女	構成比 (%)	総 数	男	女	構成比 (%)
総 数	536,046	273,862	262,184	100.0	560,012	286,154	273,858	100.0
0 ～ 4歳	23,040	11,802	11,238	4.3	22,206	11,421	10,785	4.0
5 ～ 9	23,739	12,267	11,472	4.4	24,707	12,663	12,044	4.4
10 ～ 14	25,405	12,881	12,524	4.7	24,718	12,730	11,988	4.4
15 ～ 19	39,866	21,841	18,025	7.4	36,360	20,154	16,206	6.5
20 ～ 24	54,414	31,676	22,738	10.2	50,163	28,950	21,213	9.0
25 ～ 29	43,077	22,803	20,274	8.0	36,705	19,663	17,042	6.6
30 ～ 34	37,724	19,874	17,850	7.0	41,563	21,584	19,979	7.4
35 ～ 39	34,300	17,950	16,350	6.4	39,476	20,597	18,879	7.0
40 ～ 44	30,522	15,579	14,943	5.7	35,398	18,310	17,088	6.3
45 ～ 49	35,207	17,463	17,744	6.6	31,340	15,970	15,370	5.6
50 ～ 54	43,394	21,533	21,861	8.1	35,671	17,686	17,985	6.4
55 ～ 59	38,237	19,023	19,214	7.1	43,735	21,717	22,018	7.8
60 ～ 64	32,080	16,266	15,814	6.0	38,556	19,170	19,386	6.9
65 ～ 69	26,040	13,069	12,971	4.9	31,759	15,919	15,840	5.7
70 ～ 74	19,394	9,096	10,298	3.6	24,947	12,152	12,795	4.5
75 ～ 79	13,092	5,304	7,788	2.4	18,081	8,103	9,978	3.2
80 ～ 84	8,283	2,930	5,353	1.5	11,349	4,273	7,076	2.0
85 ～ 89	5,084	1,486	3,598	0.9	6,254	1,949	4,305	1.1
90 ～ 94	2,054	479	1,575	0.4	2,936	760	2,176	0.5
95 ～ 99	457	98	359	0.1	793	142	651	0.1
100 歳 以上	64	9	55	0.0	91	11	80	0.0
年 齢 不 詳	573	433	140	0.1	3,204	2,230	974	0.6

年 齢	22				27			
	総 数	男	女	構成比 (%)	総 数	男	女	構成比 (%)
総 数	580,053	293,462	286,591	100.0	577,513	291,238	286,275	100.0
0 ～ 4歳	22,454	11,478	10,976	3.9	19,718	10,148	9,570	3.4
5 ～ 9	23,969	12,298	11,671	4.1	22,995	11,798	11,197	4.0
10 ～ 14	25,661	13,108	12,553	4.4	24,195	12,368	11,827	4.2
15 ～ 19	34,196	18,544	15,652	5.9	33,476	17,928	15,548	5.8
20 ～ 24	44,207	24,882	19,325	7.6	39,954	22,533	17,421	6.9
25 ～ 29	33,350	17,681	15,669	5.7	27,669	14,669	13,000	4.8
30 ～ 34	36,403	19,061	17,342	6.3	29,940	15,616	14,324	5.2
35 ～ 39	44,480	23,058	21,422	7.7	36,192	18,862	17,330	6.3
40 ～ 44	41,642	21,765	19,877	7.2	44,138	22,692	21,446	7.6
45 ～ 49	36,894	19,136	17,758	6.4	41,456	21,609	19,847	7.2
50 ～ 54	31,906	16,146	15,760	5.5	36,167	18,596	17,571	6.3
55 ～ 59	36,148	17,745	18,403	6.2	31,183	15,682	15,501	5.4
60 ～ 64	43,987	21,600	22,387	7.6	35,055	17,074	17,981	6.1
65 ～ 69	37,866	18,305	19,561	6.5	41,935	20,282	21,653	7.3
70 ～ 74	30,568	14,902	15,666	5.3	35,296	16,677	18,619	6.1
75 ～ 79	23,016	10,640	12,376	4.0	27,377	12,754	14,623	4.7
80 ～ 84	15,306	6,217	9,089	2.6	19,155	8,200	10,955	3.3
85 ～ 89	8,105	2,631	5,474	1.4	11,056	3,914	7,142	1.9
90 ～ 94	3,411	833	2,578	0.6	4,569	1,242	3,327	0.8
95 ～ 99	1,014	199	815	0.2	1,280	228	1,052	0.2
100 歳 以上	143	20	123	0.0	241	36	205	0.0
年 齢 不 詳	5,327	3,213	2,114	0.9	14,466	8,330	6,136	2.5

資料：「国勢調査報告」

23 年齢(各歳)、男女別人口

平成27年10月1日現在

年 齢	総 数	男	女	年 齢	総 数	男	女	年 齢	総 数	男	女
総 数	577,513	291,238	286,275								
0～4歳	19,718	10,148	9,570	40～44	44,138	22,692	21,446	80～84	19,155	8,200	10,955
0	3,651	1,856	1,795	40	8,057	4,180	3,877	80	4,570	2,065	2,505
1	3,690	1,907	1,783	41	8,742	4,469	4,273	81	4,106	1,827	2,279
2	4,011	2,044	1,967	42	9,260	4,762	4,498	82	3,902	1,627	2,275
3	4,130	2,148	1,982	43	9,164	4,698	4,466	83	3,474	1,452	2,022
4	4,236	2,193	2,043	44	8,915	4,583	4,332	84	3,103	1,229	1,874
5～9	22,995	11,798	11,197	45～49	41,456	21,609	19,847	85～89	11,056	3,914	7,142
5	4,460	2,307	2,153	45	8,836	4,603	4,233	85	2,791	1,070	1,721
6	4,536	2,308	2,228	46	8,651	4,542	4,109	86	2,392	852	1,540
7	4,667	2,337	2,330	47	8,626	4,444	4,182	87	2,162	770	1,392
8	4,643	2,408	2,235	48	8,518	4,483	4,035	88	2,001	700	1,301
9	4,689	2,438	2,251	49	6,825	3,537	3,288	89	1,710	522	1,188
10～14	24,195	12,368	11,827	50～54	36,167	18,596	17,571	90～94	4,569	1,242	3,327
10	4,623	2,349	2,274	50	8,283	4,345	3,938	90	1,375	443	932
11	4,682	2,395	2,287	51	7,450	3,813	3,637	91	1,035	291	744
12	4,771	2,430	2,341	52	7,204	3,707	3,497	92	921	244	677
13	5,030	2,565	2,465	53	6,776	3,434	3,342	93	716	159	557
14	5,089	2,629	2,460	54	6,454	3,297	3,157	94	522	105	417
15～19	33,476	17,928	15,548	55～59	31,183	15,682	15,501	95～99	1,280	228	1,052
15	5,335	2,786	2,549	55	6,516	3,225	3,291	95	446	78	368
16	5,225	2,651	2,574	56	6,413	3,325	3,088	96	301	54	247
17	5,369	2,771	2,598	57	6,136	3,136	3,000	97	212	40	172
18	7,517	4,112	3,405	58	5,991	3,012	2,979	98	183	28	155
19	10,030	5,608	4,422	59	6,127	2,984	3,143	99	138	28	110
20～24	39,954	22,533	17,421	60～64	35,055	17,074	17,981	100歳以上	241	36	205
20	9,908	5,700	4,208	60	6,441	3,219	3,222	不 詳	14,466	8,330	6,136
21	9,488	5,436	4,052	61	6,512	3,182	3,330				
22	8,129	4,640	3,489	62	6,837	3,354	3,483				
23	6,623	3,619	3,004	63	7,490	3,536	3,954	15歳未満	66,908	34,314	32,594
24	5,806	3,138	2,668	64	7,775	3,783	3,992	15～64歳	355,230	185,261	169,969
25～29	27,669	14,669	13,000	65～69	41,935	20,282	21,653	65歳以上	140,909	63,333	77,576
25	5,579	2,932	2,647	65	8,522	4,144	4,378	65～74歳	77,231	36,959	40,272
26	5,625	2,980	2,645	66	9,315	4,581	4,734	75歳以上	63,678	26,374	37,304
27	5,496	2,960	2,536	67	9,388	4,524	4,864				
28	5,465	2,856	2,609	68	9,033	4,303	4,730				
29	5,504	2,941	2,563	69	5,677	2,730	2,947				
30～34	29,940	15,616	14,324	70～74	35,296	16,677	18,619				
30	5,731	3,025	2,706	70	6,304	2,934	3,370	構成比 (%)			
31	5,823	3,051	2,772	71	7,486	3,538	3,948	15歳未満	11.9	12.1	11.6
32	6,019	3,171	2,848	72	7,340	3,473	3,867	15～64歳	63.1	65.5	60.7
33	6,186	3,151	3,035	73	7,306	3,437	3,869	65歳以上	25.0	22.4	27.7
34	6,181	3,218	2,963	74	6,860	3,295	3,565				
35～39	36,192	18,862	17,330	75～79	27,377	12,754	14,623	65～74歳	13.7	13.1	14.4
35	6,877	3,591	3,286	75	6,384	2,970	3,414	75歳以上	11.3	9.3	13.3
36	6,904	3,577	3,327	76	5,318	2,543	2,775				
37	7,212	3,783	3,429	77	5,458	2,556	2,902				
38	7,398	3,813	3,585	78	5,156	2,365	2,791	平均年齢	45.2	43.7	46.7
39	7,801	4,098	3,703	79	5,061	2,320	2,741	年齢中位数	45.4	43.9	47.0

資料：「国勢調査報告」

(注) 構成比は年齢「不詳」を除いて算出。

3 国勢調査

24 配偶関係(4区分)、年齢(5歳階級)、男女別15歳以上人口

平成27年10月1日現在

年 齢	男					女				
	総 数	未 婚	有 配 偶	死 別	離 別	総 数	未 婚	有 配 偶	死 別	離 別
総 数	248,594	88,805	134,118	6,346	7,849	247,545	63,413	135,442	27,414	13,945
15～19歳	17,928	17,262	80	3	9	15,548	15,138	78	1	4
20～24	22,533	20,414	503	3	27	17,421	15,734	764	7	57
25～29	14,669	10,840	2,528	2	82	13,000	8,497	3,597	4	214
30～34	15,616	7,682	6,443	6	233	14,324	5,160	8,051	12	513
35～39	18,862	6,960	10,244	12	451	17,330	4,090	11,863	37	882
40～44	22,692	7,212	13,436	35	759	21,446	3,999	15,314	107	1,522
45～49	21,609	5,715	13,796	87	965	19,847	2,943	14,567	211	1,725
50～54	18,596	4,050	12,755	110	955	17,571	1,899	13,349	360	1,638
55～59	15,682	2,563	11,545	183	878	15,501	1,236	12,013	612	1,337
60～64	17,074	2,329	12,912	393	891	17,981	1,037	13,839	1,224	1,512
65～69	20,282	1,937	16,084	713	1,051	21,653	1,009	15,914	2,567	1,704
70～74	16,677	1,010	13,556	945	765	18,619	852	12,285	3,739	1,261
75～79	12,754	487	10,328	1,141	492	14,623	567	7,990	4,858	743
80～84	8,200	229	6,397	1,180	206	10,955	575	4,044	5,429	442
85～89	3,914	87	2,716	922	70	7,142	441	1,471	4,618	250
90～94	1,242	25	687	475	12	3,327	172	263	2,585	112
95～99	228	2	94	116	3	1,052	52	34	876	26
100歳以上	36	1	14	20	-	205	12	6	167	3

資料：「国勢調査報告」

(注) 総数は、配偶関係不詳を含む。

25 人口集中地区(DID)

各年10月1日現在

年 次	人 口			面 積 (km ²)	全域に占める割合(%)		人 口 密 度 (人/km ²)
	実 数	増 加 数	増加率(%)		人 口	面 積	
平成12年	467,335	32,039	7.4	58.16	87.2	31.2	8,035.3
17	491,271	23,936	5.1	59.65	87.7	32.0	8,235.9
22	512,295	21,024	4.3	61.64	88.3	33.1	8,311.1
27	517,284	4,989	1.0	62.72	89.6	33.7	8,247.5

資料：「国勢調査報告」

(注) 人口集中地区とは、市区町村の境域内で人口密度の高い国勢調査区(原則として1km²当たり約4,000人以上)が互いに隣接して、その人口が5,000人以上となる区域をいう。

26 国籍、男女別外国人数

各年10月1日現在

年 次	男					女				
	総 数	韓国、朝鮮	中 国	アメリカ	その 他	総 数	韓国、朝鮮	中 国	アメリカ	その 他
平成12年	2,037	661	611	105	660	2,434	751	713	67	903
17	3,093	606	835	116	1,536	3,323	824	1,063	75	1,361
22	2,910	724	952	131	1,103	3,770	932	1,342	78	1,418
27	3,751	578	978	121	2,074	4,618	704	1,425	92	2,397

資料：「国勢調査報告」

(注) 無国籍及び国名不詳は、その他に含む。

27 世帯人員(10区分)別一般世帯数、一般世帯人員及び1世帯当たり人員、施設等の世帯数及び施設等の世帯人員

各年10月1日現在

年 次	総 数		一 般 世 帯					
	世 帯 数	世 帯 人 員	世 帯 人 員 別 世 帯 数					合 計
			1 人	2 人	3 人	4 人	5 人	
平成17年	230,913	560,012	227,804	79,805	54,916	41,699	36,184	11,231
22	249,893	580,053	249,512	94,657	62,248	43,780	35,098	10,332
27	253,356	577,513	252,985	97,692	66,102	42,877	33,402	9,804

年 次	一 般 世 帯 (続)						施 設 等 の 世 帯		
	世 帯 人 員 別 世 帯 数 (続)					世 帯 人 員	1 世 帯 当 り 人	世 帯 数	世 帯 人 員
	6 人	7 人	8 人	9 人	10 人 以 上				
平成17年	2,933	842	160	23	11	540,722	2.37	284	16,086
22	2,556	656	126	42	17	564,072	2.26	381	15,981
27	2,364	565	129	39	11	560,795	2.22	371	16,718

資料：「国勢調査報告」

(注) (1)平成17年の総数は、世帯の種類不詳を含む。

(2)一般世帯とは、住居と生計を共にしている人の集まり、1戸を構成して住んでいる単身者、間借り・下宿などの単身者及び会社などの独身寮の単身者をいう。施設等の世帯とは、一般世帯を構成する人以外の人、又はその集まりをいう。

28 世帯の家族類型別一般世帯数、一般世帯人員

各年10月1日現在

年 次	総 数		親 族 世 帯						非 親 族 世 帯		単 独 世 帯	
	世 帯 数	世 帯 人 員	合 計		核 家 族 世 帯		そ の 他 の 親 族 世 帯		世 帯 数	世 帯 人 員	世 帯 数	世 帯 人 員
			世 帯 数	世 帯 人 員	世 帯 数	世 帯 人 員	世 帯 数	世 帯 人 員				
平成17年	227,804	540,722	146,844	458,573	131,154	391,968	15,690	66,605	1,155	2,344	79,805	79,805
22	249,512	564,072	152,745	464,192	138,686	406,355	14,059	57,837	2,051	5,075	94,657	94,657
27	252,985	560,795	151,931	453,756	138,944	401,458	12,987	52,298	1,702	4,086	97,692	97,692

資料：「国勢調査報告」

(注) 平成22年・27年は総数に世帯の家族類型不詳を含む。

29 昼間交流人口

各年10月1日現在

年 次	夜間人口 (常住人口)	昼間人口	昼 間 流 入 人 口			昼 間 流 出 人 口			流 入 超 過 人 (△流出超過)	昼間人口 指 数
			総 数	就 業 者	通 学 者	総 数	就 業 者	通 学 者		
平成12年	535,473	537,132	135,821	76,375	59,446	134,162	112,983	21,179	1,659	100.3
17	556,808	549,417	128,352	76,146	52,206	135,743	116,210	19,533	△ 7,391	98.7
22	580,053	578,039	123,221	74,401	48,820	125,235	107,887	17,348	△ 2,014	99.7
27	577,513	576,240	125,545	79,234	46,311	128,683	111,049	17,634	△ 3,138	99.8

資料：「国勢調査報告」

(注) (1)平成17年までの夜間人口(常住地による人口)からは年齢不詳を除く。

(2)通学者は、15歳未満を含む。

(3)昼間流出人口は、従業地・通学地「不詳」を除く。

(4)平成22年の昼間流出人口の就業者は、15歳未満を含む。

3 国勢調査

30 八王子市と他地域との流入流出人口

平成27年10月1日現在

地 域	流 入 人 口			流 出 人 口			流入超過人口 (△流出超過)
	総 数	就 業 者	通 学 者	総 数	就 業 者	通 学 者	
総 数	125,545	79,234	46,311	128,683	111,049	17,634	△ 3,138
特 別 区	11,751	6,012	5,739	42,812	37,763	5,049	△ 31,061
都 内 市 町 村 区	63,416	44,907	18,509	61,829	52,313	9,516	1,587
他 郷 村 区	50,378	28,315	22,063	22,177	19,302	2,875	28,201
千 代 田 区	65	34	31	6,168	5,563	605	△ 6,103
中 央 区	119	59	60	2,723	2,703	20	△ 2,604
港 区	166	86	80	4,899	4,715	184	△ 4,733
新 宿 区	454	275	179	8,112	7,224	888	△ 7,658
文 京 区	275	143	132	1,323	943	380	△ 1,048
台 東 区	152	81	71	632	604	28	△ 480
墨 田 区	196	88	108	337	328	9	△ 141
江 東 区	418	169	249	1,277	1,235	42	△ 859
品 川 区	354	185	169	1,763	1,688	75	△ 1,409
目 黒 区	330	161	169	730	563	167	△ 400
大 田 区	714	325	389	745	700	45	△ 31
世 田 谷 区	1,813	998	815	3,113	2,205	908	△ 1,300
渋 谷 区	320	198	122	4,422	3,977	445	△ 4,102
中 野 区	689	400	289	1,355	1,091	264	△ 666
杉 並 区	1,767	1,069	698	2,275	1,849	426	△ 508
豊 島 区	327	163	164	1,344	1,091	253	△ 1,017
北 区	307	138	169	273	245	28	34
荒 川 区	184	63	121	127	101	26	57
板 橋 区	606	288	318	351	260	91	255
練 馬 区	1,218	594	624	410	347	63	808
足 立 区	369	141	228	175	129	46	194
葛 飾 区	313	129	184	97	66	31	216
江 戸 川 区	595	225	370	161	136	25	434
立 川 市	3,819	2,743	1,076	7,437	6,493	944	△ 3,618
武 蔵 野 市	1,054	730	324	1,963	1,557	406	△ 909
三 鷹 市	1,177	758	419	1,526	1,362	164	△ 349
青 梅 市	2,384	1,640	744	1,109	1,005	104	1,275
府 中 市	4,329	2,992	1,337	5,903	5,413	490	△ 1,574
昭 和 市	3,252	2,512	740	2,335	2,086	249	917
調 布 市	2,501	1,528	973	3,144	2,641	503	△ 643
町 田 市	6,588	4,410	2,178	6,213	4,420	1,793	375
小 金 井 市	1,313	842	471	1,083	731	352	230
小 平 市	1,727	1,067	660	1,177	776	401	550
日 野 市	13,259	10,218	3,041	10,994	9,532	1,462	2,265
東 村 山 市	1,047	617	430	378	305	73	669
国 分 寺 市	2,124	1,441	683	1,352	1,030	322	772
立 生 市	1,441	1,021	420	1,641	1,125	516	△ 200
福 生 市	1,488	1,153	335	720	654	66	768
狛 江 市	346	198	148	259	200	59	87
東 大 和 市	1,114	757	357	395	307	88	719
清 瀬 市	274	146	128	92	68	24	182
東 久 留 米 市	466	272	194	125	112	13	341
武 蔵 村 山 市	896	639	257	619	485	134	277
多 摩 市	4,894	3,463	1,431	8,506	7,796	710	△ 3,612
稲 城 市	1,370	880	490	1,295	1,104	191	75
羽 取 市	1,255	849	406	770	738	32	485
あ き る 野 市	3,102	2,552	550	1,576	1,265	311	1,526
西 東 京 市	870	479	391	332	272	60	538
町 村 部	1,326	1,000	326	885	836	49	441
神 奈 川 県	29,232	18,139	11,093	16,324	14,683	1,641	12,908
埼 玉 県	11,134	5,411	5,723	2,517	2,049	468	8,617
千 葉 県	2,711	1,058	1,653	626	515	111	2,085
そ の 他	7,301	3,707	3,594	2,710	2,055	655	4,591

資料：「国勢調査報告」

(注) (1)通学者は、15歳未満を含む。

(2)流出人口の就業者・通学者の総数には、従業・通学区市町村「不詳・外国」を含む。

3 国勢調査

31 労働力状態、男女別15歳以上人口

各年10月1日現在

労働力状態	平成 17 年			22			27		
	総 数	男	女	総 数	男	女	総 数	男	女
総 数	485,177	247,110	238,067	502,642	253,365	249,277	496,139	248,594	247,545
労働力人口	271,976	164,800	107,176	270,409	161,125	109,284	259,121	150,626	108,495
就業者	257,737	155,408	102,329	253,920	150,044	103,876	247,855	143,113	104,742
完全失業者	14,239	9,392	4,847	16,489	11,081	5,408	11,266	7,513	3,753
非労働力人口	189,184	64,717	124,467	187,804	68,406	119,398	187,401	70,729	116,672

資料：「国勢調査報告」

(注) 総数は、労働力状態不詳を含む。

32 労働力状態(8区分)、年齢(5歳階級)別15歳以上人口

平成27年10月1日現在

年 齢	総 数 ※	労働力人口							非労働力人口			
		総 数	就 業 者					完 全 失業者	総 数	家 事	通 学	そ の 他
			総 数	主に仕事	家事の ほか仕事	通学の かたわら 仕事	休 業 者					
総 数	496,139	259,121	247,855	194,238	37,792	10,699	5,126	11,266	187,401	69,802	39,302	78,297
15～19歳	33,476	5,015	4,755	966	132	3,598	59	260	24,796	129	24,130	537
20～24	39,954	19,218	18,005	10,782	571	6,458	194	1,213	14,808	625	13,625	558
25～29	27,669	19,878	18,440	16,800	906	370	364	1,438	3,087	1,558	1,027	502
30～34	29,940	21,298	20,163	17,733	1,747	113	570	1,135	3,891	3,061	231	599
35～39	36,192	25,958	24,802	21,093	3,141	58	510	1,156	5,274	4,445	108	721
40～44	44,138	32,690	31,466	26,038	5,033	32	363	1,224	6,198	5,151	65	982
45～49	41,456	31,464	30,335	24,517	5,503	20	295	1,129	5,507	4,421	34	1,052
50～54	36,167	27,598	26,651	21,312	5,039	10	290	947	5,366	4,323	16	1,027
55～59	31,183	22,902	22,136	17,913	3,958	7	258	766	6,152	4,963	12	1,177
60～64	35,055	21,352	20,492	16,254	3,832	10	396	860	11,806	7,888	18	3,900
65～69	41,935	17,224	16,483	12,028	3,907	9	539	741	22,565	11,084	13	11,468
70～74	35,296	8,598	8,326	5,500	2,312	1	513	272	24,659	9,395	10	15,254
75～79	27,377	3,781	3,685	2,195	1,067	-	423	96	21,604	6,491	4	15,109
80～84	19,155	1,514	1,492	781	454	11	246	22	16,164	4,029	8	12,127
85歳以上	17,146	631	624	326	190	2	106	7	15,524	2,239	1	13,284
(再掲)												
65歳以上	140,909	31,748	30,610	20,830	7,930	23	1,827	1,138	100,516	33,238	36	67,242
65～74歳	77,231	25,822	24,809	17,528	6,219	10	1,052	1,013	47,224	20,479	23	26,722
75歳以上	63,678	5,926	5,801	3,302	1,711	13	775	125	53,292	12,759	13	40,520

資料：「国勢調査報告」

(注) ※ 総数は、労働力状態不詳を含む。

33 従業上の地位(5区分)別15歳以上就業者数

各年10月1日現在

従業上の地位	平成 17 年			22			27		
	総 数	男	女	総 数	男	女	総 数	男	女
総 数	257,737	155,408	102,329	253,920	150,044	103,876	247,855	143,113	104,742
雇 用 者	214,841	125,883	88,958	197,948	112,594	85,354	201,003	111,709	89,294
役 員	17,619	13,507	4,112	13,763	10,945	2,818	12,309	9,614	2,695
雇 人 の あ る 業 主	5,241	4,322	919	4,011	3,344	667	3,523	2,892	631
雇 人 の な い 業 主	13,895	10,490	3,405	13,476	9,948	3,528	14,269	10,309	3,960
家 族 従 業 者	6,107	1,197	4,910	4,896	935	3,961	4,046	776	3,270

資料：「国勢調査報告」

(注) (1) 総数は、従業上の地位不詳を含む。

(2) 雇人のない業主は、家庭内職者を含む。

3 国勢調査

34 産業、男女別15歳以上就業者数

平成27年10月1日現在

産業 (大分類)	総数	男	女	構成比 (%)
総数	247,855	143,113	104,742	100.0
第1次産業	1,576	1,142	434	0.6
農業	1,568	1,136	432	0.6
漁業	1,528	1,102	426	0.6
林業	8	6	2	0.0
第2次産業	48,616	37,598	11,018	19.6
鉱業	65	60	5	0.0
採石業	15,940	13,361	2,579	6.4
建設業	32,611	24,177	8,434	13.2
第3次産業	179,322	93,896	85,426	72.3
電気・ガス・熱供給・水道業	854	719	135	0.3
情報通信業	11,723	8,946	2,777	4.7
運輸業	11,693	9,729	1,964	4.7
卸売業	36,786	17,834	18,952	14.8
金融業	6,480	2,795	3,685	2.6
不動産業	6,892	4,337	2,555	2.8
学術研究、専門・技術サービス業	10,486	7,276	3,210	4.2
宿泊業、飲食サービス業	14,812	6,044	8,768	6.0
生活関連サービス業、娯楽業	8,716	3,711	5,005	3.5
教育、学習支援業	14,230	7,071	7,159	5.7
医療、福祉	30,094	7,839	22,255	12.1
複合サービス事業	1,361	815	546	0.5
サービス業(他に分類されないもの)	18,076	11,568	6,508	7.3
公務(他に分類されないものを除く)	7,119	5,212	1,907	2.9
分類不能の産業	18,341	10,477	7,864	7.4

資料：「国勢調査報告」

35 産業、従業上の地位(5区分)別15歳以上就業者数

平成27年10月1日現在

産業 (大分類)	総数	雇用者	役員	雇人のある業主	雇人のない業主	家族従業者
総数	247,855	201,003	12,309	3,523	14,269	4,046
第1次産業	1,576	441	78	92	590	365
農業	1,568	438	77	92	587	364
漁業	1,528	413	75	89	583	360
林業	8	3	1	-	3	1
第2次産業	48,616	39,300	4,215	773	3,201	792
鉱業	65	63	1	-	1	-
採石業	15,940	10,039	2,264	621	2,280	576
建設業	32,611	29,198	1,950	152	920	216
第3次産業	179,322	155,531	7,868	2,589	9,558	2,756
電気・ガス・熱供給・水道業	854	836	10	-	1	-
情報通信業	11,723	10,261	737	38	582	43
運輸業	11,693	10,633	343	54	521	41
卸売業	36,786	32,068	2,125	451	1,242	700
金融業	6,480	6,081	207	16	129	16
不動産業	6,892	4,470	1,104	115	906	261
学術研究、専門・技術サービス業	10,486	6,864	1,011	394	1,848	322
宿泊業、飲食サービス業	14,812	12,865	331	452	591	489
生活関連サービス業、娯楽業	8,716	6,654	355	349	897	396
教育、学習支援業	14,230	12,939	192	140	835	63
医療、福祉	30,094	28,173	587	460	400	281
複合サービス事業	1,361	1,329	20	-	1	-
サービス業(他に分類されないもの)	18,076	15,239	846	120	1,605	144
公務(他に分類されないものを除く)	7,119	7,119	-	-	-	-
分類不能の産業	18,341	5,731	148	69	920	133

資料：「国勢調査報告」

(注) (1)総数は、従業上の地位不詳を含む。

(2)雇人のない業主は、家庭内職者を含む。

36 住居の種類、住宅の所有の関係(7区分)別一般世帯数、一般世帯人員、1世帯当たり人員

平成27年10月1日現在

住居の種類 住居の所有の関係(7区分)	世帯数	世帯人員	1世帯 当たり 人員
一般世帯	252,985	560,795	2.22
住宅に住む一般世帯	249,548	556,177	2.23
主世帯	247,452	552,359	2.23
持ち家	143,291	385,984	2.69
公営の借家	11,446	24,672	2.16
都市再生機構・公社の借家	10,590	22,683	2.14
民営の借家	78,858	112,709	1.43
給与住宅	3,267	6,311	1.93
間借り	2,096	3,818	1.82
住宅以外に住む一般世帯	3,437	4,618	1.34

資料：「国勢調査報告」

37 世帯人員(7区分)、住宅の所有の関係(6区分)別住宅に住む65歳以上親族のいる一般世帯数

平成27年10月1日現在

住宅の所有の関係(6区分)	総数	世帯人員が						
		1人	2人	3人	4人	5人	6人	7人以上
住宅に住む65歳以上親族のいる一般世帯数	89,807	23,782	39,103	16,651	6,041	2,551	1,216	463
主世帯	89,378	23,533	38,979	16,621	6,031	2,541	1,210	463
持ち家	69,372	13,287	32,149	14,531	5,430	2,381	1,149	445
公営の借家	6,511	2,889	2,754	660	149	44	11	4
都市再生機構・公社の借家	4,842	2,008	1,921	659	189	50	12	3
民営の借家	8,494	5,291	2,098	746	256	59	37	7
給与住宅	159	58	57	25	7	7	1	4
間借り	429	249	124	30	10	10	6	-

資料：「国勢調査報告」

38 年齢(5歳階級)、一般世帯に住む男女別高齢単身者数

平成27年10月1日現在

高齢単身者の男女	総数	年齢(5歳階級)				
		65～69歳	70～74歳	75～79歳	80～84歳	85歳以上
65歳以上の高齢単身者数	23,943	6,119	5,569	4,888	3,974	3,393
男	8,303	2,953	2,136	1,483	976	755
女	15,640	3,166	3,433	3,405	2,998	2,638

資料：「国勢調査報告」

3 国勢調査

39 都内市区別世帯数、男女別人口

平成27年10月1日現在

地 域	世 帯 数	人 口						1世帯 当たり 人 員
		総 数	男	女	対 前 回 調 査			
					増 減 数	増減率 (%)		
総 数	6,701,122	13,515,271	6,666,690	6,848,581	355,854	2.7	2.02	
区 部	4,801,194	9,272,740	4,567,247	4,705,493	327,045	3.7	1.93	
市 部	1,864,627	4,157,706	2,056,488	2,101,218	30,549	0.7	2.23	
郡 部	21,876	58,334	29,096	29,238	△ 416	△ 0.7	2.67	
島 部	13,425	26,491	13,859	12,632	△ 1,324	△ 4.8	1.97	
千代田区	33,262	58,406	29,343	29,063	11,291	24.0	1.76	
中央区	79,272	141,183	67,536	73,647	18,421	15.0	1.78	
港区	130,562	243,283	114,717	128,566	38,152	18.6	1.86	
新宿区	204,989	333,560	167,258	166,302	7,251	2.2	1.63	
文京区	120,858	219,724	105,990	113,734	13,098	6.3	1.82	
台東区	112,117	198,073	101,982	96,091	22,145	12.6	1.77	
墨田区	130,862	256,274	127,925	128,349	8,668	3.5	1.96	
江東区	243,708	498,109	246,750	251,359	37,290	8.1	2.04	
品川区	212,374	386,855	191,090	195,765	21,553	5.9	1.82	
目黒区	146,162	277,622	130,947	146,675	9,292	3.5	1.90	
大田区	371,149	717,082	359,753	357,329	23,709	3.4	1.93	
世田谷区	463,632	903,346	428,874	474,472	26,208	3.0	1.95	
渋谷区	135,749	224,533	107,986	116,547	20,041	9.8	1.65	
中野区	196,132	328,215	165,382	162,833	13,465	4.3	1.67	
杉並区	312,001	563,997	271,737	292,260	14,428	2.6	1.81	
豊島区	176,376	291,167	146,827	144,340	6,489	2.3	1.65	
北区	178,379	341,076	169,829	171,247	5,532	1.6	1.91	
荒川区	103,101	212,264	105,113	107,151	8,968	4.4	2.06	
板橋区	291,408	561,916	276,592	285,324	26,092	4.9	1.93	
練馬区	337,987	721,722	351,609	370,113	5,598	0.8	2.14	
足立区	310,662	670,122	334,922	335,200	△ 13,304	△ 1.9	2.16	
葛飾区	201,380	442,913	221,621	221,292	327	0.1	2.20	
江戸川区	309,072	681,298	343,464	337,834	2,331	0.3	2.20	
八王子市	253,356	577,513	291,238	286,275	△ 2,540	△ 0.4	2.28	
立川市	83,285	176,295	86,978	89,317	△ 3,373	△ 1.9	2.12	
武蔵野市	74,022	144,730	69,475	75,255	5,996	4.3	1.96	
鷹取市	90,226	186,936	90,641	90,295	853	0.5	2.07	
青梅市	54,371	137,381	68,677	68,704	△ 1,958	△ 1.4	2.53	
府中市	119,569	260,274	132,172	128,102	4,768	1.9	2.18	
昭島市	48,258	111,539	55,394	56,145	△ 758	△ 0.7	2.31	
調布市	110,581	229,061	111,921	117,140	5,468	2.4	2.07	
町田市	186,711	432,348	212,312	220,036	5,332	1.2	2.32	
小金井市	59,796	121,396	60,168	61,228	2,544	2.1	2.03	
小平市	82,888	190,005	93,777	96,228	2,970	1.6	2.29	
日野市	84,928	186,283	93,349	92,934	6,231	3.5	2.19	
東村山市	64,604	149,956	73,314	76,642	△ 3,601	△ 2.3	2.32	
国分寺市	59,130	122,742	60,274	62,468	2,092	1.7	2.08	
国立市	34,062	73,655	35,970	37,685	△ 1,855	△ 2.5	2.16	
福生市	27,260	58,395	29,238	29,157	△ 1,401	△ 2.3	2.14	
狛江市	39,458	80,249	39,206	41,043	1,498	1.9	2.03	
東大和市	35,555	85,157	41,820	43,337	2,089	2.5	2.40	
清瀬市	32,369	74,864	35,968	38,896	760	1.0	2.31	
東久留米市	49,902	116,632	56,738	59,894	86	0.1	2.34	
武蔵村山市	28,300	71,229	35,556	35,673	1,176	1.7	2.52	
多摩市	65,461	146,631	71,762	74,869	△ 1,017	△ 0.7	2.24	
稲城市	36,533	87,636	44,041	43,595	2,801	3.3	2.40	
羽村市	23,451	55,833	28,451	27,382	△ 1,199	△ 2.1	2.38	
あきる野市	30,817	80,954	40,218	40,736	86	0.1	2.63	
西東京市	89,734	200,012	97,830	102,182	3,501	1.8	2.23	
(参 考)								
全 国	53,448,685	127,094,745	61,841,738	65,253,007	△ 962,607	△ 0.8	2.38	

資料：「国勢調査報告」

4 事 業 所

4 事 業 所

40 産業別事業所数

産業（大分類）	実 数			構成比（％）		
	平成 24 年	26	28	平成 24 年	26	28
総 数	18,384	19,264	18,180	100.0	100.0	100.0
第 1 次 産 業	20	29	27	0.1	0.2	0.1
農 林 漁 業	20	29	27	0.1	0.2	0.1
第 2 次 産 業	3,377	3,377	3,204	18.8	17.5	17.6
鉱業，採石業，砂利採取業	2	1	-	0.0	0.0	0.0
建設業	1,852	1,867	1,791	10.1	9.7	9.9
製造業	1,523	1,509	1,413	8.3	7.8	7.8
第 3 次 産 業	14,987	15,858	14,949	81.5	82.3	82.2
電気・ガス・熱供給・水道業	10	12	10	0.1	0.1	0.1
情報通信業	279	280	246	1.5	1.5	1.4
運輸業，郵便業	374	396	400	2.0	2.1	2.2
卸売業，小売業	4,335	4,400	4,206	23.6	22.8	23.1
金融業，保険業	262	242	229	1.4	1.3	1.3
不動産業，物品賃貸業	1,503	1,514	1,343	8.2	7.9	7.4
学術研究，専門・技術サービス業	823	879	825	4.5	4.6	4.5
宿泊業，飲食サービス業	2,375	2,436	2,328	12.9	12.6	12.8
生活関連サービス業，娯楽業	1,536	1,619	1,578	8.4	8.4	8.7
教育，学習支援業	708	895	723	3.9	4.6	4.0
医療，福祉	1,545	1,837	1,864	8.4	9.5	10.3
複合サービス事業	64	65	62	0.3	0.3	0.3
サービス業（他に分類されないもの）	1,173	1,208	1,135	6.4	6.3	6.2
公務（他に分類されるものを除く）	…	75	…	0.0	0.4	…

資料：「経済センサス - 基礎調査報告」、「経済センサス - 活動調査報告」

（注）平成24年は「経済センサス - 活動調査報告（平成24年2月1日現在）」、平成26年は「経済センサス - 基礎調査報告（平成26年7月1日現在）」、平成28年は「経済センサス - 活動調査報告（平成28年6月1日現在）」である。

41 産業別従業者数

産業（大分類）	実 数			構成比（％）		
	平成 24 年	26	28	平成 24 年	26	28
総 数	211,823	231,984	215,748	100.0	100.0	100.0
第 1 次 産 業	244	262	250	0.1	0.1	0.1
農 林 漁 業	244	262	250	0.1	0.1	0.1
第 2 次 産 業	38,147	37,659	30,832	18.0	16.2	14.3
鉱業，採石業，砂利採取業	35	3	-	0.0	0.0	0.0
建設業	12,686	12,357	11,509	6.0	5.3	5.3
製造業	25,426	25,299	19,323	12.0	10.9	9.0
第 3 次 産 業	173,432	194,063	184,666	81.9	83.7	85.6
電気・ガス・熱供給・水道業	876	838	414	0.4	0.4	0.2
情報通信業	4,179	5,053	4,286	2.0	2.2	2.0
運輸業，郵便業	12,045	12,328	11,363	5.7	5.3	5.3
卸売業，小売業	44,215	44,672	44,609	20.9	19.3	20.7
金融業，保険業	3,855	3,931	3,731	1.8	1.7	1.7
不動産業，物品賃貸業	5,298	5,347	5,164	2.5	2.3	2.4
学術研究，専門・技術サービス業	7,177	6,845	11,845	3.4	3.0	5.5
宿泊業，飲食サービス業	22,184	22,630	21,947	10.5	9.8	10.2
生活関連サービス業，娯楽業	9,494	9,530	9,837	4.5	4.1	4.6
教育，学習支援業	14,342	21,633	14,768	6.8	9.3	6.8
医療，福祉	32,718	37,331	37,657	15.4	16.1	17.5
複合サービス事業	604	1,687	1,680	0.3	0.7	0.8
サービス業（他に分類されないもの）	16,445	15,719	17,365	7.8	6.8	8.0
公務（他に分類されるものを除く）	…	6,519	…	0.0	…	0.0

資料：「経済センサス - 基礎調査報告」、「経済センサス - 活動調査報告」

（注）平成24年は「経済センサス - 活動調査報告（平成24年2月1日現在）」、平成26年は「経済センサス - 基礎調査報告（平成26年7月1日現在）」、平成28年は「経済センサス - 活動調査報告（平成28年6月1日現在）」である。

42 経営組織別事業所数、従業者数

経営組織	事業所数					従業者数				
	平成18年	21	24	26	28	平成18年	21	24	26	28
総数	18,895	19,828	18,384	19,264	18,180	218,565	233,990	211,823	231,984	215,748
個人	7,283	6,669	6,023	5,825	5,501	22,116	21,810	19,591	18,434	17,174
法人	11,082	12,801	12,285	13,083	12,620	183,001	199,423	191,855	200,032	198,367
法人でない団体	103	72	76	71	59	623	448	377	246	207
国、地方公共団体	427	286	...	285	...	12,825	12,309	...	13,272	...

資料：「事業所・企業統計調査報告」、「経済センサス - 基礎調査報告」、「経済センサス - 活動調査報告」
 (注) (1) 平成18年は「事業所・企業統計調査報告(平成18年10月1日現在)」、平成21・26年は「経済センサス - 基礎調査報告(各年7月1日現在)」、平成24・28年は「経済センサス - 活動調査報告(平成24年2月1日現在、平成28年6月1日現在)」。
 (2) 経済センサス - 基礎調査、活動調査は調査手法が若干異なるため、事業所・企業統計調査との差数が全て増加・減少を示すものとは限らない。

43 産業、従業者規模別事業所数、従業者数

平成28年6月1日現在

産業(大分類)	総数		1～4人		5～9人		10～19人		20～29人	
	事業所数	従業者数	事業所数	従業者数	事業所数	従業者数	事業所数	従業者数	事業所数	従業者数
総数	18,180	215,748	9,777	21,233	3,692	24,262	2,392	32,435	910	21,580
農林漁業	27	250	11	31	7	46	5	64	2	42
鉱業、採石業、砂利採取業	-	-	-	-	-	-	-	-	-	-
建設業	1,791	11,509	1,050	2,437	438	2,839	193	2,490	68	1,603
製造業	1,413	19,323	709	1,638	280	1,836	196	2,739	88	2,083
電気・ガス・熱供給・水道業	10	414	1	1	2	13	2	24	1	22
情報通信業	246	4,286	148	272	42	273	20	267	9	214
運輸業、郵便業	400	11,363	134	230	66	437	67	927	35	812
卸売業、小売業	4,206	44,609	2,068	4,849	957	6,342	661	9,035	227	5,307
金融業、保険業	229	3,731	87	212	30	184	47	731	26	625
不動産業、物品賃貸業	1,343	5,164	1,086	2,249	157	988	72	966	17	403
学術研究、専門・技術サービス業	825	11,845	576	1,145	154	984	48	643	17	406
宿泊業、飲食サービス業	2,328	21,947	1,184	2,548	429	2,851	367	5,000	172	4,139
生活関連サービス業、娯楽業	1,578	9,837	1,144	2,332	220	1,409	118	1,627	38	917
教育、学習支援業	723	14,768	410	717	115	754	86	1,146	48	1,164
医療、福祉	1,864	37,657	544	1,268	541	3,622	385	5,129	108	2,570
複合サービス事業	62	1,680	4	13	46	293	8	94	-	-
サービス業(他に分類されないもの)	1,135	17,365	621	1,291	208	1,391	117	1,553	54	1,273
公務(他に分類されるものを除く)	-	-	-	-	-	-	-	-	-	-

産業(大分類)	30～49人		50～99人		100～199人		200～299人		300人以上		派遣従業者のみの事業所数
	事業所数	従業者数	事業所数	従業者数	事業所数	従業者数	事業所数	従業者数	事業所数	従業者数	
総数	717	26,647	366	25,047	149	19,837	40	9,592	55	35,115	82
農林漁業	2	67	-	-	-	-	-	-	-	-	-
鉱業、採石業、砂利採取業	-	-	-	-	-	-	-	-	-	-	-
建設業	27	969	9	574	5	597	-	-	-	-	1
製造業	69	2,577	45	3,071	12	1,600	5	1,185	6	2,594	3
電気・ガス・熱供給・水道業	1	32	2	196	1	126	-	-	-	-	-
情報通信業	6	232	10	617	6	825	1	256	3	1,330	1
運輸業、郵便業	41	1,528	31	2,309	16	2,185	5	1,121	4	1,814	1
卸売業、小売業	138	5,048	79	5,334	35	4,609	7	1,718	4	2,367	30
金融業、保険業	25	930	10	667	3	382	-	-	-	-	1
不動産業、物品賃貸業	6	206	1	52	-	-	-	-	1	300	3
学術研究、専門・技術サービス業	9	333	7	459	8	1,061	1	246	3	6,568	2
宿泊業、飲食サービス業	127	4,605	34	2,299	2	259	1	246	-	-	12
生活関連サービス業、娯楽業	27	1,004	16	1,149	8	980	-	-	1	419	6
教育、学習支援業	25	923	16	1,082	7	900	3	719	8	7,363	5
医療、福祉	153	5,886	75	4,997	27	3,754	11	2,700	15	7,731	5
複合サービス事業	-	-	1	87	-	-	-	-	3	1,193	-
サービス業(他に分類されないもの)	61	2,307	30	2,154	19	2,559	6	1,401	7	3,436	12
公務(他に分類されるものを除く)	-	-	-	-	-	-	-	-	-	-	-

資料：「経済センサス - 活動調査報告」

4 事 業 所

44 町丁目、産業別事業所数、従業者数

町 名	総 数		農 林 漁 業		鉱業、採石業、 砂利採取業		建 設 業		製 造 業		電 気・ガ ス・ 熱 供 給・水 道 業		情 報 通 信 業		運 輸 業、郵 便 業		卸 売 業、小 売 業	
	事業所数	従業者数	事	従	事	従	事	従	事	従	事	従	事	従	事	従	事	従
総 数	18,180	215,748	27	250	-	-	1,791	11,509	1,413	19,323	10	414	246	4,286	400	11,363	4,206	44,609
横 山 町	414	4,389	-	-	-	-	7	119	2	20	-	-	15	456	2	31	116	908
八 日 町	90	935	-	-	-	-	1	28	1	7	1	98	-	-	2	7	36	251
八 幡 町	103	609	-	-	-	-	2	10	2	9	-	-	-	-	-	-	49	302
八 木 町	55	402	-	-	-	-	2	25	5	17	-	-	-	-	-	-	17	97
追 分 町	68	366	-	-	-	-	6	26	5	19	-	-	-	-	-	-	16	75
千 人 町 1 丁目	78	505	-	-	-	-	3	16	6	22	-	-	-	-	1	60	22	149
千 人 町 2 丁目	287	1,803	-	-	-	-	11	45	9	137	-	-	2	16	1	14	62	500
千 人 町 3 丁目	146	852	-	-	-	-	15	97	12	78	-	-	4	13	-	-	24	154
千 人 町 4 丁目	49	553	-	-	-	-	3	25	7	77	-	-	-	-	-	-	15	115
日 吉 町	67	400	-	-	-	-	5	44	7	86	-	-	-	-	2	31	16	64
元 本 郷 町 1 丁目	100	702	1	30	-	-	12	53	17	316	-	-	1	2	3	22	20	140
元 本 郷 町 2 丁目	56	264	-	-	-	-	4	9	9	58	-	-	-	-	-	-	6	20
元 本 郷 町 3 丁目	90	607	-	-	-	-	9	38	10	77	-	-	1	3	2	128	9	51
元 本 郷 町 4 丁目	71	563	-	-	-	-	4	46	9	25	1	14	-	-	3	57	13	132
平 岡 町	89	546	-	-	-	-	8	34	8	61	-	-	-	-	1	4	17	109
本 郷 町	28	144	-	-	-	-	-	-	4	16	-	-	-	-	1	1	10	60
大 横 町	82	659	-	-	-	-	7	52	4	16	-	-	1	12	2	25	14	126
本 町	116	606	-	-	-	-	10	88	4	13	-	-	4	14	-	-	35	178
元 横 山 町 1 丁目	74	671	-	-	-	-	6	75	11	67	-	-	1	1	1	3	19	289
元 横 山 町 2 丁目	123	893	-	-	-	-	15	65	7	24	-	-	-	-	1	7	28	267
元 横 山 町 3 丁目	67	293	-	-	-	-	4	17	12	99	-	-	1	4	2	13	17	79
田 町	16	139	-	-	-	-	1	18	2	3	-	-	-	-	1	5	6	80
新 町	70	387	-	-	-	-	10	63	3	16	-	-	2	11	-	-	11	44
明 神 町 1 丁目	60	698	-	-	-	-	4	9	5	114	-	-	-	-	1	169	15	125
明 神 町 2 丁目	167	1,581	-	-	-	-	9	232	10	223	-	-	6	99	-	-	29	260
明 神 町 3 丁目	220	4,162	-	-	-	-	4	215	4	45	1	126	5	42	1	47	78	786
明 神 町 4 丁目	284	4,287	-	-	-	-	17	154	4	59	-	-	13	714	2	11	50	622
子 安 町 1 丁目	168	1,414	-	-	-	-	16	110	4	40	1	98	1	60	1	5	20	195
子 安 町 2 丁目	60	407	-	-	-	-	4	25	2	5	-	-	1	2	-	-	12	137
子 安 町 3 丁目	79	956	-	-	-	-	11	72	5	51	-	-	1	2	-	-	15	134
子 安 町 4 丁目	186	2,052	-	-	-	-	6	43	2	44	-	-	1	5	-	-	32	503
東 町	302	4,549	-	-	-	-	9	209	-	-	-	-	8	189	1	3	52	471
旭 町	581	9,913	-	-	-	-	11	175	2	3	1	6	9	337	12	1,343	247	2,662
三 崎 町	208	1,456	-	-	-	-	-	-	1	-	-	-	2	23	-	-	20	98
中 町	236	2,597	-	-	-	-	-	-	-	-	-	-	3	116	-	-	34	454
南 町	60	452	-	-	-	-	3	34	2	4	-	-	-	-	1	1	7	69
寺 町	97	838	-	-	-	-	3	11	3	24	-	-	2	3	2	151	24	208
万 町	133	1,212	-	-	-	-	12	63	4	24	-	-	2	6	2	11	31	228
上 野 町	109	640	-	-	-	-	11	55	11	38	-	-	1	1	-	-	29	168
天 神 町	33	145	-	-	-	-	4	15	6	27	-	-	-	-	-	-	7	35
南 新 町	49	413	-	-	-	-	6	52	2	13	-	-	1	7	-	-	10	67
小 門 町	89	467	-	-	-	-	8	21	12	66	-	-	-	-	2	22	16	93
台 町 1 丁目	55	601	-	-	-	-	4	45	1	4	-	-	1	1	3	173	14	55
台 町 2 丁目	68	669	-	-	-	-	7	28	2	18	-	-	2	4	-	-	12	126
台 町 3 丁目	48	604	-	-	-	-	1	4	1	17	-	-	-	-	1	23	9	178
台 町 4 丁目	150	1,685	-	-	-	-	7	40	17	140	-	-	1	2	1	1	28	188
中 野 町	106	1,620	-	-	-	-	17	94	9	74	-	-	1	2	1	5	24	206
暁 町 1 丁目	94	875	-	-	-	-	8	44	19	166	-	-	2	4	1	77	16	274
暁 町 2 丁目	26	183	-	-	-	-	2	5	3	7	-	-	1	4	-	-	8	37
暁 町 3 丁目	5	21	-	-	-	-	-	-	1	3	-	-	-	-	-	-	2	7

資料：「経済センサス - 基礎調査報告」

4 事 業 所

※ 事…事業所数 従…従業者数 平成28年6月1日現在

金融業, 保険業		不動産業, 物品賃貸業		学術研究, 技術専門サービス業		宿泊業, 飲食サービス業		生活関連サービス業, 娯楽業		教育, 学習支援業		医療, 福祉		複合サービス業		サービス業 (他に分類されないもの)		公務 (他に分類されるものを除く)	
事	従	事	従	事	従	事	従	事	従	事	従	事	従	事	従	事	従	事	従
229	3,731	1,343	5,164	825	11,845	2,328	21,947	1,578	9,837	723	14,768	1,864	37,657	62	1,680	1,135	17,365	-	-
17	399	35	308	17	259	82	526	47	339	19	128	35	315	1	8	19	573	-	-
3	81	11	53	2	14	16	101	3	120	2	21	9	106	-	-	3	48	-	-
5	68	7	20	8	25	7	28	8	29	1	3	10	99	-	-	4	16	-	-
3	25	2	18	4	10	6	21	7	21	1	11	8	157	-	-	-	-	-	-
-	-	8	26	9	33	6	26	7	17	1	1	5	117	1	5	4	21	-	-
-	-	7	14	4	14	10	73	9	31	3	10	7	86	-	-	6	30	-	-
4	40	36	82	10	54	68	376	30	129	20	140	30	236	-	-	4	34	-	-
5	129	16	40	9	40	23	121	18	44	8	84	9	46	-	-	3	6	-	-
-	-	2	5	3	14	3	50	6	22	-	-	5	74	1	4	4	167	-	-
1	18	1	2	6	30	10	19	6	11	2	7	8	37	-	-	3	51	-	-
-	-	14	31	3	6	13	37	4	8	3	5	2	13	-	-	7	39	-	-
-	-	7	19	10	26	7	30	3	14	2	2	7	84	-	-	1	2	-	-
2	10	11	29	10	67	6	30	11	22	3	7	10	110	1	7	5	28	-	-
1	15	7	15	6	62	8	23	8	58	2	2	5	32	-	-	4	82	-	-
1	7	11	30	2	5	9	93	12	29	-	-	12	95	-	-	8	79	-	-
-	-	2	12	2	12	1	7	3	5	-	-	3	29	-	-	2	2	-	-
4	68	7	22	7	49	10	69	8	55	1	1	7	87	1	6	9	71	-	-
1	3	10	38	6	16	12	60	11	22	4	14	11	75	-	-	8	85	-	-
-	-	10	38	5	36	6	75	3	4	1	13	8	51	-	-	3	19	-	-
3	32	15	60	8	59	14	118	15	55	-	-	8	47	-	-	9	159	-	-
1	2	6	14	5	17	4	7	5	13	5	5	2	11	1	9	2	3	-	-
-	-	1	2	-	-	1	6	-	-	-	-	1	5	-	-	3	20	-	-
1	1	9	23	5	8	7	15	11	102	3	14	5	86	-	-	3	4	-	-
2	34	6	22	5	10	1	2	3	7	3	27	4	106	-	-	11	73	-	-
5	37	25	56	18	192	18	76	13	35	6	35	17	186	-	-	11	150	-	-
11	250	6	39	8	159	34	254	26	143	6	28	18	112	-	-	18	1,916	-	-
6	182	20	388	33	118	39	348	26	170	6	47	43	1,217	1	9	24	248	-	-
1	38	13	34	9	33	40	246	22	153	5	24	19	183	-	-	16	195	-	-
-	-	11	17	2	7	3	21	6	8	5	11	11	121	1	5	2	48	-	-
1	3	8	21	6	22	7	30	9	19	-	-	10	584	-	-	6	18	-	-
4	62	19	67	14	229	43	302	21	84	8	49	24	283	1	8	11	373	-	-
12	283	27	159	19	99	68	857	48	411	11	138	25	280	-	-	22	1,450	-	-
21	641	30	311	6	52	104	2,201	57	776	28	387	28	335	-	-	25	684	-	-
-	-	20	89	2	3	130	1,085	17	99	5	15	8	41	-	-	3	3	-	-
6	307	18	79	4	13	130	648	23	369	2	3	11	149	-	-	5	459	-	-
-	-	8	23	3	37	23	78	4	36	2	15	4	27	-	-	3	128	-	-
3	56	8	44	5	20	25	146	2	5	3	19	11	129	1	7	5	15	-	-
-	-	18	42	4	40	15	170	20	199	7	40	14	381	-	-	4	8	-	-
-	-	5	13	7	25	9	73	7	52	6	32	12	137	1	7	10	39	-	-
-	-	2	6	3	23	3	3	3	15	1	15	1	2	-	-	3	4	-	-
1	5	5	8	4	26	5	10	2	5	-	-	10	215	-	-	3	5	-	-
1	2	9	27	6	86	8	17	12	24	1	2	10	101	-	-	4	6	-	-
1	2	7	12	6	21	2	11	3	4	4	172	8	100	-	-	1	1	-	-
-	-	6	20	2	17	5	68	12	131	4	38	14	201	-	-	2	18	-	-
1	4	6	12	2	14	8	174	3	9	4	47	9	104	-	-	3	18	-	-
2	33	9	38	5	17	22	187	20	174	10	241	19	347	1	7	8	270	-	-
-	-	6	17	2	5	15	167	10	20	5	472	12	540	1	5	3	13	-	-
-	-	12	33	5	8	9	68	7	40	3	5	5	136	-	-	7	20	-	-
-	-	3	6	2	7	1	93	4	12	-	-	1	10	-	-	1	2	-	-
-	-	1	2	-	-	1	9	-	-	-	-	-	-	-	-	-	-	-	-

4 事 業 所

44 町丁目、産業別事業所数、従業者数(続)

町 名	総 数		農 林 漁 業		鉱業、採石業、 砂利採取業		建 設 業		製 造 業		電 気・ガ ス・ 熱供給・水道業		情 報 通 信 業		運 輸 業、郵 便 業		卸 売 業、小 売 業	
	事業所数	従業者数	事	従	事	従	事	従	事	従	事	従	事	従	事	従	事	従
中野山王1丁目	67	557	-	-	-	-	6	19	11	125	-	-	-	-	-	-	18	267
中野山王2丁目	53	556	1	4	-	-	6	24	5	26	-	-	-	-	1	2	7	73
中野山王3丁目	35	223	-	-	-	-	-	-	1	1	-	-	-	-	1	33	6	44
中野上町1丁目	105	595	1	4	-	-	10	33	20	129	-	-	1	1	-	-	23	141
中野上町2丁目	76	508	-	-	-	-	6	24	20	193	-	-	1	5	2	4	15	119
中野上町3丁目	27	125	-	-	-	-	2	8	4	23	-	-	-	-	-	-	3	9
中野上町4丁目	107	1,191	-	-	-	-	11	69	11	309	-	-	1	1	-	-	20	106
中野上町5丁目	40	262	-	-	-	-	11	51	7	24	-	-	-	-	-	-	3	23
大和田町1丁目	69	1,046	-	-	-	-	10	59	8	200	-	-	3	29	7	123	13	63
大和田町2丁目	76	1,178	-	-	-	-	3	46	8	128	-	-	-	-	6	73	32	537
大和田町3丁目	71	468	-	-	-	-	10	51	9	76	-	-	3	5	-	-	18	122
大和田町4丁目	68	1,020	-	-	-	-	10	64	2	169	-	-	1	5	-	-	20	197
大和田町5丁目	115	1,166	-	-	-	-	16	133	5	50	-	-	-	-	3	115	33	381
大和田町6丁目	90	770	1	1	-	-	12	50	10	55	-	-	2	4	2	5	17	201
大和田町7丁目	54	779	-	-	-	-	6	30	5	35	-	-	1	1	1	1	10	121
富士見町	17	43	-	-	-	-	1	4	1	5	-	-	-	-	-	-	8	20
緑川町	81	460	-	-	-	-	11	110	2	6	-	-	-	-	-	-	16	118
清川町	13	36	-	-	-	-	2	5	2	9	-	-	-	-	1	1	3	10
東浅川町	329	3,440	-	-	-	-	26	146	39	966	-	-	3	12	8	374	69	592
初沢町	151	1,389	-	-	-	-	2	4	1	1	-	-	2	7	-	-	32	391
高尾町	192	1,783	1	2	-	-	13	85	2	19	-	-	2	4	2	83	49	274
南浅川町	20	638	-	-	-	-	1	30	2	7	-	-	-	-	1	10	2	24
西浅川町	12	34	-	-	-	-	-	-	-	-	-	-	-	-	1	1	3	15
裏高尾町	40	789	-	-	-	-	7	30	1	9	-	-	1	1	1	2	4	33
廿里町	13	71	-	-	-	-	-	-	1	4	-	-	-	-	-	-	-	-
下柚木	59	578	-	-	-	-	10	38	3	6	-	-	-	-	3	67	11	86
下柚木2丁目	66	558	1	10	-	-	9	65	1	20	1	10	1	1	-	-	22	215
下柚木3丁目	11	69	-	-	-	-	-	-	-	-	-	-	-	-	-	-	2	3
上柚木	49	371	1	3	-	-	13	38	4	12	-	-	-	-	1	18	15	136
上柚木2丁目	20	136	-	-	-	-	4	16	1	5	-	-	1	2	1	21	5	35
上柚木3丁目	23	313	-	-	-	-	-	-	-	-	-	-	-	-	-	-	6	143
中山	17	235	-	-	-	-	6	61	-	-	-	-	-	-	2	104	1	1
越野	77	837	1	3	-	-	5	24	7	39	-	-	-	-	4	68	22	248
南陽台1丁目	11	53	-	-	-	-	2	4	-	-	-	-	-	-	-	-	1	3
南陽台2丁目	11	52	-	-	-	-	2	7	-	-	-	-	1	3	-	-	2	26
南陽台3丁目	11	26	1	6	-	-	1	1	1	2	-	-	-	-	-	-	2	6
堀之内	39	927	-	-	-	-	8	34	-	-	-	-	-	-	-	-	9	189
堀之内2丁目	72	614	-	-	-	-	9	66	7	82	-	-	-	-	-	-	30	220
堀之内3丁目	139	1,329	-	-	-	-	12	58	1	5	-	-	2	8	6	52	35	458
東中野	125	4,241	-	-	-	-	13	47	3	13	-	-	4	5	4	74	28	593
大塚	243	2,641	2	11	-	-	31	247	15	148	-	-	1	40	2	38	44	425
鹿島	30	168	-	-	-	-	1	1	-	-	-	-	1	2	-	-	6	11
松が谷	39	237	-	-	-	-	4	22	-	-	-	-	1	2	-	-	4	15
鐘水	66	646	-	-	-	-	8	65	7	21	-	-	-	-	-	-	18	90
鐘水2丁目	38	844	-	-	-	-	1	38	1	1	-	-	1	1	-	-	8	86
南大沢1丁目	147	3,483	-	-	-	-	1	107	-	-	-	-	-	-	-	-	98	980
南大沢2丁目	258	4,748	-	-	-	-	10	29	-	-	1	1	1	184	2	57	74	1,156
南大沢3丁目	50	1,043	-	-	-	-	-	-	-	-	-	-	5	9	8	555	7	60
南大沢4丁目	43	714	-	-	-	-	2	7	-	-	-	-	5	8	-	-	5	186
南大沢5丁目	40	663	-	-	-	-	-	-	1	4	-	-	4	15	2	249	6	78

4 事 業 所

金融業, 保険業		不動産業, 物品賃貸業		学術研究, 技術専門サービス業		宿泊業, 飲食サービス業		生活関連サービス業, 娯楽業		教育, 学習支援業		医療, 福祉		複合サービス業		サービス業 (他に分類されないもの)		公務 (他に分類されるものを除く)	
事	従	事	従	事	従	事	従	事	従	事	従	事	従	事	従	事	従	事	従
1	21	7	17	2	3	6	20	8	24	1	1	5	31	-	-	2	29	-	-
-	-	5	9	1	2	12	81	6	15	-	-	5	301	-	-	4	19	-	-
1	4	2	4	2	17	4	13	6	10	3	4	8	87	1	6	-	-	-	-
-	-	18	37	3	5	6	29	7	22	2	4	9	171	2	11	3	8	-	-
1	7	11	17	4	43	5	22	3	6	1	1	5	34	-	-	2	33	-	-
-	-	3	7	2	3	4	9	3	9	2	4	2	2	-	-	2	51	-	-
2	30	11	24	10	34	13	70	11	53	5	23	5	39	-	-	7	433	-	-
-	-	5	13	1	7	5	10	2	8	1	36	3	83	1	6	1	1	-	-
1	9	5	34	3	83	3	45	3	6	-	-	5	374	-	-	8	21	-	-
-	-	4	13	4	50	4	112	2	37	5	28	4	49	-	-	4	105	-	-
-	-	9	34	4	14	3	12	1	27	3	16	6	79	1	10	4	22	-	-
-	-	2	9	3	17	7	107	2	5	2	5	5	65	-	-	14	377	-	-
3	36	8	31	2	11	17	150	5	9	3	10	10	96	-	-	10	144	-	-
1	4	4	23	3	15	11	113	11	82	3	3	10	104	-	-	3	110	-	-
1	5	5	9	-	-	9	147	3	16	3	8	5	47	1	343	4	16	-	-
-	-	-	-	-	-	-	-	3	5	3	3	-	-	1	6	-	-	-	-
2	6	13	26	3	4	6	17	7	19	2	2	10	102	1	7	8	43	-	-
-	-	-	-	1	1	1	2	1	2	-	-	2	6	-	-	-	-	-	-
4	38	28	64	13	58	42	234	22	145	15	201	41	460	-	-	19	150	-	-
1	7	13	33	6	15	40	400	20	79	7	90	23	344	1	8	3	10	-	-
2	33	18	37	8	60	47	514	15	42	6	40	18	352	-	-	9	238	-	-
-	-	1	8	-	-	10	369	-	-	-	-	2	189	-	-	1	1	-	-
-	-	5	7	-	-	1	2	-	-	-	-	1	5	-	-	1	4	-	-
-	-	7	9	-	-	3	80	1	2	2	8	10	608	-	-	3	7	-	-
-	-	5	12	1	39	3	13	-	-	1	1	-	-	-	-	2	2	-	-
-	-	7	20	1	4	8	70	2	6	2	29	8	221	-	-	4	31	-	-
-	-	3	11	4	38	4	52	6	33	2	4	6	45	1	6	5	48	-	-
2	3	-	-	-	-	-	-	1	1	-	-	5	60	-	-	1	2	-	-
-	-	-	-	1	2	4	47	-	-	-	-	3	83	1	5	6	27	-	-
-	-	1	2	-	-	-	-	2	9	-	-	4	25	-	-	1	21	-	-
1	2	-	-	8	14	-	-	1	2	2	30	5	122	-	-	-	-	-	-
-	-	1	3	-	-	-	-	2	12	2	6	1	44	-	-	2	4	-	-
-	-	4	36	4	25	11	124	4	31	3	90	8	90	-	-	4	59	-	-
-	-	2	6	1	2	1	4	2	4	-	-	1	28	-	-	1	2	-	-
-	-	2	3	2	6	-	-	-	-	1	4	1	3	-	-	-	-	-	-
-	-	1	2	2	2	-	-	1	2	1	3	-	-	-	-	1	2	-	-
-	-	5	9	-	-	-	-	2	3	3	375	7	262	-	-	5	55	-	-
-	-	3	10	2	11	8	161	2	3	3	16	4	26	-	-	4	19	-	-
-	-	12	60	2	7	24	239	14	46	6	85	20	282	-	-	5	29	-	-
1	1	14	45	2	7	15	172	10	22	10	3,033	7	73	1	5	13	151	-	-
-	-	49	122	10	32	20	212	16	91	8	872	25	306	1	6	19	91	-	-
1	2	3	5	3	3	1	3	3	9	1	14	6	74	-	-	4	44	-	-
1	2	7	13	4	9	2	16	3	9	3	34	8	106	1	6	1	3	-	-
1	1	1	4	-	-	3	21	2	35	-	-	14	314	-	-	12	95	-	-
-	-	3	8	4	5	7	116	-	-	2	343	7	126	-	-	4	120	-	-
1	17	10	69	2	8	11	262	5	42	7	1,783	7	174	-	-	5	41	-	-
1	39	7	57	3	30	43	895	37	339	25	350	37	565	1	14	16	1,032	-	-
-	-	1	4	3	3	2	47	5	15	1	16	10	228	1	5	7	101	-	-
1	1	2	7	9	233	1	6	2	4	3	151	5	52	-	-	8	59	-	-
-	-	2	9	6	12	3	16	5	65	4	56	5	134	1	10	1	15	-	-

4 事 業 所

44 町丁目、産業別事業所数、従業者数(続)

町 名	総 数		農 林 漁 業		鉱業,採石業, 砂利採取業		建 設 業		製 造 業		電 気・ガ ス・ 熱供給・水道業		情 報 通 信 業		運 輸 業, 郵 便 業		卸 売 業, 小 売 業	
	事業所数	従業者数	事	従	事	従	事	従	事	従	事	従	事	従	事	従	事	従
松 木 町	128	1,598	-	-	-	-	16	82	5	67	-	-	2	24	5	212	44	542
別 所 1 丁目	95	739	-	-	-	-	5	36	2	11	-	-	2	2	1	4	21	200
別 所 2 丁目	134	2,589	-	-	-	-	3	32	1	1	-	-	9	325	1	24	40	1,140
並 木 町	108	899	-	-	-	-	12	61	12	81	-	-	-	-	-	-	29	455
散 田 町 1 丁目	19	92	-	-	-	-	-	-	1	1	-	-	-	-	-	-	5	38
散 田 町 2 丁目	24	120	-	-	-	-	5	15	2	4	-	-	-	-	-	-	3	6
散 田 町 3 丁目	217	2,324	-	-	-	-	12	33	5	31	-	-	3	27	1	48	54	405
散 田 町 4 丁目	70	355	-	-	-	-	7	86	3	19	-	-	-	-	-	-	13	58
散 田 町 5 丁目	105	1,213	-	-	-	-	9	42	13	225	-	-	1	1	-	-	25	189
山 田 町	44	615	-	-	-	-	5	16	2	5	-	-	-	-	-	-	5	136
め じ ろ 台 1 丁目	104	589	-	-	-	-	5	16	2	6	-	-	1	2	-	-	28	234
め じ ろ 台 2 丁目	73	509	-	-	-	-	3	10	1	1	-	-	4	12	-	-	18	122
め じ ろ 台 3 丁目	44	275	-	-	-	-	4	45	-	-	-	-	3	6	1	8	7	44
め じ ろ 台 4 丁目	37	181	-	-	-	-	3	36	1	3	-	-	-	-	-	-	6	18
長 房 町	243	1,588	-	-	-	-	23	135	9	59	-	-	3	11	7	51	51	321
城 山 手 1 丁目	13	194	-	-	-	-	2	5	-	-	-	-	-	-	-	-	6	174
城 山 手 2 丁目	3	4	-	-	-	-	-	-	-	-	-	-	-	-	-	-	2	2
狭 間 町	154	2,051	-	-	-	-	4	29	5	289	-	-	3	7	-	-	52	1,188
櫛 田 町	224	3,677	-	-	-	-	18	102	10	293	-	-	3	4	3	35	75	961
館 町	198	4,158	-	-	-	-	38	255	5	59	-	-	5	9	8	153	31	367
寺 田 町	73	516	-	-	-	-	14	69	3	16	-	-	2	4	2	85	19	80
大 船 町	27	116	1	8	-	-	8	26	1	1	-	-	-	-	2	9	4	33
大 楽 寺 町	204	1,173	-	-	-	-	22	112	22	117	-	-	1	1	4	20	55	379
上 宍 分 方 町	83	837	-	-	-	-	25	85	8	62	-	-	2	4	2	2	14	51
諏 訪 町	129	926	-	-	-	-	21	93	23	160	-	-	-	-	5	14	27	174
四 谷 町	113	1,003	-	-	-	-	13	56	30	296	-	-	-	-	-	-	24	191
叶 谷 町	85	1,360	1	10	-	-	9	46	34	567	-	-	1	2	1	1	13	67
泉 町	60	397	-	-	-	-	11	68	6	24	-	-	1	2	2	98	16	139
横 川 町	244	1,655	-	-	-	-	40	191	11	48	-	-	4	10	7	33	44	315
式 分 方 町	158	1,079	-	-	-	-	36	152	50	554	-	-	1	3	3	13	21	161
川 町	97	475	-	-	-	-	6	22	47	235	-	-	-	-	4	23	9	31
元 八 王 子 町 1 丁目	61	506	-	-	-	-	15	51	1	2	-	-	-	-	2	2	14	138
元 八 王 子 町 2 丁目	110	1,071	-	-	-	-	23	111	5	100	-	-	-	-	4	87	19	128
元 八 王 子 町 3 丁目	111	955	-	-	-	-	6	21	13	64	-	-	-	-	3	37	39	332
下 恩 方 町	251	2,725	3	16	-	-	33	146	100	1,147	-	-	-	-	8	264	40	251
上 恩 方 町	30	271	-	-	-	-	4	45	5	50	-	-	-	-	1	12	5	29
西 寺 方 町	169	2,242	1	11	-	-	24	121	16	99	-	-	1	3	2	3	35	385
小 津 町	12	129	-	-	-	-	4	28	2	30	-	-	-	-	-	-	1	62
川 口 町	302	2,858	4	24	-	-	65	327	53	537	-	-	2	17	10	51	43	335
上 川 町	113	1,065	-	-	-	-	25	122	31	102	-	-	-	-	1	1	11	58
犬 目 町	161	1,469	-	-	-	-	53	298	14	43	-	-	2	3	6	22	26	166
檜 原 町	284	2,942	-	-	-	-	33	140	34	384	-	-	2	6	5	345	67	814
美 山 町	172	2,297	-	-	-	-	36	150	52	711	-	-	-	-	3	13	25	115
尾 崎 町	12	181	-	-	-	-	3	18	1	2	-	-	-	-	1	30	3	53
左 入 町	103	2,202	-	-	-	-	13	117	10	139	-	-	-	-	7	386	32	832
滝 山 町 1 丁目	48	700	-	-	-	-	5	63	-	-	-	-	-	-	9	312	8	64
滝 山 町 2 丁目	40	606	-	-	-	-	11	113	-	-	-	-	-	-	3	48	10	196
梅 坪 町	14	138	-	-	-	-	1	31	3	3	-	-	-	-	2	21	3	60
谷 野 町	41	330	-	-	-	-	8	51	-	-	-	-	-	-	1	42	8	59
み つ い 台 1 丁目	9	28	-	-	-	-	1	2	2	3	-	-	-	-	-	-	3	12

4 事 業 所

金融業, 保険業		不動産業, 物品賃貸業		学術研究, 技術専門サービス業		宿泊業, 飲食サービス業		生活関連サービス業, 娯楽業		教育, 学習支援業		医療, 福祉		複合サービス事業		サービス業 (他に分類されないもの)		公務 (他に分類されるものを除く)	
事	従	事	従	事	従	事	従	事	従	事	従	事	従	事	従	事	従	事	従
-	-	1	4	2	6	17	346	12	60	9	91	12	138	-	-	3	26	-	-
-	-	8	24	8	18	9	46	11	86	4	22	18	257	-	-	6	33	-	-
2	24	9	78	9	18	18	476	14	111	7	70	12	120	1	10	8	160	-	-
1	3	11	41	2	40	10	46	8	32	7	45	13	79	1	8	2	8	-	-
1	3	1	1	2	3	2	1	3	4	1	1	3	40	-	-	-	-	-	-
-	-	2	4	4	11	1	1	2	7	1	2	3	69	-	-	1	1	-	-
3	73	29	99	7	68	25	156	26	78	13	109	33	1,169	-	-	6	28	-	-
1	2	12	23	3	17	7	30	11	22	3	6	9	91	-	-	1	1	-	-
1	6	1	3	5	19	12	156	10	44	4	4	14	192	1	308	9	24	-	-
-	-	3	4	6	53	5	43	4	31	1	13	6	103	-	-	7	211	-	-
1	1	6	36	6	14	19	65	13	38	10	29	12	147	-	-	1	1	-	-
-	-	5	11	6	18	6	111	6	41	8	42	14	119	-	-	2	22	-	-
1	22	3	7	5	25	5	39	3	7	5	21	4	39	-	-	3	12	-	-
1	19	4	10	4	14	1	2	4	36	4	4	4	14	1	16	4	9	-	-
5	25	16	60	7	14	26	55	30	75	6	51	37	612	1	6	22	113	-	-
-	-	-	-	1	3	1	2	2	7	-	-	1	3	-	-	-	-	-	-
-	-	1	2	-	-	-	-	-	-	-	-	-	-	-	-	-	-	-	-
1	3	10	31	8	21	21	160	20	138	6	66	15	76	-	-	9	43	-	-
1	14	15	83	9	73	24	432	25	89	9	213	21	1,205	3	100	8	73	-	-
-	-	13	37	10	26	23	242	12	27	6	685	29	2,084	1	7	17	207	-	-
1	2	-	-	1	6	2	10	7	15	1	26	15	167	1	6	5	30	-	-
-	-	2	5	1	1	2	4	1	2	-	-	2	5	-	-	3	22	-	-
2	35	6	13	8	22	22	62	20	57	8	44	24	241	1	8	9	62	-	-
-	-	2	4	3	7	4	41	5	9	1	1	11	552	-	-	6	19	-	-
-	-	1	1	5	18	12	53	10	17	10	57	10	330	-	-	5	9	-	-
-	-	5	8	5	11	12	99	9	206	7	34	4	43	-	-	4	59	-	-
1	20	1	3	1	1	7	67	4	452	2	3	8	115	-	-	2	6	-	-
-	-	2	5	3	12	7	17	7	18	1	1	1	6	-	-	3	7	-	-
3	11	20	56	11	34	19	90	31	58	11	62	33	552	1	7	9	188	-	-
-	-	7	13	4	8	5	16	10	29	2	2	14	109	1	5	4	14	-	-
-	-	5	11	3	7	5	43	4	28	5	34	1	4	1	6	7	31	-	-
1	4	3	8	4	12	7	101	2	3	4	97	4	80	-	-	4	8	-	-
1	1	5	15	3	5	11	92	9	60	7	80	18	377	-	-	5	15	-	-
-	-	10	14	2	9	6	28	13	70	3	5	6	324	1	6	9	45	-	-
-	-	7	19	4	113	6	42	7	15	4	96	18	515	-	-	21	101	-	-
-	-	1	3	-	-	4	35	5	82	-	-	-	-	1	3	4	12	-	-
3	45	10	41	5	17	17	188	19	49	4	5	23	1,218	1	12	8	45	-	-
-	-	-	-	-	-	-	-	1	2	1	2	-	-	-	-	3	5	-	-
2	21	12	49	14	61	12	35	20	270	6	8	41	1,046	2	11	16	66	-	-
-	-	3	15	3	5	2	16	4	21	4	64	8	589	-	-	21	72	-	-
1	4	9	37	6	15	9	93	9	36	3	39	8	578	1	6	14	129	-	-
3	18	14	26	10	38	38	541	29	119	6	61	30	373	-	-	13	77	-	-
-	-	3	35	2	26	6	50	5	34	1	1	24	1,014	-	-	15	148	-	-
-	-	1	7	-	-	3	71	-	-	-	-	-	-	-	-	-	-	-	-
1	2	3	10	2	4	17	314	3	27	1	62	7	282	-	-	7	27	-	-
1	6	1	2	2	12	9	134	2	23	-	-	4	42	-	-	7	42	-	-
-	-	3	5	1	1	1	2	2	2	4	197	1	11	-	-	4	31	-	-
-	-	1	4	1	1	1	1	-	-	1	12	1	5	-	-	-	-	-	-
-	-	3	9	2	4	10	73	5	10	1	69	1	1	-	-	2	12	-	-
-	-	1	4	-	-	-	-	1	2	-	-	1	5	-	-	-	-	-	-

4 事 業 所

44 町丁目、産業別事業所数、従業者数(続)

町 名	総 数		農 林 漁 業		鉱業、採石業、 砂利採取業		建 設 業		製 造 業		電 気・ガ ス・ 熱 供 給・水 道 業		情 報 通 信 業		運 輸 業、郵 便 業		卸 売 業、小 売 業	
	事業所数	従業者数	事	従	事	従	事	従	事	従	事	従	事	従	事	従	事	従
みつい台2丁目	18	73	-	-	-	-	6	28	3	9	-	-	-	-	-	-	3	11
丹木町1丁目	37	757	-	-	-	-	5	15	-	-	-	-	-	-	-	-	6	253
丹木町2丁目	27	229	-	-	-	-	8	38	2	35	-	-	-	-	2	100	3	7
丹木町3丁目	20	178	-	-	-	-	5	25	2	7	-	-	-	-	-	-	6	105
加住町1丁目	25	191	-	-	-	-	2	32	1	1	-	-	1	9	2	8	6	38
加住町2丁目	9	29	-	-	-	-	1	2	-	-	-	-	-	-	1	6	1	1
宮下町	67	1,430	2	39	-	-	4	19	3	77	-	-	-	-	4	40	13	66
戸吹町	87	2,590	-	-	-	-	16	167	8	1,090	-	-	-	-	8	118	6	38
高月町	24	301	-	-	-	-	4	16	2	12	1	7	-	-	1	9	7	59
小比企町	146	1,268	-	-	-	-	27	121	8	76	-	-	1	1	6	27	31	269
片倉町	284	3,105	-	-	-	-	32	228	11	37	-	-	4	12	4	79	62	757
西片倉1丁目	5	85	-	-	-	-	1	5	-	-	-	-	-	-	-	-	1	13
西片倉2丁目	24	193	-	-	-	-	-	-	-	-	-	-	-	-	-	-	6	50
西片倉3丁目	24	279	-	-	-	-	-	-	-	-	-	-	-	-	-	-	8	115
宇津貫町	10	623	-	-	-	-	2	54	1	3	-	-	-	-	1	46	-	-
みなみ野1丁目	93	1,720	-	-	-	-	-	-	-	-	-	-	1	3	1	3	34	647
みなみ野2丁目	16	119	-	-	-	-	1	3	1	3	-	-	1	3	-	-	4	28
みなみ野3丁目	46	264	-	-	-	-	5	28	1	16	-	-	-	-	-	-	5	42
みなみ野4丁目	24	209	-	-	-	-	3	8	-	-	-	-	1	2	1	2	3	13
みなみ野5丁目	22	206	-	-	-	-	1	2	1	2	-	-	-	-	-	-	4	51
みなみ野6丁目	9	45	-	-	-	-	-	-	-	-	-	-	-	-	-	-	-	-
兵衛1丁目	25	186	-	-	-	-	1	4	-	-	-	-	-	-	-	-	3	17
兵衛2丁目	32	1,491	-	-	-	-	1	2	13	517	-	-	-	-	4	687	3	22
七国1丁目	18	718	-	-	-	-	-	-	4	360	-	-	-	-	-	-	3	75
七国2丁目	5	44	-	-	-	-	1	4	-	-	-	-	-	-	-	-	-	-
七国3丁目	11	433	-	-	-	-	-	-	1	5	-	-	-	-	2	234	4	135
七国4丁目	8	122	-	-	-	-	-	-	-	-	-	-	-	-	-	-	1	8
七国5丁目	6	65	-	-	-	-	-	-	-	-	-	-	-	-	-	-	4	22
七国6丁目	14	45	-	-	-	-	3	5	-	-	-	-	2	5	1	4	1	2
北野町	435	5,183	-	-	-	-	39	314	35	1,466	1	32	4	54	22	635	161	1,351
打越町	238	2,267	-	-	-	-	26	107	6	21	-	-	4	320	3	31	41	414
北野台1丁目	13	37	-	-	-	-	-	-	-	-	-	-	-	-	-	-	4	11
北野台2丁目	8	28	-	-	-	-	-	-	2	6	-	-	-	-	-	-	-	-
北野台3丁目	12	44	-	-	-	-	1	2	1	2	-	-	1	1	-	-	2	8
北野台4丁目	17	77	-	-	-	-	3	10	1	1	-	-	1	1	-	-	5	11
北野台5丁目	9	188	-	-	-	-	1	15	1	2	-	-	-	-	-	-	3	164
長沼町	159	1,566	-	-	-	-	23	208	7	182	-	-	2	2	6	189	34	262
絹ヶ丘1丁目	39	267	-	-	-	-	10	66	2	10	-	-	1	2	1	2	10	108
絹ヶ丘2丁目	44	190	-	-	-	-	10	56	1	2	-	-	-	-	-	-	16	49
絹ヶ丘3丁目	9	23	-	-	-	-	1	4	1	3	-	-	-	-	-	-	2	4
高倉町	196	4,556	1	4	-	-	12	178	17	287	-	-	2	645	15	351	68	1,975
石川町	401	15,511	-	-	-	-	35	490	54	2,243	-	-	11	205	32	1,239	88	2,267
宇津木町	131	1,725	2	27	-	-	16	123	15	269	-	-	2	5	15	369	30	291
平町	10	54	-	-	-	-	3	20	1	2	-	-	-	-	2	21	1	2
小宮町	183	2,497	-	-	-	-	33	146	26	501	1	22	-	-	6	47	29	177
久保山町1丁目	26	307	-	-	-	-	-	-	2	5	-	-	-	-	-	-	5	194
久保山町2丁目	48	1,114	-	-	-	-	3	9	1	1	-	-	2	18	1	2	9	106
大谷町	85	627	1	37	-	-	35	225	5	20	-	-	1	1	3	25	13	155
丸山町	11	29	-	-	-	-	6	21	-	-	-	-	1	2	-	-	-	-

4 事 業 所

金融業, 保険業		不動産業, 物品賃貸業		学術研究, 技術専門サービス業		宿泊業, 飲食サービス業		生活関連サービス業, 娯楽業		教育, 学習支援業		医療, 福祉		複合サービス事業		サービス業 (他に分類されないもの)		公務 (他に分類されるものを除く)	
事	従	事	従	事	従	事	従	事	従	事	従	事	従	事	従	事	従	事	従
-	-	1	1	2	10	-	-	-	-	1	5	2	9	-	-	-	-	-	-
-	-	4	10	-	-	12	88	1	48	7	322	-	-	-	-	2	21	-	-
-	-	3	5	1	2	3	5	2	18	2	18	-	-	-	-	1	1	-	-
-	-	1	3	-	-	1	2	1	1	1	1	2	29	1	5	-	-	-	-
-	-	1	2	-	-	1	2	3	3	-	-	1	11	-	-	7	85	-	-
-	-	1	3	-	-	1	4	1	1	-	-	-	-	-	-	3	12	-	-
-	-	5	63	2	10	10	110	3	170	-	-	15	763	-	-	6	73	-	-
-	-	5	23	5	356	8	55	6	36	2	96	8	420	-	-	15	191	-	-
-	-	-	-	-	-	2	16	-	-	-	-	2	120	-	-	5	62	-	-
2	5	13	38	5	7	17	60	9	31	2	49	17	466	1	3	7	115	-	-
5	45	22	74	15	40	28	244	24	64	15	570	38	399	2	19	22	537	-	-
-	-	-	-	-	-	-	-	-	-	-	-	2	66	-	-	1	1	-	-
-	-	1	1	-	-	6	96	5	14	3	13	2	18	-	-	1	1	-	-
-	-	1	2	2	2	2	13	-	-	1	17	10	130	-	-	-	-	-	-
-	-	1	15	-	-	1	17	-	-	2	449	1	38	-	-	1	1	-	-
2	19	-	-	2	6	17	256	15	106	4	26	13	96	1	542	3	16	-	-
-	-	2	5	-	-	1	34	-	-	3	30	3	13	-	-	-	-	-	-
1	5	4	20	1	6	4	20	10	36	6	41	7	47	-	-	2	3	-	-
-	-	2	9	1	14	2	13	3	14	3	37	5	97	-	-	-	-	-	-
-	-	2	5	1	1	-	-	1	2	7	14	2	15	-	-	3	114	-	-
-	-	1	1	3	4	-	-	-	-	4	39	1	1	-	-	-	-	-	-
-	-	-	-	1	3	5	38	4	19	5	22	5	80	-	-	1	3	-	-
-	-	1	5	1	71	-	-	1	5	-	-	-	-	-	-	8	182	-	-
-	-	-	-	1	162	4	40	-	-	2	17	2	12	-	-	2	52	-	-
-	-	-	-	1	24	-	-	-	-	3	16	-	-	-	-	-	-	-	-
-	-	-	-	-	-	-	-	1	2	1	9	1	47	-	-	1	1	-	-
-	-	-	-	-	-	-	-	-	-	-	-	7	114	-	-	-	-	-	-
-	-	-	-	-	-	1	11	-	-	-	-	1	32	-	-	-	-	-	-
-	-	1	1	-	-	-	-	1	1	4	16	1	11	-	-	-	-	-	-
5	37	20	70	12	85	37	231	32	163	11	112	30	388	-	-	26	245	-	-
2	26	20	56	14	27	28	259	32	260	10	53	37	549	1	11	14	133	-	-
1	2	2	14	3	4	-	-	2	3	-	-	1	3	-	-	-	-	-	-
1	3	3	8	-	-	1	2	-	-	-	-	-	-	-	-	1	9	-	-
-	-	-	-	4	6	-	-	-	-	1	1	2	24	-	-	-	-	-	-
-	-	-	-	2	5	1	9	-	-	-	-	4	40	-	-	-	-	-	-
-	-	-	-	3	4	-	-	-	-	-	-	-	-	-	-	1	3	-	-
1	15	12	27	9	26	13	167	16	32	4	26	26	301	-	-	6	129	-	-
-	-	1	6	4	10	5	48	3	11	-	-	1	1	-	-	1	3	-	-
-	-	1	2	2	7	2	20	5	15	1	2	4	24	1	8	1	5	-	-
-	-	-	-	1	5	1	2	-	-	1	2	2	3	-	-	-	-	-	-
1	17	16	106	3	25	18	398	15	112	1	2	13	209	1	7	13	240	-	-
6	71	15	55	18	6,030	43	355	19	369	7	16	24	1,299	1	6	48	866	-	-
-	-	3	12	5	11	8	103	4	30	5	12	15	361	2	8	9	104	-	-
-	-	1	2	-	-	-	-	-	-	-	-	-	-	-	-	2	7	-	-
1	10	8	51	6	11	22	158	9	49	8	35	13	1,055	-	-	21	235	-	-
2	7	2	13	2	3	-	-	2	2	4	9	5	72	-	-	2	2	-	-
-	-	-	-	9	864	4	21	2	8	8	24	6	45	1	5	2	11	-	-
-	-	4	8	1	18	4	34	2	7	6	18	2	12	-	-	8	67	-	-
-	-	-	-	1	2	-	-	-	-	1	1	-	-	-	-	2	3	-	-

4 事 業 所

45 都内市区別事業所数、従業者数

平成28年6月1日現在

地 域	事 業 所 数				従 業 者 数			
	総 数	第1次産業	第2次産業	第3次産業	総 数	第1次産業	第2次産業	第3次産業
総 数	621,671	467	83,661	537,543	9,005,511	3,684	1,048,642	7,953,185
区	494,337	230	64,702	429,405	7,550,364	1,827	821,574	6,726,963
市	122,531	210	17,682	104,639	1,411,098	1,580	212,992	1,196,526
郡	2,737	19	928	1,790	33,222	189	11,512	21,521
島	2,066	8	349	1,709	10,827	88	2,564	8,175
千代田区	31,065	12	1,942	29,111	942,339	37	73,952	868,350
中央区	35,745	16	2,453	33,276	755,348	216	66,354	688,778
港区	37,116	20	2,090	35,006	989,196	154	87,147	901,895
新宿区	32,274	13	2,401	29,860	651,285	58	53,837	597,390
文京区	13,018	5	1,557	11,456	206,165	32	21,307	184,826
台東区	22,770	2	3,461	19,307	227,175	2	31,156	196,017
墨田区	15,492	-	4,060	11,432	153,761	-	32,229	121,532
江東区	18,024	11	3,320	14,693	356,931	188	56,943	299,800
品川区	20,123	6	2,673	17,444	371,830	43	39,903	331,884
目黒区	11,389	6	991	10,392	122,466	50	9,823	112,593
大田区	29,497	14	6,393	23,090	349,551	97	55,834	293,620
世田谷区	27,034	47	2,567	24,420	262,689	338	19,988	242,363
渋谷区	29,816	3	1,492	28,321	515,503	18	30,959	484,526
中野区	12,068	3	1,189	10,876	121,982	10	14,080	107,892
杉並区	19,246	11	1,634	17,601	157,249	52	13,459	143,738
豊島区	18,962	2	1,687	17,273	259,658	20	21,382	238,256
北区	12,536	3	1,917	10,616	124,765	16	21,004	103,745
荒川区	9,060	-	2,336	6,724	75,404	-	16,117	59,287
板橋区	17,825	4	3,408	14,413	195,069	14	34,634	160,421
練馬区	20,278	22	3,081	17,175	172,477	125	21,792	150,560
足立区	23,557	10	5,490	18,057	215,361	185	39,043	176,133
葛飾区	16,636	7	4,044	12,585	128,556	33	26,819	101,704
江戸川区	20,228	12	4,503	15,713	176,836	123	32,578	144,135
境界未定地域	578	1	13	564	18,768	16	1,234	17,518
八王子市	18,180	27	3,204	14,949	215,748	250	30,832	184,666
立川市	7,522	10	861	6,651	112,294	64	11,733	100,497
武蔵野市	7,467	3	381	7,083	81,486	16	5,609	75,861
三鷹市	5,040	13	668	4,359	56,139	69	7,508	48,562
青梅市	4,504	9	1,103	3,392	47,556	73	12,765	34,718
府中市	7,325	13	1,087	6,225	103,113	193	21,246	81,674
昭島市	3,548	5	567	2,976	44,496	46	11,817	32,633
調布市	6,415	12	796	5,607	72,541	66	6,446	66,029
町田市	12,106	28	1,566	10,512	134,323	198	14,295	119,830
小金井市	2,905	2	251	2,652	29,989	15	2,135	27,839
小平市	4,641	12	666	3,963	54,774	122	9,792	44,860
日野市	4,446	7	544	3,895	56,826	42	17,213	39,571
東村山市	3,683	6	591	3,086	36,679	26	5,801	30,852
国分寺市	3,450	7	328	3,115	33,866	28	2,930	30,908
国立市	2,657	2	236	2,419	26,638	5	1,973	24,660
福生市	2,024	3	280	1,741	16,664	12	2,675	13,977
狛江市	1,956	5	346	1,605	15,428	14	2,077	13,337
東大和市	2,483	2	486	1,995	22,524	17	3,770	18,737
清瀬市	1,836	5	251	1,580	18,825	22	2,488	16,315
東久留米市	3,003	10	522	2,471	28,517	53	5,494	22,970
武蔵村山市	2,378	2	688	1,688	25,388	12	7,176	18,200
多摩市	3,597	5	313	3,279	60,945	46	3,567	57,332
稲城市	2,072	10	439	1,623	22,070	80	4,704	17,286
羽村市	1,944	1	303	1,640	24,859	35	8,888	15,936
あきる野市	2,349	7	604	1,738	21,510	51	5,107	16,352
西東京市	5,000	4	601	4,395	47,900	25	4,951	42,924

資料：「経済センサス - 活動調査報告」

5 農 林 水 産 業

5 農 林 水 産 業

46 農家数、農家人口

各年2月1日現在

年次及び地域	農 家 数							農 家 人 口
	総 数	自 給 的 農 家	販 売 農 家	専 業 兼 業		第 1 種	第 2 種	
				専 業	兼 業			
平成 12 年	1,529	794	735	163	572	90	482	6,321
17	1,435	856	579	190	389	51	338	5,096
22	1,320	829	491	178	313	58	255	1,807
27	1,197	805	392	168	224	44	180	1,388
旧 八 王 子 市	175	106	69	31	38	8	30	233
旧 横 山 村	72	59	13	4	9	4	5	40
旧 浅 川 町	50	45	5	1	4	-	4	16
旧 元 八 王 子 村	128	88	40	16	24	7	17	154
旧 恩 方 村	158	116	42	16	26	2	24	135
旧 川 口 村	192	134	58	24	34	4	30	221
旧 加 住 村	173	91	82	42	40	5	35	280
旧 由 井 村	102	57	45	21	24	8	16	171
旧 由 木 村	147	109	38	13	25	6	19	138

資料：「農林業センサス結果報告」

- (注) (1) 農家とは、経営耕地面積が10 a 以上、又は10 a 未満であっても年間農産物販売額が15万円以上(例外規定)の世帯をいう。
 (2) 販売農家とは、経営耕地面積が30 a 以上、又は年間農産物販売額が50万円以上あった世帯をいい、これ以外の世帯を自給的農家という。
 (3) 専業農家とは、世帯員の中に兼業従事者が1人もいない農家をいう。
 (4) 兼業農家とは、世帯員の中に兼業従事者が1人以上いる農家をいう。兼業農家のうち農業所得を主とするものを第1種兼業農家といい、農業所得を従とするものを第2種兼業農家という。
 (5) 農家人口は、平成22年から販売農家のみ。

47 農家別経営耕地面積

各年2月1日現在(単位 a)

年次及び地域	総 数		自 給 的 農 家		販 売 農 家	
	農 家 数	面 積	農 家 数	面 積	農 家 数	面 積
平成 12 年	1,529	62,794	794	14,586	735	48,208
17	1,435	52,309	856	14,808	579	37,501
22	1,320	46,860	829	13,988	491	32,872
27	1,197	40,776	805	13,518	392	27,258

資料：「農林業センサス結果報告」

5 農 林 水 産 業

48 経営耕地面積規模別農家数

各年2月1日現在

年 次	総 数	例 外 規 定	各年2月1日現在							
			0.3ha未満	0.3～ 0.5	0.5～ 1.0	1.0～ 1.5	1.5～ 2.0	2.0～ 3.0	3.0ha 以上	
平 成 12 年	1,529	31	793	301	291	76	23	9	5	
17	579	-	13	232	255	55	13	7	4	
22	491	3	14	183	215	48	16	8	4	
27	392	4	15	124	181	47	9	9	3	

資料：「農林業センサス結果報告」
 (注) 平成17年からは販売農家のみ。

49 農産物販売規模別農家数

各年2月1日現在

年 次	総 数	販 売 な し	各年2月1日現在									
			50万円 未 満	50 ～ 100	100 ～ 200	200 ～ 300	300 ～ 500	500 ～ 700	700 ～ 1,000	1,000～ 1,500	1,500万円 以 上	
平 成 12 年	735	138	239	98	69	38	57	29	22	26	19	
17	579	145	162	64	58	35	42	18	18	19	18	
22	491	98	139	58	54	29	42	18	23	11	19	
27	392	60	110	50	40	34	38	19	9	16	16	

資料：「農林業センサス結果報告」
 (注) 販売農家のみ。

50 男女、年齢別基幹的農業従事者数

各年2月1日現在

年 齢	平 成 12 年			17			22			27		
	総 数	男	女	総 数	男	女	総 数	男	女	総 数	男	女
総 数	1,048	646	402	835	538	297	697	448	249	595	387	208
15 ～ 19歳	-	-	-	1	1	-	-	-	-	-	-	-
20 ～ 29	10	9	1	12	9	3	7	6	1	4	4	-
30 ～ 39	57	38	19	36	24	12	22	15	7	22	17	5
40 ～ 49	111	71	40	91	61	30	71	50	21	51	33	18
50 ～ 59	127	71	56	117	80	37	120	75	45	104	69	35
60 ～ 64	134	68	66	92	53	39	59	42	17	70	45	25
65 歳 以 上	609	389	220	486	310	176	418	260	158	344	219	125

資料：「農林業センサス結果報告」
 (注) (1) 基幹的農業従事者とは、ふだん自営農業に従事することを主としている人をいう。
 (2) 販売農家のみ。

5 農 林 水 産 業

51 主な作物の作付面積、販売農家数

各年2月1日現在（単位 a）

区 分	平成 12 年		17		22		27	
	作付面積	販売農家数	作付面積	販売農家数	作付面積	販売農家数	作付面積	販売農家数
水 稲	2,361	81	1,794	62	1,669	60	1,437	46
陸 稲	126	10	97	10	81	8	59	3
小 麦	36	7	25	7	27	6	73	3
ば れ い し ょ	1,438	281	1,132	273	919	194	757	152
か ん し ょ	679	139	562	146	404	101	247	59
大 豆	106	31	52	24	63	18	41	12
小 豆	37	20	31	14	19	11	12	7
ト マ ト	704	211	469	218	…	198	473	168
き ゅ う り	809	252	878	258	…	209	592	196
な す	1,135	266	1,088	288	…	224	586	195
は く さ い	808	218	775	209	…	202	737	200
キ ャ ベ ツ	1,140	164	827	167	…	149	683	145
ほうれんそう	3,317	297	4,885	276	…	224	1,745	191
ね ぎ	774	231	848	231	…	199	914	195
た ま ね ぎ	363	123	260	121	…	120	315	123
だ い こ ん	2,333	295	2,185	289	…	233	1,501	217
に ん じ ん	626	157	570	164	…	141	576	123
さ と い も	1,094	246	1,052	273	…	210	925	203
レ タ ス	59	28	123	55	…	58	161	55
ピ ー マ ン	126	80	202	143	…	147	238	123
す い か	59	30	141	76	…	50	103	54
い ち ご	208	35	73	30	…	16	18	11
こ ま つ な	3,097	230	3,029	208	…	157	…	…
花き類、花木	1,120	39	527	41	684	38	…	33
か き	181	20	104	25	…	24	113	18
く り	5,086	219	4,093	178	…	119	2,266	99
う め	1,376	103	1,349	120	…	78	801	68

資料：「農林業センサス結果報告」

(注) (1)野菜は平成22年を除き、露地物のみ。

(2)平成12年・17年の「はくさい」は「結球はくさい」。

52 家畜の飼養農家数、頭羽数

各年2月1日現在（単位 頭 羽）

年 次	乳 用 牛		肉 用 牛		豚		採 卵 鶏		ブ ロ イ ラ ー	
	農 家 数	頭 数	農 家 数	頭 数	農 家 数	頭 数	農 家 数	羽 数	農 家 数	羽 数
平成 12 年	30	954	6	68	5	499	9	17,400	1	5,000
17	21	699	10	184	2	297	12	26,285	1	5,000
22	16	604	12	157	2	234	8	19,400	-	-
27	12	534	8	X	1	X	4	12,700	-	-

資料：「農林業センサス結果報告」

(注) 販売農家のみ。

5 農 林 水 産 業

53 用途別農地転用の状況

(単位 a)

区 分	平成 26 年度		27		28		29		30	
	件 数	面 積	件 数	面 積	件 数	面 積	件 数	面 積	件 数	面 積
総 数	444	1,712	408	1,942	377	1,706	431	1,740	480	2,093
住 宅	147	284	117	263	108	234	181	528	171	503
建 売	94	409	85	395	71	350	48	229	47	259
貸 家	58	349	65	430	61	351	40	254	46	253
社 宅	-	-	-	-	1	9	-	-	-	-
分 譲	-	-	-	-	-	-	-	-	4	13
工 場	3	11	4	27	1	2	-	-	-	-
道 路	31	22	17	11	27	21	26	13	24	12
店 舗	24	137	15	93	17	138	12	73	12	69
施 設	78	420	98	552	88	549	117	634	171	980
学 校	-	-	-	-	-	-	1	3	1	1
植 林	-	-	-	-	-	-	-	-	-	-
そ の 他	9	79	7	171	3	52	6	6	4	3

資料：農業委員会事務局

54 保有山林面積規模別林業経営体数及び面積

平成27年2月1日現在 (単位 経営体、a)

地 域	総 数		保有山林なしの経営体数		3ha未満		3~5ha		5~10		10~20	
	経営体数	面 積	経営体数	面 積	経営体数	面 積	経営体数	面 積	経営体数	面 積	経営体数	面 積
東 京 市 部	154	412,686	1	-	-	-	37	13,690	45	29,252	31	44,130
八 王 子 市	37	53,840	-	-	-	-	8	2,696	14	8,990	7	9,456

地 域	20~30		30~50		50~100		100~500		500~1,000		1,000ha以上	
	経営体数	面 積	経営体数	面 積	経営体数	面 積	経営体数	面 積	経営体数	面 積	経営体数	面 積
東 京 市 部	16	39,714	5	18,766	9	60,122	10	207,012	-	-	-	-
八 王 子 市	4	10,019	1	4,677	3	18,002	-	-	-	-	-	-

資料：「農林業センサス結果報告」

(注) 林業経営体とは、下記の条件に1つでも該当する場合をいう。

- ・保有山林面積が3ha以上で、調査期日前5年間に継続して林業作業(育林若しくは伐採)を行った者。
- ・保有山林面積が3ha以上で、調査実施年をその計画期間に含む「森林施業計画」を作成している者。
- ・委託を受けて育林を行っている者。
- ・委託を受けて素材生産を行い、過去1年間の素材生産が200立方メートル以上の者。
- ・立木を購入し素材生産を行い、過去1年間の素材生産が200立方メートル以上の者。

55 過去1年間に保有山林で林業作業を行った経営体の作業別経営体数と作業面積

平成27年2月1日現在 (単位 経営体、a)

地 域	林業作業を行った実経営体数	植 林		下 刈 り な ど		間 伐				主 伐		
		経営体数	面 積	経営体数	面 積	実 経 営 体 数	切 捨 間 伐		利 用 間 伐		経営体数	面 積
							経営体数	面 積	経営体数	面 積		
東 京 市 部	85	13	3,897	57	23,840	41	35	22,049	8	2,593	8	1,154
八 王 子 市	17	3	852	10	2,771	6	6	2,415	-	-	1	52

資料：「農林業センサス結果報告」

5 農 林 水 産 業

56 組織形態別林業経営体数

平成27年2月1日現在（単位 経営体）

地 域	総 数	法 人 化 し て い る						
		計	農 事 組 合 法 人	会 社				相 互 会 社
				小 計	株 式 会 社	合 名 ・ 合 資 会 社	合 同 会 社	
東 京 市 部	154	14	-	3	3	-	-	-
八 王 子 市	37	4	-	1	1	-	-	-

地 域	法 人 化 し て い る (続)					地 方 公 共 団 体 ・ 財 産 区	法 人 化 し て い な い	う ち 個 人 経 営 体
	各 種 団 体				そ の 他 の 人 法 人			
	小 計	農 協	森 林 組 合	そ の 他 の 各 種 団 体				
東 京 市 部	8	1	4	3	3	1	139	136
八 王 子 市	3	-	-	3	-	-	33	33

資料：「農林業センサス結果報告」

57 内水面養殖業生産飼育数

(単位 千尾)

年 度	卵				稚 魚		
	総 数	に じ ま す	や ま め	い わ な	総 数	に じ ま す	や ま め
平 成 26 年 度	150	130	15	5	48	45	3
27	150	130	15	5	47	45	2
28	150	130	15	5	47	45	2
29	150	130	15	5	42	40	2
30	150	130	15	5	42	40	2

資料：恩方漁業協同組合

58 内水面における魚放流量

(単位 千尾)

年 度	総 数	に じ ま す	や ま め	あ ゆ	こ い	ふ な
平 成 26 年 度	53	16	22	13	-	2
27	53	16	22	13	-	2
28	53	16	22	13	-	2
29	53	16	22	13	-	2
30	53	16	22	13	-	2

資料：恩方漁業協同組合、多摩川漁業協同組合

5 農 林 水 産 業

59 都内市区別農業の状況

平成27年2月1日現在 (単位 a)

地 域	農 家 数							経 営 耕 地 面 積
	総 数	自 給 的 家	販 売 家	主 業 家	準 主 業 家	副 業 的 家		
総 数	11,222	5,599	5,623	1,871	1,512	2,240	491,809	
区 部	1,455	606	849	291	314	244	56,101	
市 部	8,018	3,992	4,026	1,381	1,107	1,538	349,523	
郡 部	858	648	210	51	36	123	26,128	
島 部	891	353	538	148	55	335	60,057	
千代田区	-	-	-	-	-	-	-	
中央区	2	2	-	-	-	-	X	
港南区	1	-	1	X	X	X	X	
新大塚区	1	1	-	-	-	-	X	
文京区	1	1	-	-	-	-	X	
台東区	-	-	-	-	-	-	-	
墨田区	1	1	-	-	-	-	X	
江東区	2	2	-	-	-	-	X	
品川区	-	-	-	-	-	-	-	
目黒区	12	5	7	1	3	3	278	
大田区	10	3	7	2	3	2	368	
世田谷区	342	153	189	50	92	47	9,987	
渋谷区	1	1	-	-	-	-	X	
中野区	17	12	5	X	X	X	X	
杉並区	108	49	59	14	26	19	3,830	
豊島区	-	-	-	-	-	-	-	
北区	-	-	-	-	-	-	-	
荒川区	-	-	-	-	-	-	-	
板橋区	65	38	27	8	7	12	1,899	
練馬区	432	143	289	114	86	89	17,675	
足立区	173	93	80	25	33	22	6,946	
葛飾区	117	42	75	30	26	19	7,688	
江戸川区	170	60	110	47	36	27	6,676	
八王子市	1,197	805	392	125	81	186	40,776	
川崎市	341	72	269	108	72	89	26,979	
武蔵野市	68	7	61	23	28	10	3,178	
三鷹市	265	61	204	76	69	59	14,737	
青梅市	697	506	191	37	27	127	23,669	
府中市	326	164	162	59	56	47	12,227	
昭島市	142	79	63	17	21	25	4,945	
調布市	231	78	153	72	38	43	10,895	
町田市	849	475	374	92	91	191	31,359	
小金井市	149	56	93	28	34	31	7,097	
小日野市	312	97	215	77	65	73	16,056	
東村山市	301	151	150	39	41	70	9,945	
国分寺市	284	107	177	68	61	48	14,278	
国立市	205	47	158	67	59	32	15,441	
福生市	109	55	54	21	12	21	4,347	
狛江市	45	28	17	5	5	7	1,230	
大和町	118	55	63	26	21	16	3,720	
東瀬和町	170	83	87	29	27	31	5,858	
清瀬市	225	51	174	98	42	34	17,375	
東久米町	274	88	186	78	72	36	15,433	
武蔵村山市	327	160	167	45	36	86	15,527	
多摩市	83	60	23	4	9	10	3,215	
稲城町	251	76	175	61	46	68	10,727	
羽村町	104	46	58	15	14	29	3,966	
あきる野市	711	514	197	38	32	127	22,067	
西東京市	234	71	163	73	48	42	14,476	

資料：「農林業センサス結果報告」

- (注) (1) 主業農家とは、農業所得が主で、65歳未満の農業従事60日以上の方がいる農家をいう。
(2) 準主業農家とは、農業以外の所得が主で、65歳未満の農業従事60日以上の方がいる農家をいう。
(3) 副業的農家とは、65歳未満の農業従事60日以上の方がいない農家をいう。



市の花・ヤマユリ

6 工 業

6 工 業

60 産業別事業所数、従業者数、製造品出荷額等（従業者4人以上の事業所）

産 業（中分類）	平成26年		
	事業所数	従業者数	製造品 出荷額等
総 数	561	15,393	36,981,225
食料品製造業	33	2,263	5,655,578
飲料・たばこ・飼料製造業	6	111	278,550
繊維工業	27	387	423,540
木材・木製品製造業（家具を除く）	1	13	X
家具・装備品製造業	10	126	305,927
パルプ・紙・紙加工品製造業	8	235	733,952
印刷・同関連業	32	1,525	3,583,094
化学工業	13	900	4,844,119
石油製品・石炭製品製造業	2	32	X
プラスチック製品製造業（別掲を除く）	41	823	1,509,993
窯業・土石製品製造業	12	169	680,613
鋼	1	5	X
鉄 金 属 製 造 業	8	202	529,695
非 鉄 金 属 製 品 製 造 業	53	704	913,181
はん用機械器具製造業	25	487	747,132
生産用機械器具製造業	69	1,605	5,516,700
業務用機械器具製造業	48	1,207	2,536,770
電子部品・デバイス・電子回路製造業	55	1,520	2,794,923
電気機械器具製造業	59	1,704	3,004,538
情報通信機械器具製造業	21	604	926,337
輸送用機械器具製造業	22	557	1,148,708
その他の製造業	15	214	418,334

資料：「東京の工業」

（注）平成26年は12月31日現在、平成29・30年は6月1日現在のものである。

なお、平成27年は国勢調査のため、平成28年は経済センサス-活動調査のため工業統計調査を実施していない。

61 従業者規模別工業の状況

従業者規模	事業所数	従業者数			現金給与総額	原材料使用額等
		総数	常用労働者	個人事業主 及び無給 家族従業者		
総 数	509	15,579	15,610	16	6,621,915	19,085,194
4 ～ 9人	181	1,137	1,123	15	374,002	474,837
10 ～ 19	138	1,893	1,896	1	712,227	1,510,074
20 ～ 29	71	1,740	1,743	-	730,633	2,104,335
30 ～ 49	55	2,064	2,079	-	923,931	2,721,501
50 ～ 99	39	2,700	2,706	-	1,154,041	2,924,083
100 ～ 199	16	2,128	2,132	-	973,431	2,573,110
200 ～ 299	4	960	960	-	588,832	1,392,381
300 ～ 499	2	821	825	-	X	X
500 ～ 999	2	1,112	1,112	-	X	X
1,000人以上	1	1,024	1,034	-	X	X

資料：「東京の工業」

6 工 業

(単位 万円)

29			30		
事業所数	従業者数	製造品 出荷額等	事業所数	従業者数	製造品 出荷額等
521	16,029	37,051,291	509	15,579	37,349,707
36	2,470	6,332,551	34	2,555	6,951,888
5	124	313,207	4	111	287,425
21	350	348,140	20	332	362,502
2	29	X	2	30	X
12	135	190,522	12	137	180,493
8	238	234,491	6	94	140,468
31	1,725	3,734,675	31	1,569	3,751,716
12	974	3,568,989	13	909	3,227,740
2	27	X	2	29	X
30	559	903,023	33	629	1,020,105
12	181	642,579	11	164	590,518
2	17	X	1	6	X
8	252	754,810	7	209	653,793
52	734	955,511	54	804	986,657
22	435	626,718	18	388	660,114
69	1,826	6,945,167	71	2,205	7,803,742
47	1,251	2,616,552	48	1,287	2,779,214
49	1,432	2,531,693	47	1,303	2,784,891
55	1,997	3,794,187	52	1,740	2,798,913
14	385	586,332	15	371	659,070
19	691	1,178,285	16	487	907,958
13	197	337,103	12	220	321,237

平成30年6月1日現在 (単位 万円)

製 造 品 出 荷 額 等	製 造 品 出 荷 額 等					付 加 価 値 額 〔従業者数29人〕 以下の事業所は 粗付加価値額
	総 額	製造品出荷額	加工賃収入額	修理料収入額	く ず ・ 廃 物 出 荷 額	
37,349,707	33,477,346	2,016,511	304,769	2,248	1,548,833	16,634,170
1,282,457	1,000,219	244,611	1,255	870	35,502	748,454
3,190,909	2,691,232	291,990	8,303	-	199,384	1,558,224
3,954,636	3,274,061	303,243	30,718	-	346,614	1,741,182
5,855,553	5,070,842	394,696	133,718	1,378	254,919	2,789,471
5,678,985	4,962,418	497,999	101,962	-	116,606	2,417,979
5,225,767	4,361,982	283,972	28,813	-	551,000	2,293,372
2,797,476	2,797,476	-	-	-	-	1,211,388
X	X	-	-	-	X	X
X	X	-	-	-	-	X
X	X	-	-	-	X	X

6 工 業

62 産業別工業の状況(従業者30人以上の事業所)

産 業 (中 分 類)	事業所数	従 業 者 数			現金給与総額	原材料使用額等
		総 数	常用労働者	個人事業主 及び無給 家族従業者		
総 数	119	10,809	9,924	-	4,805,053	14,995,948
食 料 品 製 造 業	13	2,302	1,964	-	619,828	3,881,220
飲 料 ・ た ば こ ・ 飼 料 製 造 業	1	54	54	-	X	X
織 維 工 業	3	176	176	-	X	X
家 具 ・ 装 備 品 製 造 業	1	33	33	-	X	X
印 刷 ・ 同 関 連 業	11	1,381	1,290	-	693,926	1,144,230
化 学 工 業	10	895	877	-	491,311	1,520,085
プ ラ ス チ ッ ク 製 品 製 造 業 (別 掲 を 除 く)	4	232	208	-	95,417	146,050
非 鉄 金 属 製 造 業	2	139	139	-	X	X
金 属 製 品 製 造 業	7	306	306	-	146,303	123,735
は ん 用 機 械 器 具 製 造 業	3	208	208	-	115,458	219,893
生 産 用 機 械 器 具 製 造 業	10	1,466	1,200	-	728,044	3,686,665
業 務 用 機 械 器 具 製 造 業	13	810	793	-	423,253	911,174
電 子 部 品 ・ デ バ イ ス ・ 電 子 回 路 製 造 業	13	894	880	-	426,153	1,192,948
電 気 機 械 器 具 製 造 業	17	1,289	1,203	-	663,156	1,056,472
情 報 通 信 機 械 器 具 製 造 業	4	222	220	-	103,529	183,568
輸 送 用 機 械 器 具 製 造 業	6	344	316	-	143,495	431,009
そ の 他 の 製 造 業	1	58	57	-	X	X

資料：「東京の工業」

63 産業別工業の状況(従業者4~29人の事業所)

産 業 (中 分 類)	事業所数	従 業 者 数			現金給与総額	原材料使用額等
		総 数	常用労働者	個人事業主 及び無給 家族従業者		
総 数	390	4,770	4,762	16	1,816,862	4,089,246
食 料 品 製 造 業	21	253	250	3	63,131	156,688
飲 料 ・ た ば こ ・ 飼 料 製 造 業	3	57	57	-	X	X
織 維 工 業	17	156	152	4	X	X
木 材 ・ 木 製 品 製 造 業 (家 具 を 除 く)	2	30	30	-	X	X
家 具 ・ 装 備 品 製 造 業	11	104	104	-	X	X
パ ル プ ・ 紙 ・ 紙 加 工 品 製 造 業	6	94	94	-	30,388	80,992
印 刷 ・ 同 関 連 業	20	188	188	-	59,397	76,877
化 学 工 業	3	14	14	-	2,222	4,940
石 油 製 品 ・ 石 炭 製 品 製 造 業	2	29	29	-	X	X
プ ラ ス チ ッ ク 製 品 製 造 業 (別 掲 を 除 く)	29	397	397	-	149,096	311,246
窯 業 ・ 土 石 製 品 製 造 業	11	164	164	-	78,974	265,304
鉄 鋼 製 造 業	1	6	6	-	X	X
非 鉄 金 属 製 造 業	5	70	70	-	X	X
金 属 製 品 製 造 業	47	498	499	-	195,932	279,428
は ん 用 機 械 器 具 製 造 業	15	180	180	-	68,573	81,235
生 産 用 機 械 器 具 製 造 業	61	739	739	1	311,292	818,264
業 務 用 機 械 器 具 製 造 業	35	477	475	2	207,910	313,883
電 子 部 品 ・ デ バ イ ス ・ 電 子 回 路 製 造 業	34	409	409	2	143,877	399,868
電 気 機 械 器 具 製 造 業	35	451	451	1	165,150	249,200
情 報 通 信 機 械 器 具 製 造 業	11	149	150	2	63,479	67,470
輸 送 用 機 械 器 具 製 造 業	10	143	142	1	69,945	70,573
そ の 他 の 製 造 業	11	162	162	-	X	X

資料：「東京の工業」

6 工 業

平成30年6月1日現在（単位 万円）

製 造 品 出 荷 額 等							付 加 価 値 額
総 額	製造品出荷額	加工賃収入額	修理工料収入額	く ず ・ 廃 物 出 荷 額	その他の収入額		
28,921,705	26,511,834	1,176,667	264,493	1,378	967,333	12,586,310	
6,635,675	6,259,088	19,139	-	-	357,448	2,412,843	
X	X	-	-	-	-	X	
X	X	X	-	-	-	X	
X	X	-	-	-	-	X	
3,538,940	3,003,339	466,884	-	-	68,717	2,067,873	
3,217,431	3,111,741	51,573	-	1	54,116	1,460,863	
381,261	303,820	-	-	-	77,441	196,719	
X	X	-	-	-	-	X	
383,662	103,105	279,598	-	30	929	227,788	
446,889	387,642	59,247	-	-	-	210,684	
6,176,401	5,763,047	51,127	8,284	-	353,943	2,629,705	
1,968,700	1,784,762	31,980	141,061	-	10,897	925,980	
1,883,086	1,794,317	53,511	-	-	35,258	552,716	
2,249,230	2,081,227	68,492	90,928	-	8,583	1,094,805	
394,312	394,311	-	-	-	1	201,113	
728,502	667,189	35,746	24,220	1,347	-	237,798	
X	X	-	-	-	-	X	

平成30年6月1日現在（単位 万円）

製 造 品 出 荷 額 等							付 加 価 値 額 〔従業者数29人 以下の事業所は 粗付加価値額〕
総 額	製造品出荷額	加工賃収入額	修理工料収入額	く ず ・ 廃 物 出 荷 額	その他の収入額		
8,428,002	6,965,512	839,844	40,276	870	581,500	4,047,860	
316,213	309,960	682	-	-	5,571	147,718	
X	X	-	-	-	X	X	
X	X	X	-	-	X	X	
X	X	-	-	-	-	X	
X	X	X	-	-	X	X	
140,468	116,919	11,996	-	-	11,553	57,903	
212,776	173,577	15,485	-	-	23,714	125,839	
10,309	9,847	-	-	-	462	4,972	
X	X	-	-	-	X	X	
638,844	533,902	95,161	-	-	9,781	304,074	
590,518	482,642	26,314	-	-	81,562	301,473	
X	X	X	-	-	-	X	
X	X	X	-	-	X	X	
602,995	455,202	144,320	-	-	3,473	299,597	
213,225	177,657	10,079	8,695	-	16,794	122,521	
1,627,341	1,462,141	111,958	11,269	-	41,973	767,424	
810,514	729,860	66,323	11,103	-	3,228	463,301	
901,805	753,063	86,189	304	860	61,389	467,291	
549,683	460,905	76,813	4,374	-	7,591	279,751	
264,758	184,612	74,561	931	-	4,654	183,018	
179,456	112,736	66,710	-	10	-	100,818	
X	X	X	X	-	X	X	

6 工 業

64 工業用水用途別使用量(従業者30人以上の事業所)

(単位 m³/日)

年 次	事業所数	総用水量	ボイラ用水	原料用水	製品処理用水 と洗じょう用 水	冷却用水 ・ 温調用水	その他 (飲料水, 雑用 水を含む)
25	104	8,491	996	734	2,083	1,035	3,643
26	110	8,496	1,019	676	2,260	1,184	3,357
29	117	5,987	…	…	…	…	…
30	119	5,742	…	…	…	…	…

資料: 「東京の工業」、「経済センサス-活動調査報告」

(注) (1) 1日あたりの使用量である。

(2) 平成24年~26年は「東京の工業(各年12月31日現在)」平成29・30年は「東京の工業(6月1日現在)」である。

(3) 平成27年は国勢調査のため、平成28年は経済センサス-活動調査のため工業統計調査を実施していない。

65 工業用水水源別使用量(従業者30人以上の事業所)

(単位 m³/日)

年 次	事業所数	総用水量	公 共 水 道			井 戸 水	そ の 他 の 淡 水	回 収 水
			総 数	工業用水道	上 水 道			
平成24年	119	10,246	4,796	-	4,796	2,750	5	2,695
25	104	8,491	3,207	-	3,207	2,252	-	3,032
26	110	8,496	2,652	-	2,652	2,799	16	3,029
29	117	5,987	3,079	-	3,079	2,879	29	…
30	119	5,742	3,034	-	3,034	2,665	43	…

資料: 「東京の工業」、「経済センサス-活動調査報告」

(注) (1) 1日あたりの使用量である。

(2) 平成24年~26年は「東京の工業(各年12月31日現在)」平成29・30年は「東京の工業(6月1日現在)」である。

(3) 平成27年は国勢調査のため、平成28年は経済センサス-活動調査のため工業統計調査を実施していない。

66 工業用地面積(従業者30人以上の事業所)

(単位 m²)

年 次	事業所数	敷 地 面 積	建 築 面 積	延 べ 建 築 面 積
平成24年	119	782,074	304,659	644,163
25	104	635,547	273,162	582,749
26	110	641,110	279,499	605,712
29	117	664,479	…	…
30	119	614,658	…	…

資料: 「東京の工業」、「経済センサス-活動調査報告」

(注) (1) 平成24年~26年は「東京の工業(各年12月31日現在)」平成29・30年は「東京の工業(6月1日現在)」である。

(2) 平成27年は国勢調査のため、平成28年は経済センサス-活動調査のため工業統計調査を実施していない。

67 都内市区別工業の状況(従業者4人以上の事業所)

平成30年6月1日現在(単位 万円)

地	域	事業所数	従業者数	製造品出荷額等	付加価値額
総	数	10,322	251,310	762,831,766	321,445,700
区市郡島	部	7,837	138,638	291,295,370	123,968,833
	部	2,177	103,752	408,040,739	160,120,014
	部	268	8,599	63,218,447	37,231,849
	部	40	321	277,210	125,004
千代田	区	91	2,098	4,268,193	1,894,927
中央	区	108	1,816	3,286,719	1,546,777
港	区	84	1,279	3,068,374	1,312,924
新宿	区	247	5,986	10,497,973	4,564,411
文京	区	216	5,257	9,878,811	4,477,424
台東	区	362	3,827	6,315,019	2,611,033
墨田	区	703	12,187	26,576,924	12,920,596
江東	区	469	9,242	27,773,378	12,520,745
品川	区	322	5,216	9,400,327	4,428,566
目黒	区	122	2,478	4,391,392	1,924,505
大田	区	1,207	19,736	40,430,356	17,364,766
世田谷	区	138	2,015	3,894,650	1,739,577
渋谷	区	42	827	1,305,762	677,659
中野	区	63	811	1,289,632	594,725
杉並	区	88	1,081	1,720,876	934,201
豊島	区	122	2,350	4,411,700	2,180,063
北荒川	区	236	8,399	17,074,780	7,287,154
板橋	区	409	5,280	8,391,592	3,329,863
練馬	区	589	14,889	37,825,193	14,356,751
	区	168	3,065	6,618,588	2,655,995
足立	区	748	12,851	25,397,428	10,205,870
葛飾	区	643	8,584	17,368,831	6,699,675
江戸川	区	660	9,364	20,108,872	7,740,626
八王子	市	509	15,579	37,349,707	16,634,170
立川	市	81	3,909	9,127,051	2,816,880
武蔵野	市	27	364	564,145	280,667
三鷹	市	73	1,733	3,232,075	1,408,558
青梅	市	229	7,244	18,620,324	6,470,473
府中	市	111	13,081	78,623,456	34,553,804
昭島	市	114	9,169	48,387,252	16,449,601
調布	市	87	2,073	4,730,925	2,211,609
町田	市	130	4,603	9,515,907	3,968,335
小金井	市	15	329	382,315	176,496
小日野	市	68	3,349	9,737,692	2,257,503
東国分	市	59	12,015	55,956,108	23,861,209
国分寺	市	77	3,034	7,475,147	3,512,873
立生	市	24	988	1,784,411	833,768
福生	市	22	388	479,613	240,342
狛江	市	39	1,133	2,099,821	960,728
狛江	市	23	408	1,733,689	757,674
大和	市	36	1,228	8,385,973	2,749,136
清瀬	市	20	901	1,858,390	826,772
東久留米	市	49	3,501	14,217,733	4,718,272
武蔵村山	市	123	4,659	9,895,201	4,104,694
多摩	市	21	884	2,457,919	1,095,301
稲城	市	62	1,703	2,947,620	1,211,373
羽村	市	70	8,417	70,909,000	24,783,570
あきる野	市	79	2,096	4,642,687	1,737,611
西東京	市	29	964	2,926,578	1,498,595

資料：「東京の工業」

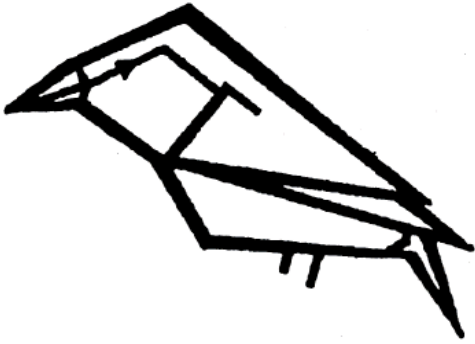

市の鳥・オオルリ

7 商業・サービス業

7 商業・サービス業

68 事業所数、従業者数、年間商品販売額(卸売・小売業)

(単位 百万円)

年次	事業所数			従業者数			年間商品販売額		
	総数	卸売業	小売業	総数	卸売業	小売業	総数	卸売業	小売業
平成16年	4,636	1,039	3,597	40,251	9,385	30,866	1,202,410	626,652	575,759
19	4,285	941	3,344	39,184	8,628	30,556	1,142,466	573,892	568,574
26	3,247	809	2,438	33,554	7,765	25,789	1,152,223	663,881	488,342
28	3,302	803	2,499	35,613	7,869	27,744	1,238,457	669,280	569,177

資料：「商業統計調査報告」、「経済センサス-活動調査報告」

(注) 「商業統計調査報告」は平成16・19年は6月1日現在、平成26年は7月1日現在。
「経済センサス-活動調査報告」は平成28年6月1日現在。

69 事業所数、従業者数(飲食店)

年次	事業所数						従業者数					
	総数		飲食店		持ち帰り・配達 飲食サービス業		総数		飲食店		持ち帰り・配達 飲食サービス業	
	実数	増加率(%)	実数	増加率(%)	実数	増加率(%)	実数	増加率(%)	実数	増加率(%)	実数	増加率(%)
平成24年	2,309	-	2,152	-	157	-	21,141	-	19,107	-	2,034	-
26	2,372	2.7	2,185	1.5	187	19.1	21,698	2.6	19,285	0.9	2,413	18.6
28	2,249	△ 5.2	2,065	△ 5.5	184	△ 1.6	21,094	△ 2.8	18,646	△ 3.3	2,448	1.5

資料：「経済センサス-基礎調査報告」、「経済センサス-活動調査報告」

(注) 平成24年は「経済センサス-活動調査報告(平成24年2月1日現在)」、平成26年は「経済センサス-基礎調査報告(平成26年7月1日現在)」、平成28年は「経済センサス-活動調査報告(平成28年6月1日現在)」である。

70 従業者規模別事業所数

年次	総数	1～2人	3～4	5～9	10～19	20～29	30～49	50～99	100人以上
卸 売 業									
平成14年	1,060	227	258	326	151	47	29	17	5
16	1,039	231	239	327	141	52	32	9	8
19	941	220	207	274	145	49	26	13	7
26	809	208	185	233	105	42	18	10	8
小 売 業									
平成14年	3,667	1,323	847	691	435	202	109	32	28
16	3,597	1,302	813	677	456	200	87	38	24
19	3,344	1,099	731	671	488	192	87	51	25
26	2,438	770	522	441	395	166	65	53	26

資料：「商業統計調査報告」

(注) 平成14年と平成16年及び平成19年は6月1日、平成26年は7月1日現在である。

71 大規模小売店舗の状況

各年6月1日現在 (単位 百万円)

年次	店舗数	大規模小売店舗内事業所						年間商品販売額
		事業所数	従業者数	臨時雇用者数	従業者・臨時雇用者のうち他への派遣従業者数	他からの派遣従業者数		
平成19年	74	451	9,896	113	-	2,180	228,391	
26	82	451	10,527	140	8	67	210,399	

資料：「東京の小売業」、「経済センサス-活動調査報告」

(注) 大規模小売店舗とは、大規模小売店舗立地法で定める店舗面積(小売業を行うための店舗に供される床面積)が1000㎡を超える店舗で届け出のあったものをいう。

72 産業、従業者規模別事業所数、売場面積、従業者数、年間商品販売額

平成26年7月1日現在 (単位 ㎡ 百万円)

産業中分類	事業所数									売場面積	従業者数	年間商品販売額
	総数	従業者規模										
		1～2人	3～4	5～9	10～19	20～29	30～49	50～99	100人～			
卸売業												
総数	809	208	185	233	105	42	18	10	8	...	7,765	663,881
各種商品卸売業	5	-	1	2	2	-	-	-	-	...	46	3,925
繊維・衣服等卸売業	47	25	10	10	-	-	-	2	-	...	269	8,407
飲食料品卸売業	146	30	40	44	15	8	5	1	3	...	1,427	72,713
建築材料、鉱物・金属材料等卸売業	173	36	32	56	34	10	2	2	1	...	1,576	148,737
機械器具卸売業	264	61	60	80	39	13	5	4	2	...	2,915	297,546
その他の卸売業	174	56	42	41	15	11	6	1	2	...	1,532	132,555
小売業												
総数	2,438	770	522	441	395	166	65	53	26	488,283	25,789	488,342
各種商品小売業	17	-	3	-	7	1	1	2	3	38,904	1,172	25,001
繊維・衣服・身の回り品小売業	366	106	100	98	46	7	6	3	-	79,585	2,349	40,102
飲食料品小売業	719	211	127	80	140	89	28	23	21	130,736	11,071	151,848
機械器具小売業	336	126	71	59	50	15	5	10	-	56,441	2,749	93,414
その他の小売業	898	277	206	193	140	46	24	11	1	182,617	7,310	141,846
無店舗小売業	102	50	15	11	12	8	1	4	1	-	1,138	36,130

資料：「商業統計調査報告」

7 商業・サービス業

73 商業集積地区別の事業所数、就業者数、従業者数、年間商品販売額、売場面積

平成26年6月1日現在 (単位 百万円 m²)

商業集積地区名	商業集積地区内小売業事業所					うち大規模小売店舗内小売事業所						
	事業所数	従業者数	就業者数	年間商品販売額	売場面積	大規模小売店舗数	事業所数	従業者数	就業者数	年間商品販売額	売場面積	
総数	1,624	18,624	19,294	356,184	391,914	64	416	8,977	9,173	184,179	263,958	
横山町	77	583	596	10,996	13,350	…	4	167	167	2,551	8,227	
八幡町	32	192	203	3,219	4,165	…	1	58	58	X	X	
京王八王子駅周辺	41	365	369	7,731	3,241	…	-	-	-	-	-	
八王子駅南口	49	549	626	15,535	13,262	…	10	336	349	12,247	10,545	
寺町南部、万町	21	131	138	1,482	1,748	…	-	-	-	-	-	
めじろ台駅周辺	36	328	335	3,661	4,577	…	3	103	103	1,276	2,214	
高尾駅南口	27	339	340	4,782	6,374	…	15	255	256	3,502	5,726	
横川町	14	182	182	2,878	2,744	…	2	105	105	X	X	
四谷交差点周辺	50	388	410	8,053	7,276	…	6	86	101	2,111	3,315	
北野駅周辺	35	428	432	6,739	8,154	…	12	321	321	5,371	7,094	
長房町	25	200	202	1,948	2,806	…	2	135	135	X	X	
櫛田遺跡公園通り	48	662	676	15,528	12,649	…	4	257	257	4,297	6,012	
西八王子駅北口	69	616	651	8,420	7,743	…	2	123	123	X	X	
西八王子駅南口	36	352	355	4,456	3,239	…	1	151	151	X	X	
高倉町	23	504	505	9,020	11,481	…	6	359	358	5,544	5,717	
京王堀之内駅周辺	30	596	596	13,611	15,528	…	11	304	304	6,150	7,344	
多摩ニュータウン通り	40	532	571	12,686	11,488	…	3	144	144	3,085	4,929	
八王子駅北口	201	1,982	2,071	44,664	35,919	…	95	1,139	1,213	28,751	24,710	
追分町、日吉町	13	39	40	480	365	…	-	-	-	-	-	
本町	17	69	69	852	984	…	-	-	-	-	-	
元本郷町1丁目、平岡町、本郷町	13	40	41	1,542	685	…	-	-	-	-	-	
並木町	18	327	327	7,374	6,017	…	5	226	226	5,702	4,507	
中野上町	20	168	171	1,184	1,820	…	-	-	-	-	-	
南大沢駅周辺	70	1,702	1,731	26,858	27,291	…	40	1,060	1,070	20,167	25,079	
八王子みなみ野駅周辺	33	827	827	11,395	23,609	…	19	577	577	9,317	20,274	
八日町	33	210	210	2,121	4,318	…	-	-	-	-	-	
八木町、追分町	17	95	95	1,854	755	…	-	-	-	-	-	
京王八王子ショッピングセンター	32	274	278	4,126	6,771	…	30	240	244	X	X	
櫻通り	15	77	77	498	361	…	-	-	-	-	-	
高尾駅北口	22	155	157	1,372	1,217	…	-	-	-	-	-	
八王子スクエアビル	33	286	300	3,349	4,608	…	32	281	295	X	X	
高尾山麓	15	56	62	477	543	…	-	-	-	-	-	
ラフエット多摩南大沢	51	403	443	9,294	6,776	…	49	383	423	X	X	
大和田台	29	251	250	6,065	4,487	…	1	15	15	X	X	
大和田橋北詰	23	258	258	3,684	6,857	…	5	134	134	1,645	5,023	
ぐりーんうーく多摩	14	606	630	16,432	31,322	…	14	606	630	16,432	31,322	
散田町西	24	124	127	1,156	1,241	…	-	-	-	-	-	
東浅川町	25	183	235	3,408	3,336	…	3	64	64	1,618	1,720	
狭間駅周辺	36	599	599	12,107	17,545	…	24	495	495	10,360	16,286	
大横町	7	91	91	X	X	…	-	-	-	-	-	
北野町	28	295	305	8,257	14,489	…	4	91	91	3,389	12,066	
館ヶ丘団地	5	28	30	229	266	…	-	-	-	-	-	
小宮駅周辺	6	38	56	1,496	209	…	-	-	-	-	-	
鹿島団地	3	5	5	X	X	…	-	-	-	-	-	
大塚・帝京大学駅周辺	20	291	335	7,129	4,513	…	1	139	139	X	X	
がが町	1	1	1	X	X	…	-	-	-	-	-	
川口町	28	213	244	3,300	3,066	…	1	41	41	X	X	
檜原町	32	601	626	9,722	13,112	…	5	232	234	4,034	4,771	
元八王子町	10	83	95	773	4,059	…	-	-	-	-	-	
高尾山表参道	1	12	16	X	X	…	-	-	-	-	-	
片倉駅、京王片倉駅周辺	11	177	177	1,777	366	…	-	-	-	-	-	
東京環状稲荷坂下	9	107	108	2,200	3,355	…	2	75	75	X	X	
八王子インターチェンジ	8	350	351	16,348	21,634	…	3	160	160	5,152	21,513	
八王子バイパス、滝山街道	17	248	250	5,423	2,180	…	-	-	-	-	-	
山田駅周辺	6	35	38	500	332	…	-	-	-	-	-	
野猿街道周辺(堀之内、越野)	14	104	113	2,840	2,403	…	-	-	-	-	-	
富士森公園周辺	11	267	268	3,616	3,609	…	1	115	115	X	X	

資料：「東京の小売業」

74 小売業の業態別事業所数、従業者数、年間商品販売額、売場面積、その他の収入額

平成28年6月1日現在 (単位 百万円 m²)

業 態 分 類	事 業 所 数			従 業 者 数	年 間 商 品 販 売 額	売 場 面 積	1 事 業 所 当 た り 年 間 商 品 販 売 額
	総 数	法 人	個 人				
総 数	2,438	1,721	717	25,789	488,342	488,283	20,030
百貨店	-	-	-	-	-	-	-
総合スーパー	5	5	-	1,006	22,693	33,705	453,850
大型総合スーパー	3	3	-	867	X	X	X
中大型総合スーパー	2	2	-	139	X	X	X
専門スーパー	133	133	-	6,452	119,804	165,172	90,079
衣料品スーパー	40	40	-	769	12,417	35,302	31,042
食料品スーパー	66	66	-	4,898	90,376	84,854	136,933
住関連スーパー	27	27	-	785	17,012	45,016	63,006
うちホームセンター	5	5	-	304	6,487	17,333	129,738
コンビニエンスストア	169	92	77	3,243	34,545	21,016	20,441
うち終日営業店	158	83	75	3,073	32,602	19,715	20,634
広義ドラッグストア	62	60	2	902	20,450	25,450	32,983
うちドラッグストア	54	52	2	758	18,360	21,006	33,999
その他のスーパー	137	100	37	1,160	12,904	23,392	9,419
うち各種商品取扱店	1	1	-	12	X	X	X
専門店	1,363	921	442	8,152	155,936	120,261	11,441
衣料品専門店	190	140	50	722	10,493	14,788	5,523
食料品専門店	270	150	120	1,496	15,445	11,198	5,720
住関連専門店	903	631	272	5,934	129,997	94,275	14,396
家電大型専門店	10	10	-	577	29,590	28,346	295,901
家中	474	332	142	3,302	64,511	70,814	13,610
衣料品中心店	117	96	21	765	15,962	25,957	13,642
食料品中心店	131	76	55	861	11,394	7,151	8,698
住関連中心店	226	160	66	1,676	37,155	37,706	16,440
その他の小売店	3	1	2	10	32	127	1,070
うち各種商品取扱店	3	1	2	10	32	127	1,070
無店舗販売	82	67	15	985	27,876	-	33,995
うち通信・カタログ販売、インターネット販売	35	33	2	724	21,463	-	61,324

資料：「経済センサス-活動調査報告」

7 商業・サービス業

75 都内市区別商業の状況(卸売・小売業)

平成28年6月1日現在 (単位 百万円)

地 域	事 業 所 数			従 業 者 数			年 間 商 品 販 売 額		
	総 数	卸 売 業	小 売 業	総 数	卸 売 業	小 売 業	総 数	卸 売 業	小 売 業
総 数	109,536	37,280	72,256	1,472,261	788,982	683,279	186,002,700	166,915,871	19,086,829
区	86,582	32,903	53,679	1,239,446	745,172	494,274	178,216,243	163,139,573	15,076,670
市	22,023	4,221	17,802	226,059	42,636	183,423	7,606,887	3,709,872	3,897,015
郡	547	118	429	5,195	998	4,197	159,067	63,492	95,577
島	384	38	346	1,561	176	1,385	20,153	2,618	14,046
千代田区	5,627	3,116	2,511	142,113	115,624	26,489	47,007,930	45,948,081	1,059,849
中央区	7,390	4,973	2,417	162,310	133,439	28,871	32,939,124	31,251,374	1,687,750
港区	5,039	2,727	2,312	151,500	124,689	26,811	40,494,294	39,494,716	999,579
新宿区	4,009	1,207	2,802	75,157	38,694	36,463	5,887,036	4,337,054	1,549,982
文京区	2,239	1,015	1,224	29,532	20,954	8,578	2,514,503	2,317,380	197,123
台東区	5,857	3,270	2,587	58,362	40,711	17,651	4,735,609	4,267,970	467,640
墨田区	3,105	1,400	1,705	31,664	18,251	13,413	2,011,242	1,722,940	288,302
江川区	3,421	1,293	2,128	53,389	30,733	22,656	4,722,117	3,861,295	860,822
品川区	3,522	1,485	2,037	69,705	50,461	19,244	10,314,828	9,701,312	613,516
目黒区	2,132	530	1,602	20,100	8,092	12,008	1,140,232	850,816	289,416
大田区	5,271	1,689	3,582	60,688	32,979	27,709	6,971,980	6,289,429	682,551
世田谷区	4,676	872	3,804	43,771	10,035	33,736	1,929,607	1,175,168	754,439
渋谷区	4,624	1,522	3,102	73,919	40,041	33,878	6,246,137	4,855,741	1,390,396
野区	1,964	454	1,510	19,614	7,690	11,924	963,238	675,670	287,569
杉並区	3,106	606	2,500	23,785	5,433	18,352	942,167	564,681	377,487
豊島区	3,320	917	2,403	39,451	12,939	26,512	2,297,119	1,413,086	884,033
北区	2,299	608	1,691	18,885	6,129	12,756	1,023,930	801,465	222,465
荒川区	1,682	555	1,127	13,097	5,676	7,421	592,917	466,359	126,558
板橋区	2,902	836	2,066	29,697	10,823	18,874	1,230,808	842,074	388,735
練馬区	3,363	829	2,534	30,487	6,865	23,622	957,163	477,748	479,415
足立区	4,367	1,264	3,103	37,361	11,608	25,753	1,426,357	835,646	590,711
葛飾区	3,075	764	2,311	22,749	5,306	17,443	733,120	377,430	355,691
江戸川区	3,443	959	2,484	30,833	7,766	23,067	1,044,564	563,363	481,201
境界未定地域	149	12	137	1,277	234	1,043	90,220	48,779	41,441
八王子市	3,302	803	2,499	35,613	7,869	27,744	1,238,457	669,280	569,177
立川市	1,434	369	1,065	16,799	4,422	12,377	798,879	497,628	301,251
武蔵野市	1,450	172	1,278	14,580	2,668	11,912	405,971	115,538	290,433
三鷹市	728	149	579	7,255	1,037	6,218	218,458	78,551	139,907
青梅市	756	134	622	7,026	1,475	5,551	427,793	313,195	114,599
府中市	1,256	308	948	13,999	3,839	10,160	529,677	313,265	216,411
昭島市	702	165	537	7,115	1,525	5,590	253,472	132,128	121,344
調布市	1,104	196	908	11,127	2,022	9,105	381,430	188,555	192,875
町田市	2,261	354	1,907	23,941	2,638	21,303	660,155	167,049	493,106
小金井市	494	89	405	4,955	596	4,359	122,171	36,157	86,014
小平市	837	136	701	7,735	1,187	6,548	198,504	74,872	123,632
日野市	675	130	545	7,231	1,609	5,622	209,390	109,575	99,815
東村山市	630	104	526	6,160	876	5,284	144,774	45,771	99,003
国分寺市	561	106	455	5,414	715	4,699	143,589	47,537	96,052
国立市	441	77	364	4,531	1,245	3,286	219,341	157,363	61,978
福生市	376	60	316	2,731	364	2,367	80,054	25,859	54,195
狛江市	342	66	276	2,616	354	2,262	63,152	18,149	45,003
東大和市	472	76	396	4,591	490	4,101	111,232	26,794	84,438
清瀬市	341	66	275	2,517	307	2,210	48,351	9,325	39,026
東久留米市	583	115	468	6,034	957	5,077	208,786	98,593	110,193
武蔵村山市	517	107	410	4,948	939	4,009	134,956	50,367	84,590
多摩市	706	109	597	10,770	3,003	7,767	503,759	333,325	170,434
稲城市	324	68	256	3,976	619	3,357	90,194	27,161	63,032
羽村市	335	68	267	2,980	543	2,437	115,744	60,834	54,910
あきる野市	479	49	430	3,395	274	3,121	67,483	11,337	56,146
西東京市	917	145	772	8,020	1,063	6,957	231,114	101,663	129,452

資料：「経済センサス-活動調査報告」

76 産業別サービス業事業所数、従業者数

産 業 (中 分 類)	平 成 24 年		26		28	
	事業所数	従業者数	事業所数	従業者数	事業所数	従業者数
総 数	9,220	93,802	9,923	100,721	9,452	106,698
映像・音声・文字情報制作業	52	265	55	246	43	204
不動産賃貸業・管理業	1,073	2,938	1,115	3,166	963	3,153
物品賃貸業	106	1,086	98	854	89	715
学術・開発研究機関，その他の教育，学習支援業 専門サービス業（他に分類されないもの）， 技術サービス業（他に分類されないもの）	652	5,200	713	5,417	670	9,282
	752	3,852	815	5,614	766	6,393
広 告 業	24	170	26	124	22	107
宿 泊 業	59	941	64	932	79	853
飲 食 店	2,152	19,107	2,185	19,285	2,065	18,646
持ち帰り・配達飲食サービス業	157	2,034	187	2,413	184	2,448
洗濯・理容・美容・浴場業	1,146	4,582	1,186	4,333	1,145	4,218
その他の生活関連サービス業	178	1,511	208	1,872	225	1,859
娯 楽 業	206	3,372	225	3,325	208	3,760
医 療 業 ， 保 健 衛 生	954	17,638	1,001	19,266	998	19,657
社会保険・社会福祉・介護事業	590	15,071	836	18,065	864	17,964
協同組合（他に分類されないもの）	-	-	1	90	1	87
廃 棄 物 処 理 業	63	847	89	1,683	79	1,107
自 動 車 整 備 業	192	774	195	804	179	703
機械等修理業（別掲を除く）	119	1,182	102	776	95	817
職業紹介・労働者派遣業， その他の事業サービス業	397	11,535	445	10,501	424	12,938
政 治 ・ 経 済 ・ 文 化 団 体	88	436	100	476	93	517
宗 教	232	916	234	1,025	231	974
そ の 他 の サ ー ビ ス 業	28	345	43	454	29	296

資料：「経済センサス - 基礎調査報告」、「経済センサス - 活動調査報告」

(注) 平成24年は「経済センサス - 活動調査報告（平成24年2月1日現在）」、平成26年は「経済センサス - 基礎調査報告（平成26年7月1日現在）」、平成28年は「経済センサス - 活動調査報告（平成28年6月1日現在）」である。

77 産業、経営組織別サービス業事業所数

平成28年6月1日現在

産 業 (中 分 類)	総 数	民 営		公 営
		個 人	法人及び法人でない団体	
総 数	9,452	3,808	5,644	-
映像・音声・文字情報制作業	43	6	37	-
不動産賃貸業・管理業	963	343	620	-
物品賃貸業	89	2	87	-
学術・開発研究機関，その他の教育，学習支援業 専門サービス業（他に分類されないもの）， 技術サービス業（他に分類されないもの）	670	336	334	-
	766	343	423	-
広 告 業	22	-	22	-
宿 泊 業	79	2	77	-
飲 食 店	2,065	1,154	911	-
持ち帰り・配達飲食サービス業	184	19	165	-
洗濯・理容・美容・浴場業	1,145	766	379	-
その他の生活関連サービス業	225	50	175	-
娯 楽 業	208	41	167	-
医 療 業 ， 保 健 衛 生	998	598	400	-
社会保険・社会福祉・介護事業	864	14	850	-
協同組合（他に分類されないもの）	1	-	1	-
廃 棄 物 処 理 業	79	5	74	-
自 動 車 整 備 業	179	83	96	-
機械等修理業（別掲を除く）	95	23	72	-
職業紹介・労働者派遣業， その他の事業サービス業	424	21	403	-
政 治 ・ 経 済 ・ 文 化 団 体	93	-	93	-
宗 教	231	2	229	-
そ の 他 の サ ー ビ ス 業	29	-	29	-

資料：「経済センサス - 活動調査報告」

(注) サービス業基本調査の産業分類を基に抽出した。

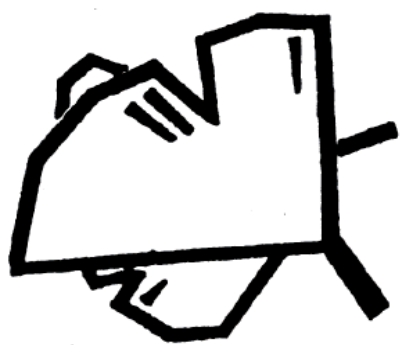

市の木・いちよう

8 建設・住居・
ガス・上下水道

8 建設・住居・ガス・上下水道

78 道路の状況

各年4月1日現在（単位 m m² %）

年次	総数						国道				
	路線数	総延長	舗装延長	舗装率	道路面積	道路率	路線数	総延長	舗装延長	舗装率	道路面積
平成27年	5,829	1,488,778	1,475,714	99.1	12,171,081	6.5	3	41,300	41,300	100.0	754,246
28	5,846	1,496,717	1,484,970	99.2	12,461,309	6.7	3	45,144	45,144	100.0	961,938
29	5,890	1,503,040	1,491,316	99.2	12,520,799	6.7	3	44,920	44,920	100.0	963,339
30	5,977	1,513,453	1,501,736	99.2	12,616,293	6.8	3	44,920	44,920	100.0	963,339
31	5,997	1,516,004	1,504,413	99.2	12,637,819	6.8	3	44,920	44,920	100.0	963,339

年次	都道					市道				
	路線数	総延長	舗装延長	舗装率	道路面積	路線数	総延長	舗装延長	舗装率	道路面積
平成27年	25	141,166	136,198	96.5	2,251,244	5,801	1,306,312	1,298,216	99.4	9,165,591
28	25	142,542	138,790	97.4	2,315,040	5,818	1,309,031	1,301,036	99.4	9,184,331
29	24	142,369	138,617	97.4	2,316,642	5,863	1,315,751	1,307,779	99.4	9,240,818
30	25	142,370	138,618	97.4	2,319,057	5,949	1,326,163	1,318,198	99.4	9,333,897
31	25	142,369	138,617	97.4	2,319,312	5,969	1,328,715	1,320,876	99.4	9,355,168

資料：「東京都道路現況調査」、道路交通部管理課
 (注) (1) 舗装率=舗装延長/総延長、道路率=道路面積/行政面積
 (2) 国道は、高速自動車国道を含まない。

79 市道の幅員別延長、面積

各年4月1日現在（単位 m m²）

年次	総数		規格改良済								
			合計		19.5m以上		13.0m以上		5.5m以上		
	延長	面積	延長	面積	延長	面積	延長	面積	延長	面積	
平成27年	1,306,312	9,165,591	1,090,529	8,558,320	1,121	61,105	12,351	352,969	222,824	2,952,459	
28	1,309,031	9,184,330	1,094,199	8,579,710	1,087	57,340	12,341	352,554	222,527	2,950,972	
29	1,315,752	9,240,818	1,101,477	8,638,633	1,086	57,340	12,380	353,233	223,756	2,970,499	
30	1,326,164	9,333,898	1,112,442	8,732,156	1,086	57,340	12,381	353,246	225,995	2,996,384	
31	1,328,715	9,355,169	1,115,667	8,753,757	1,086	57,341	12,386	353,338	226,078	2,998,253	

年次	規格改良済(続)		未改良								
	5.5m未満		合計		5.5m以上		3.5m以上		3.5m未満		
	延長	面積	延長	面積	延長	面積	延長	面積	延長	面積	
平成27年	854,233	5,191,787	215,783	607,271	239	2,060	2,521	13,013	213,023	592,198	
28	858,244	5,218,844	214,832	604,620	239	2,060	2,569	13,238	212,024	589,322	
29	864,255	5,257,561	214,275	602,185	239	2,060	2,555	13,052	211,481	587,073	
30	872,980	5,325,186	213,722	601,742	239	2,060	2,563	13,102	210,920	586,580	
31	876,117	5,344,825	213,048	601,412	239	2,060	2,584	13,212	210,225	586,140	

資料：道路交通部管理課

80 市道の舗装状況

各年4月1日現在（単位 m m²）

年次	総数		コンクリート		コンクリート平板		ブロック	
	延長	面積	延長	面積	延長	面積	延長	面積
平成27年	1,306,312	9,165,591	14,516	101,208	5,794	56,433	26,197	316,776
28	1,309,031	9,184,330	14,462	102,083	5,821	54,904	26,198	318,154
29	1,315,752	9,240,818	14,583	103,647	5,821	55,266	26,653	322,649
30	1,326,164	9,333,898	14,703	105,330	5,821	55,260	27,011	325,807
31	1,328,715	9,355,169	14,794	106,556	5,821	55,260	27,047	325,588
年次	高級アスファルト		簡易		砂利		その他	
	延長	面積	延長	面積	延長	面積	延長	面積
平成27年	695,652	4,739,607	556,055	3,245,142	8,098	19,852	…	686,573
28	700,114	4,763,112	554,439	3,241,556	7,997	20,012	…	684,509
29	707,154	4,809,579	553,567	3,244,468	7,974	19,978	…	685,231
30	716,711	4,868,349	553,951	3,253,249	7,967	19,823	…	706,080
31	719,205	4,882,001	554,008	3,256,998	7,840	19,600	…	709,166

資料：道路交通部管理課

（注）その他の延長は、他の種別に含まれる。

81 都市計画道路

各年4月1日現在（単位 m %）

年次	総数				市街化区域内			市街化調整区域内		
	路線数	計画延長	整備済延長	整備率	計画延長	整備済延長	整備率	計画延長	整備済延長	整備率
平成27年	80	231,350	178,152	77.0	200,460	152,577	76.1	30,890	25,575	82.8
28	81	231,420	178,667	77.2	200,530	153,092	76.3	30,890	25,575	82.8
29	81	231,420	179,267	77.5	200,530	153,692	76.6	30,890	25,575	82.8
30	81	231,420	179,987	77.8	200,530	154,412	77.0	30,890	25,575	82.8
31	81	231,420	179,987	77.8	200,530	154,412	77.0	30,890	25,575	82.8

資料：都市計画部交通企画課

（注）整備率＝整備済延長／計画延長

8 建設・住居・ガス・上下水道

82 橋りょうの状況

各年4月1日現在（単位 m m²）

年次	総数			永久橋			木橋		
	橋数	延長	面積	橋数	延長	面積	橋数	延長	面積
平成27年	519	9,724	82,928	503	9,612	82,678	16	112	250
28	520	9,771	83,198	504	9,659	82,948	16	112	250
29	521	9,795	83,346	505	9,683	83,096	16	112	250
30	522	9,822	83,508	506	9,710	83,258	16	112	250
31	523	9,845	83,605	508	9,742	83,373	15	103	232

資料：道路交通部管理課

83 課税家屋の棟数、床面積

各年1月1日現在（単位 m²）

区分	平成29年		30		31	
	棟数	床面積	棟数	床面積	棟数	床面積
総数	145,499	27,083,910	146,303	27,307,396	147,343	27,644,857
木造家屋	110,891	11,662,161	111,432	11,755,664	112,210	11,866,230
専用住宅	96,761	10,104,083	97,387	10,185,266	98,222	10,288,445
共同住宅、寄宿舎	3,902	743,521	3,943	765,869	3,953	778,382
併用住宅	3,759	466,525	3,701	459,945	3,646	453,433
旅館、料亭、待合、ホテル	118	6,688	117	6,608	118	6,718
事務所、銀行、店舗	1,212	116,304	1,208	116,262	1,206	116,889
劇場、映画館、病院	83	14,766	84	14,952	84	16,572
工場、倉庫	1,715	116,363	1,699	114,229	1,685	113,495
土蔵	188	7,438	184	7,234	183	7,155
附属家	3,153	86,473	3,109	85,299	3,113	85,141
非木造家屋	34,608	15,421,749	34,871	15,551,732	35,133	15,778,627
事務所、店舗、百貨店、銀行	3,422	2,982,417	3,436	3,022,700	3,449	3,152,097
住宅・アパート	22,628	9,418,519	22,811	9,502,336	22,945	9,588,208
病院、ホテル	250	466,745	248	466,986	252	483,831
工場、倉庫、市場	7,604	2,495,362	7,681	2,503,129	7,799	2,503,528
その他	704	58,706	695	56,581	688	50,963

資料：税務部資産税課

（注）法定免税点未満のものは、含まない。

84 開発行為許可件数

(単位 m²)

年 度	総 数		住 宅 ・ 非 自 己 用		住 宅 ・ 自 己 用		非 住 宅 ・ 非 自 己 用		非 住 宅 ・ 自 己 用		第一種特定 工作物		第二種特定 工作物	
	件 数	面 積	件 数	面 積	件 数	面 積	件 数	面 積	件 数	面 積	件 数	面 積	件 数	面 積
平成27年度	47	145,287	43	80,795	-	-	1	16,467	3	48,025	-	-	-	-
28	52	184,851	42	71,941	1	1,438	3	67,116	6	44,356	-	-	-	-
29	63	169,094	56	149,367	-	-	3	13,152	4	6,575	-	-	-	-
30	63	155,226	59	144,617	-	-	-	-	4	10,608	-	-	-	-

資料：まちなみ整備部開発審査課

- (注) (1)第一種特定工作物とは、コンクリートプラント・アスファルト・クラッシュプラント・危険物貯蔵施設等のことである。
 (2)第二種特定工作物とは、1ha以上の野球場・陸上競技場・遊園地・動物園・墓園等のことである。

85 市街化調整区域における建築許可件数

(単位 m²)

年 度	総 数		日常生活に必要な店舗等		分 家 住 宅		既 存 集 落 内 の 自 己 用 住 宅	
	件 数	延床面積	件 数	延床面積	件 数	延床面積	件 数	延床面積
平成27年度	18	15,105	-	-	4	509	1	108
28	10	8,392	-	-	1	117	-	-
29	18	2,619	1	71	2	275	-	-
30	7	830	-	-	3	361	-	-

年 度	収用対象事業の 施行に伴う移転		既 存 宅 地 の 建 築		開 発 審 査 会 の 議 を 経 た 建 築 物	
	件 数	延床面積	件 数	延床面積	件 数	延床面積
平成27年度	1	459	11	5,617	1	8,412
28	-	-	8	1,225	1	7,050
29	-	-	12	1,959	3	314
30	-	-	4	468	-	-

資料：まちなみ整備部開発審査課

86 宅地造成工事許可件数

(単位 m²)

年 度	総 数		住 宅		非 住 宅	
	件 数	面 積	件 数	面 積	件 数	面 積
平成27年度	6	4,092	5	3,329	1	763
28	12	56,664	5	4,709	7	51,955
29	5	2,626	2	769	3	1,857
30	7	23,171	4	1,323	3	21,848

資料：まちなみ整備部開発審査課

8 建設・住居・ガス・上下水道

87 構造別着工建築物

(単位 m²)

年次	総数		木造		鉄骨鉄筋コンクリート造	
	棟数	床面積	棟数	床面積	棟数	床面積
平成26年	2,317	456,136	1,705	194,206	3	16,564
27	2,197	486,787	1,546	184,706	3	7,617
28	2,212	538,748	1,682	204,853	6	61,089
29	2,047	400,518	1,574	188,150	1	103
30	2,177	410,013	1,795	214,906	2	19,444

年次	鉄筋コンクリート造		鉄骨造		コンクリートブロック造		その他	
	棟数	床面積	棟数	床面積	棟数	床面積	棟数	床面積
平成26年	85	110,140	497	134,783	1	16	26	427
27	69	119,299	577	175,118	-	-	2	47
28	52	42,065	452	229,193	-	-	20	1,548
29	60	122,262	401	99,301	1	11	10	691
30	39	81,314	328	94,003	1	111	12	235

資料：まちなみ整備部建築審査課

88 用途別着工建築物

(単位 m²)

年次	総数		居住専用		居住産業併用		農林水産業用		鉱工業用	
	棟数	床面積	棟数	床面積	棟数	床面積	棟数	床面積	棟数	床面積
平成26年	2,317	456,136	2,109	302,557	25	7,402	-	-	16	9,351
27	2,197	486,787	2,023	329,332	25	9,949	-	-	19	42,708
28	2,212	538,748	2,049	299,541	23	38,809	-	-	28	44,285
29	2,047	400,518	1,873	276,139	15	5,341	-	-	20	8,731
30	2,177	410,013	2,002	277,043	15	42,008	1	11	19	4,521

年次	商業用		公益事業用		サービス業用		公務文教用		他に分類されない建築物	
	棟数	床面積	棟数	床面積	棟数	床面積	棟数	床面積	棟数	床面積
平成26年	53	15,264	18	6,852	60	64,194	35	50,504	1	12
27	45	49,604	12	12,473	50	31,385	23	11,336	-	-
28	43	128,890	14	1,511	36	16,907	14	8,681	5	124
29	55	36,545	8	789	32	30,273	30	39,704	14	2,996
30	40	9,336	14	1,932	62	24,110	23	51,039	1	13

資料：まちなみ整備部建築審査課

89 建築確認申請等の件数

年 度	総 数	建 築 確 認 申 請					計 画 通 知		
		合 計	1 ～ 3 号	4 号	建 築 設 備	工 作 物	合 計	1 ～ 3 号	4 号
平成26年度	2,350	2,339	476	1,750	70	43	11	6	5
27	2,340	2,332	592	1,591	111	38	8	3	5
28	2,265	2,240	504	1,611	95	30	25	18	7
29	2,404	2,360	478	1,740	104	38	44	8	36
30	2,104	2,091	381	1,574	103	33	13	7	6

資料：まちなみ整備部建築審査課

- (注) (1)1～3号とは、建築基準法第6条1項1号から3号に掲げる建築物をいい、特殊建築物などである。
4号とは、同法第6条1項4号の建築物をいい、一般建築物である。
(2)指定確認検査機関分を含む。

90 構造別市営住宅数

各年4月1日現在

年 度	総 数	木 造	準耐火（平屋）	準耐火（二階建）	低・中高層耐火
平成27年度	1,353	36	225	178	914
28	1,448	31	225	178	1,014
29	1,492	27	225	178	1,062
30	1,374	19	115	178	1,062
31	1,374	19	115	178	1,062

資料：まちなみ整備部住宅政策課

91 建設年度別市営住宅の管理戸数

平成31年4月1日現在

建 設 年 度	管 理 戸 数					団 地 名
	総 数	木 造	準耐火（平屋）	準耐火（二階建）	低・中高層耐火	
総 数	1,374	19	115	178	1,062	
昭和28～50年度	537	19	115	178	225	長房第一 外
60	84	-	-	-	84	大和田
62	186	-	-	-	186	高倉、大谷
平成2年度	30	-	-	-	30	明神
3	16	-	-	-	16	恩方
7	72	-	-	-	72	大和田台
11	154	-	-	-	154	元本郷
14	75	-	-	-	75	西中野
25～28	220	-	-	-	220	中野

資料：まちなみ整備部住宅政策課

8 建設・住居・ガス・上下水道

92 公共賃貸住宅数(市営住宅を除く)

各年度末現在

年 度	総 数	都 営 住 宅	東 京 都 住 宅 供 給 公 社	都 市 再 生 機 構
平成26年度	24,040	11,395	4,152	8,493
27	23,873	11,349	4,150	8,374
28	23,811	11,400	4,093	8,318
29	23,714	11,303	4,093	8,318
30	23,330	11,370	4,093	7,867

資料：東京都住宅政策本部、東京都住宅供給公社、(独)都市再生機構東日本賃貸住宅本部

93 居住世帯の有無別住宅数及び住宅以外で人が居住する建物数

各年10月1日現在

年 次	住 宅 数								住 宅 以 外 で 人 が 居 住 する 建 物 数
	総 数	居 住 世 帯 あ り			居 住 世 帯 な し				
		合 計	同 居 世 帯 な し	同 居 世 帯 あ り	合 計	一 時 現 在 者 の み	空 家	建 築 中	
平成15年	236,530	211,190	209,770	1,420	25,340	1,610	22,730	1,000	270
20	260,340	231,310	229,180	2,120	29,040	970	27,960	100	210
25	281,300	250,360	248,320	2,040	30,940	1,220	28,980	740	390
30	289,050	253,120	250,860	2,270	35,930	310	35,170	450	220

資料：「住宅・土地統計調査報告」

(注) 数値は、標本調査による推計値であり、表中の個々の合計と総数とは必ずしも一致しない。

94 住宅の種類・構造、建築の時期別住宅数

平成30年10月1日現在

建 築 の 時 期	総 数	住 宅 の 種 類		構 造				
		専 用 住 宅	店 舗 其 他 の 併 用 住 宅	木 造	防 火 木 造	鉄 筋・鉄 骨 コ ン ク リ ー ト 造	鉄 骨 造	其 他
住 宅 総 数	253,120	250,690	2,430	7,220	118,540	105,220	21,930	210
昭 和 45 年 以 前	8,980	8,710	270	1,900	5,300	1,600	180	-
昭 和 46 年 ~ 55 年	30,500	29,900	600	1,670	16,940	10,720	1,160	-
昭 和 56 年 ~ 平 成 2 年	40,950	40,600	350	1,030	19,360	17,150	3,200	210
平 成 3 年 ~ 7 年	33,360	33,190	170	500	10,930	18,160	3,780	-
平 成 8 年 ~ 12 年	29,370	29,110	260	420	12,140	14,890	1,920	-
平 成 13 年 ~ 17 年	30,310	30,250	60	150	13,560	14,170	2,430	-
平 成 18 年 ~ 22 年	24,860	24,680	170	210	11,800	11,110	1,730	-
平 成 23 年 ~ 27 年	19,390	19,250	150	420	8,990	7,350	2,630	-
平 成 28 年 ~ 30 年 9 月	7,300	7,280	20	30	4,820	1,340	1,100	-

資料：「住宅・土地統計調査報告」

(注) (1)数値は、標本調査による推計値であり、表中の個々の合計と総数とは必ずしも一致しない。

(2)総数は、建築時期不詳を含む。

95 住宅の種類、専用住宅の所有の関係、高齢者等のための設備状況別住宅数

平成30年10月1日現在

住宅の種類 専用住宅の所有の関係	総数	高齢者等のための設備がある						高齢者等のための設備はない
		総数	手すりがある	またぎやすい高さの浴槽	廊下などの幅が車椅子で通行可能	段差のない内	道路から玄関まで車椅子で通行可能	
住宅総数	253,120	124,780	101,970	50,950	41,120	56,020	33,460	116,950
専用住宅	250,690	123,810	101,020	50,470	40,860	55,790	33,330	115,670
持ち家	146,820	91,860	77,490	41,880	30,370	43,120	23,270	54,970
借家	92,660	31,950	23,530	8,590	10,480	12,670	10,070	60,700
店舗その他の併用住宅	2,430	970	950	480	260	220	120	1,280

資料：「住宅・土地統計調査報告」

- (注) (1) 高齢者等のための設備状況不詳を含む。
 (2) 複数回答であるため、内訳の合計とは必ずしも一致しない。
 (3) 専用住宅の所有の関係不詳を含む。

96 住宅の種類、住宅の所有の関係別住宅数等

平成30年10月1日現在 (単位 m²)

住宅の種類 住宅の所有の関係	住宅数	世帯数	世帯人員	1住宅当たり 居室数	1住宅当たり 居室の 畳	1住宅当たり 延べ面積	1人当たり 居室 畳	1室当たり の 数	1室当たり 人員
住宅総数	253,120	255,660	562,010	3.99	29.92	78.97	13.25	0.57	
持ち家	148,860	150,800	391,930	5.04	38.59	102.27	14.66	0.52	
借家	92,870	93,310	153,810	2.30	16.03	41.62	9.68	0.72	
専用住宅	250,690	253,170	555,330	3.98	29.84	78.63	13.24	0.57	
持ち家	146,820	148,710	386,420	5.04	38.59	102.12	14.66	0.52	
借家	92,660	93,090	153,200	2.30	15.98	41.42	9.66	0.72	
店舗その他の併用住宅	2,430	2,490	6,690	5.35	38.47	114.78	14.14	0.51	
持ち家	2,030	2,090	5,510	5.40	38.52	113.54	14.22	0.50	
借家	220	220	610	4.86	38.02	126.39	13.45	0.58	

資料：「住宅・土地統計調査報告」

- (注) 住宅数は、住宅の所有の関係不詳を含む。

97 世帯の年間収入階級、世帯の種類、住宅の所有の関係別普通世帯数

平成30年10月1日現在

世帯の年間収入階級	総数	主 世 帯							同居世帯 ・住宅以 外の建物 に居住す る世帯
		合計	持ち家	借 家					
				合計	公営の借家	公団・公社 の借家	民営借家	給与住宅	
普通世帯総数	253,950	253,120	148,860	92,870	11,110	9,530	70,080	2,160	820
200万円未満	47,130	47,020	13,360	33,660	5,350	2,400	25,740	170	110
200～300	37,770	37,610	22,580	15,030	3,050	2,160	9,350	470	160
300～400	35,670	35,520	21,170	14,350	1,800	1,420	10,770	350	150
400～500	29,620	29,510	19,780	9,730	450	810	8,260	220	110
500～700	36,710	36,590	27,990	8,600	360	1,440	6,500	300	120
700～1,000	28,580	28,580	24,720	3,860	-	630	2,640	590	-
1,000～1,500	13,760	13,580	12,690	890	-	460	370	60	180
1,500万円以上	3,980	3,980	3,700	280	30	-	250	-	-

資料：「住宅・土地統計調査報告」

- (注) (1) 普通世帯とは、住居と生計を共にしている世帯をいう。
 (2) 総数は、住宅の所有の関係不詳を含む。
 (3) 普通世帯数は、世帯の年間収入階級不詳を含む。

8 建設・住居・ガス・上下水道

98 ガス使用状況

(1) 契約件数

(単位 件)

年 度	総 数	家 庭 用	商 業 用	公 用	医 療 用	工 業 用
平成 26 年度	186,178	178,108	6,014	1,197	539	320
27	188,402	180,277	6,055	1,211	541	318
28	…	…	…	…	…	…
29	…	…	…	…	…	…
30	…	…	…	…	…	…

(2) 消費量

(単位 千m³)

年 度	総 数	家 庭 用	商 業 用	公 用	医 療 用	工 業 用
平成 26 年度	121,766	69,000	17,249	13,645	5,738	16,134
27	117,559	66,123	16,923	13,636	5,597	15,280
28	…	…	…	…	…	…
29	…	…	…	…	…	…
30	…	…	…	…	…	…

資料：東京ガス（株）多摩支店

(注) (1) 契約件数は、各年度末現在である。

(2) 契約件数は、ガスメーターの設置件数である。

(3) 平成28年度から、都市ガス自由化等により資料元で市ごとの情報提供をしていない。

99 上水道の状況

(単位 千m³)

年 度	給水区域内 人 口	給 水		普 及 率 (%)	配 水			使 用 水 量	量 水 器 数
		件 数	人 口		総 数	地区水源量	補給水量		
平成 26 年度	579,725	277,272	579,669	99.99	50,829	7,135	43,694	58,319	269,989
27	576,511	279,077	576,469	99.99	45,670	6,360	39,310	58,140	271,809
28	578,044	282,155	578,005	99.99	55,086	6,222	48,864	57,891	274,540
29	578,256	284,637	578,219	99.99	55,554	5,196	50,358	57,963	277,436
30	577,240	287,284	577,203	99.99	54,907	5,257	49,650	57,809	279,732

資料：東京都水道局多摩水道改革推進本部

(注) (1) 給水件数、使用水量及び量水器数は、各年度末現在数である。

(2) 給水人口は、各年度10月1日現在の東京都総務局統計部「東京の人口(推計)」から算出した。

(3) 普及率＝給水人口／給水区域内人口

(4) 八王子市内の浄水所等の配水区域と行政区画は一致しない。

(5) 配水量は多摩ニュータウン分を除く。

(6) 端数処理（四捨五入）の影響で、地区水源量と補給水量の和が総数と一致しない場合がある。

100 公共下水道の状況

各年度末現在 (単位 ha km)

年度及び 処理区	行政人口	全体計画		整備区域			処理区域			普及率 (%)
		面積	人口	管路延長	面積	人口	面積	人口	水洗化人口	
平成26年度	561,055	8,738.5	564,700	2,101.10	8,396	557,312	8,394	557,234	544,948	99.9
27	562,019	8,738.5	564,700	2,105.90	8,415	558,334	8,413	558,257	546,934	99.9
28	562,773	8,738.5	564,700	2,119.10	8,428	559,122	8,426	559,046	548,484	99.9
29	562,036	8,738.5	564,700	2,122.60	8,431	558,402	8,429	558,327	548,307	99.9
30	561,407	8,738.5	564,700	2,123.90	8,433	557,810	8,431	557,736	548,295	99.9
北野	46,014	354.0	49,760	113.70	354	46,014	354	46,014	46,000	100.0
浅川	135,784	2,121.2	132,300	534.10	2,030	135,628	2,030	135,628	134,192	99.9
秋川	262,705	4,600.0	272,740	1,002.70	4,452	262,450	4,450	262,376	254,943	99.9
南多摩	113,750	1,663.3	109,900	473.40	1,597	113,718	1,597	113,718	113,160	100.0
計画区域外	3,154	9,899.5	3,200	-	-	1,605	-	1,605	1,605	-

資料：水循環部下水道課

(注) (1)普及率=整備人口/(行政人口-計画区域外行政人口)

(2)計画区域外は、浄化槽区域であり、全体計画、整備区域、処理区域の各年度の計数には含まない。

101 下水処理場の流入下水量、発生汚泥量

(単位 m³)

年 度	流 入 下 水 量			発 生 汚 泥 量		
	総 数	合 流 施 設	分 流 施 設	総 数	合 流 施 設	分 流 施 設
平成26年度	27,675,149	19,756,404	7,918,745	791,482	468,308	323,174
27	20,036,104	18,830,870	1,205,234	577,474	524,490	52,984
28	17,643,251	17,643,251	-	526,625	526,625	-
29	18,589,568	18,589,568	-	524,886	524,886	-
30	16,850,251	16,850,251	-	498,708	498,708	-

資料：水循環部水再生施設課

(注) 分流施設の流入分は平成27年7月に秋川流域下水道に編入。



市の木・いちよう

9 運輸・通信

9 運輸・通信

102 JR駅別乗車人員

年度及び駅名	乗車人員 (千人)			
	総数	定期	定期外	1日平均(人)
平成26年度	65,667	41,894	23,771	179,910
27	66,820	42,628	24,192	182,566
28	66,420	42,524	23,896	181,968
29	66,787	42,755	24,033	182,981
30	66,702	42,877	23,825	182,743
中央線				
八王子駅	31,026	17,904	13,122	85,003
西八王子駅	11,759	8,333	3,425	32,216
高尾駅	10,538	6,847	3,691	28,871
横浜線				
片倉駅	1,905	1,187	718	5,221
八王子みなみ野駅	6,833	4,893	1,939	18,721
八高線				
北八王子駅	3,526	2,911	614	9,661
小宮駅	1,113	799	313	3,050

資料：東日本旅客鉄道（株）八王子支社

103 JR八王子駅貨物発着量

(単位 t)

年度	総数	車扱貨物	
		コンテナ貨物	発着
平成26年度	89,161	57,904	31,257
27	86,671	56,623	30,048
28	89,453	58,552	30,901
29	85,378	58,352	27,026
30	81,613	57,158	24,455
平成26年度	749,539	664,608	84,931
27	651,020	601,719	49,301
28	660,650	612,949	47,701
29	653,595	611,980	41,615
30	652,660	612,539	40,121

資料：日本貨物鉄道（株）

104 京王線駅別乗降車人員

年度及び駅名	乗車人員 (千人)				降車人員 (千人)			
	総数	定期	普通	1日平均(人)	総数	定期	普通	1日平均(人)
平成26年度	44,938	24,561	20,377	124,056	45,030	24,561	20,469	124,310
27	46,056	25,042	21,014	126,977	46,177	25,042	21,135	127,307
28	46,337	25,260	21,077	127,912	46,451	25,260	21,191	128,224
29	46,680	25,471	21,209	128,860	46,813	25,471	21,342	129,224
30	45,872	24,799	21,073	128,957	46,026	24,799	21,227	129,400
京王線								
京王八王子駅	10,768	6,037	4,731	29,731	10,777	6,037	4,740	29,755
北野駅	4,186	2,125	2,061	11,549	4,186	2,125	2,061	11,550
長沼駅	757	379	378	2,089	729	379	350	2,011
京王高尾線								
京王片倉駅	911	493	418	2,514	926	493	433	2,555
山田駅	957	503	454	2,643	942	503	439	2,599
めじろ台駅	3,143	1,930	1,213	8,683	3,123	1,930	1,193	8,629
狭間駅	1,420	702	718	3,917	1,468	702	766	4,050
高尾駅	4,096	1,812	2,284	13,648	4,194	1,812	2,382	13,918
高尾山口駅	2,092	302	1,790	5,721	2,051	302	1,749	5,631
京王相模原線								
京王堀之内駅	5,920	3,581	2,339	16,356	5,981	3,581	2,400	16,523
南大沢駅	11,622	6,934	4,687	32,106	11,649	6,935	4,714	32,179

資料：京王電鉄（株）

105 多摩都市モノレール駅別乗降車人員

年度及び駅名	乗車人員				降車人員			
	総数	定期	普通	1日平均	総数	定期	普通	1日平均
平成26年度	8,048,063	5,837,520	2,210,543	22,049	7,993,765	5,837,520	2,156,245	21,901
27	8,294,780	6,078,990	2,215,790	22,664	8,236,591	6,078,990	2,157,601	22,504
28	8,263,391	6,069,120	2,194,271	22,640	8,212,488	6,069,120	2,143,368	22,499
29	8,189,620	5,990,370	2,199,250	22,438	8,135,559	5,990,370	2,145,189	22,289
30	8,184,294	5,990,670	2,193,624	22,423	8,134,129	5,990,670	2,143,459	22,286
松が谷駅	467,167	229,290	237,877	1,280	485,271	229,290	255,981	1,330
大塚・帝京大学駅	1,408,831	675,510	733,321	3,860	1,266,553	675,510	591,043	3,470
中央大学・明星大学駅	6,308,296	5,085,870	1,222,426	17,283	6,382,305	5,085,870	1,296,435	17,486

資料：多摩都市モノレール（株）

106 高尾登山電鉄乗車人員

年度	ケーブルカー				エコーリフト			
	総数	大人	小人	1日平均	総数	大人	小人	1日平均
平成26年度	1,237,584	1,145,397	92,082	3,391	702,695	605,719	96,976	1,925
27	1,353,777	1,252,990	100,787	3,699	761,551	655,465	106,086	2,081
28	1,385,318	1,280,654	104,664	3,795	769,836	665,271	104,565	2,109
29	1,366,450	1,263,702	102,748	3,744	758,119	655,644	102,475	2,077
30	1,325,359	1,218,501	106,858	3,631	741,558	643,278	98,280	2,187

資料：高尾登山電鉄（株）

107 タクシーの旅客輸送状況

年度	輸送人員(千人)			1日平均輸送人員(人)			車両数		
	東京特別区	東京市部	八王子市	東京特別区	東京市部	八王子市	東京特別区	東京市部	八王子市
平成26年度	269,020	35,713	4,654	737,041	97,844	12,751	41,628	3,644	460
27	267,577	35,171	4,862	733,088	96,359	13,321	41,156	3,654	460
28	262,898	34,055	4,618	720,268	93,301	12,652	40,175	3,632	484
29	272,362	33,316	4,575	746,197	91,276	12,536	39,616	3,657	477
30	269,143	32,308	4,283	737,378	88,515	11,734	39,037	3,645	461

資料：(一社)東京ハイヤー・タクシー協会三多摩支部

(注) (1) 車両数は、各年度末現在である。

(2) 東京特別区には武蔵野市と三鷹市も含み、東京市部には武蔵野市と三鷹市は含まない。

9 運輸・通信

108 定期路線バスの輸送状況

年次	京王電鉄バス(株)				西東京バス(株)			
	系統数	配置車両数	乗客数(千人)	1日平均乗客数(人)	系統数	配置車両数	乗客数(千人)	1日平均乗客数(人)
平成26年	45	93	16,195	44,371	119	232	27,429	75,149
27	45	93	14,348	39,310	126	232	27,007	73,991
28	45	93	13,484	36,943	120	228	23,946	65,605
29	52	87	15,127	41,444	120	227	24,036	65,853
30	52	87	12,695	34,782	126	229	24,177	66,239

年次	京王バス南(株)				神奈川中央交通(株)			
	系統数	配置車両数	乗客数(千人)	1日平均乗客数(人)	系統数	配置車両数	乗客数(千人)	1日平均乗客数(人)
平成26年	61	86	10,509	28,791	16	58	2,196	6,016
27	74	87	12,021	32,934	16	58	2,293	6,282
28	80	94	12,820	35,123	16	58	2,298	6,297
29	83	95	12,048	33,008	16	58	2,450	6,713
30	83	97	11,856	32,482	16	58	2,459	6,736

資料：京王電鉄バス(株)、西東京バス(株)、京王バス南(株)、神奈川中央交通(株)
 (注) (1) 数値は、市内を運行する系統のものであるが市外分を含む。
 (2) 京王電鉄バス(株)の数値は、八王子市内の営業所数値である。

109 登録自動車保有台数

各年度末現在

年度	総数	貨物自動車				乗用車			乗合自動車	特種用途車	大型特殊車	小型二輪車(登録)
		合計	普通車	小型車	被けん引車	合計	普通車	小型車				
平成26年度	187,347	17,204	6,107	11,008	89	155,244	74,540	80,704	1,112	4,408	562	8,817
27	186,522	17,348	6,242	10,985	121	154,160	75,156	79,004	1,165	4,472	565	8,812
28	186,529	17,356	6,297	10,947	112	153,942	76,101	77,841	1,190	4,584	566	8,891
29	186,435	17,567	6,459	10,965	143	153,413	77,114	76,299	1,204	4,739	570	8,942
30	186,041	17,869	6,590	11,083	196	152,570	78,035	74,535	1,181	4,826	565	9,030

資料：関東運輸局東京運輸支局八王子自動車検査登録事務所

110 軽自動車、小型特殊自動車、原動機付自転車保有台数

各年4月1日現在

年 度	軽 自 動 車				小 型 特 殊 自 動 車			原 動 機 付 自 転 車				
	総 数	軽 四 輪	軽 二 輪	そ の 他	総 数	農 耕 用	そ の 他	総 数	50CC以下	90CC以下	125CC以下	ミニカー
平成27年度	76,251	67,906	8,336	9	1,036	402	634	43,841	32,159	2,599	8,427	656
28	77,539	69,355	8,176	8	1,107	412	695	42,450	30,573	2,507	8,701	669
29	78,307	70,297	8,002	8	1,197	421	776	41,517	29,449	2,367	8,947	754
30	79,095	71,115	7,972	8	1,276	436	840	40,119	27,935	2,278	9,107	799
31	80,186	72,196	7,983	7	1,275	436	839	39,070	26,611	2,220	9,369	870

資料：税務部住民税課

(注) (1)小型二輪車は除く。(表109 登録自動車保有台数に掲載)

(2)軽二輪に、被けん引車(二輪)を含む。

111 郵便物の引受、配達状況

(単位 千通 千個)

年 度	通 常 郵 便 物								小 包 郵 便 物					
	総 数		普 通 通 常		普 通 速 達		書 留 通 常		総 数		普 通 小 包		書 留 小 包	
	引 受	配 達	引 受	配 達	引 受	配 達	引 受	配 達	引 受	配 達	引 受	配 達	引 受	配 達
平成26年度	63,873	81,990	62,816	79,878	460	627	597	1,485	708	2,129	660	2,002	48	127
27	54,526	83,924	53,087	81,518	446	562	993	1,844	682	2,268	639	2,127	43	141
28
29
30
八王子郵便局
八王子南郵便局
八王子西郵便局

資料：日本郵便(株)八王子郵便局、八王子南郵便局、八王子西郵便局

(注)平成28年度から資料元で支局ごとの集計をしていない。

112 有線テレビの状況

各年度末現在

年 度	総 数		ジ ェ イ コ ム 八 王 子		多 摩 テ レ ビ	
	視 聴 可 能 世 帯 数	視 聴 契 約 世 帯 数	視 聴 可 能 世 帯 数	視 聴 契 約 世 帯 数	視 聴 可 能 世 帯 数	視 聴 契 約 世 帯 数
平成26年度	221,785	168,023	182,824	149,304	38,961	18,719
27	220,803	160,984	182,824	142,233	37,979	18,751
28	278,938	160,641	239,302	141,683	39,636	18,958
29	281,060	162,742	241,062	143,685	39,998	19,057
30	283,372	164,759	243,000	145,600	40,372	19,159

資料：(株)ジェイコム八王子、(株)多摩テレビ

(注) (株)ジェイコム八王子について、平成26年7月1日付にて、(株)JCNテレメディア八王子より商号変更。

9 運輸・通信

113 主要道路の交通量

路線名及び観測地点	歩行者類	自転車類	動力付き 二輪車類	自動車類			
				合計	乗用車	小貨物車	
中央自動車道 (富士吉田線)	国立府中IC～八王子IC	-	-	387	45,339	27,024	8,634
		-	-	2,145	47,844	41,149	2,900
	八王子IC～八王子JCT	-	-	384	30,856	19,961	4,304
		-	-	2,402	36,887	32,418	1,634
	小仏トンネル付近	-	-	456	35,385	23,507	3,710
		-	-	2,959	43,595	38,823	1,648
一般国道16号 (八王子バイパス)	鏈水IC～片倉IC間 (御殿山料金所)	-	-	60	17,217	7,748	2,805
		-	-	319	14,972	11,868	983
一般国道16号 (東京環状)	大和田町3	-	-	-	37,871	-	-
一般国道20号 (甲州街道)	南浅川町4202	-	-	-	3,969	-	-
一般国道20号 (八王子南バイパス)	館町	-	-	-	5,754	-	-
	大船町	-	-	-	4,523	-	-
一般国道411号 (滝山街道)	丹木町3-81	209	124	387	5,386	3,232	1,232
	戸吹町339	21	22	115	3,217	-	-
一般国道468号 (圏央道)	八王子JCT～八王子西IC	-	-	280	33,867	17,448	4,996
		-	-	2,129	30,766	26,043	1,815
	八王子西IC～あきる野IC	-	-	256	31,529	16,115	4,490
		-	-	2,058	28,752	24,243	1,665
	高尾山トンネル付近	-	-	349	30,092	15,434	4,676
		-	-	1,931	27,959	23,427	1,785
府中相模原線 (野猿街道)	大塚771	-	-	-	16,281	-	-
八王子五日市線 (秋川街道)	川口町919-4	490	323	337	7,645	5,414	1,467
八王子あきる野線 (高尾街道)	元八王子町3-2153-291	664	486	749	15,751	11,249	2,188
		492	478	852	14,467	12,683	939
	四谷町738	282	741	472	11,565	8,282	2,281
	犬目町682	55	329	473	11,960	8,195	2,287
	戸吹町1412	99	161	366	15,477	-	-
八王子武蔵村山線	小宮町501	207	658	402	20,054	-	-

資料：「平成27年度全国道路・街路交通情勢調査(道路交通センサス)交通量調査報告書」

(注) (1) 数値は、秋季の1日午前7時から午後7時までの上り及び下りの合計で、上段は平日、下段は休日のものである。

なお、休日については多摩山間部及び機械観測(常時観測)箇所のみ実施。

(2) 路線名(通称名)は、平成27年4月1日現在のものである。

自動車類 (続)				大型車類 混入率 (%)	ピーク時間交通量		自動車類の推移 (台/12h)			
バス	普通 貨物 通車	(再掲)			自動車類 (台/時)	ピーク率 (%)	平成9年	11	17	22
		小型車 計	大型車 計							
1,009	8,672	35,658	9,681	21.4	4,509	9.9	47,292	47,082	43,143	45,653
1,342	2,453	44,049	3,795	7.9	4,563	9.5	52,016	48,590	44,158	48,950
895	5,696	24,265	6,591	21.4	3,214	10.4	31,402	30,173	29,090	33,492
1,188	1,647	34,052	2,835	7.7	3,500	9.5	38,711	38,663	35,994	43,863
1,066	7,102	27,217	8,168	23.1	3,623	10.2	31,402	30,173	29,090	33,492
1,398	1,726	40,471	3,124	7.2	4,061	9.3	38,711	38,663	35,994	43,863
18	6,646	10,553	6,664	38.7	1,709	9.9	20,551	20,740	20,186	29,266
29	2,092	12,851	2,121	14.2	1,393	9.3	20,581	17,952	17,167	27,699
-	-	24,414	13,457	35.5	3,525	9.3	31,931	35,741	33,247	32,590
-	-	3,567	402	10.1	515	13.0	5,603	5,588	5,657	4,630
-	-	5,026	728	12.7	625	10.9
-	-	4,261	262	5.8	525	11.6
251	671	4,464	922	17.1	587	10.9	9,318	11,542	13,625	10,908
-	-	2,770	447	13.9	386	12.0	...	9,924	8,671	5,722
328	11,095	22,444	11,423	33.7	3,270	9.7	18,648
551	2,357	27,858	2,908	9.5	3,231	10.5	20,764
322	10,602	20,605	10,924	34.6	3,053	9.7	16,692
540	2,304	25,908	2,844	9.9	3,051	10.6	18,947
336	9,646	20,110	9,982	33.2	2,946	9.8
487	2,260	25,212	2,747	9.8	2,963	10.6
-	-	14,261	2,020	12.4	1,567	9.6	16,682	19,679	18,826	16,465
180	584	6,881	764	10.0	772	10.1	9,220	9,002	8,949	7,619
697	1,617	13,437	2,314	14.7	1,553	9.9	12,568	16,461	17,336	16,998
639	206	13,622	845	5.8	1,368	9.5	10,881	11,674	17,386	15,647
35	967	10,563	1,002	8.7	1,036	9.0	10,876	10,514	10,759	12,643
181	1,297	10,482	1,478	12.4	1,259	10.5	12,400	12,115	13,275	13,704
-	-	12,820	2,657	17.2	1,738	11.2	6,620	7,837
-	-	16,602	3,452	17.2	1,744	8.7	15,818	14,278	15,209	21,034

9 運輸・通信

113 主要道路の交通量(続)

路線名及び観測地点	歩行者類	自転車類	動力付き 二輪車類	自動車類		
				合計	乗用車	小貨物型車
山田宮の前線 美山町1926-6	28	49	223	8,425	5,370	1,675
	46	110	413	6,132	5,398	569
町田平山八王子線	-	-	-	9,878	-	-
	437	318	287	8,978	-	-
	449	1,087	994	13,173	9,565	2,256
町田日野線 東中野742-1	-	-	-	6,644	-	-
小山乞田線 (多摩ニュータウン通り)	-	-	-	17,372	-	-
	-	-	-	12,871	-	-
下柚木八王子線 (野猿街道)	368	440	940	15,267	10,995	2,987
	483	337	593	10,372	7,476	1,968
瑞穂あきる野八王子線 高月町1236	-	-	-	10,944	-	-
淵上日野線 小宮町51	466	495	352	10,906	-	-
上館日野線 (北野街道)	150	129	462	9,110	6,864	1,676
	-	-	-	10,516	-	-
八王子国立線 高倉町29-5	424	475	298	9,438	-	-
相模原立川線 南大沢2-224-3	213	154	373	5,468	4,152	849
八王子城山線 緑町385-3	1,101	347	621	12,708	9,451	2,316
浅川相模湖線 (旧甲州街道)	77	64	48	886	591	216
	253	91	89	1,068	821	142
上野原八王子線 (陣馬街道)	53	73	96	1,433	1,010	289
	51	311	218	2,015	1,751	187
	381	589	583	11,254	7,993	2,035
日吉町13-35	548	818	869	14,771	10,723	2,804

自動車類 (続)					大型車類 混入率 (%)	ピーク時間交通量		自動車類の推移 (台/12h)			
バス	普通 貨物 通車	(再掲)		小型車 計		大型車 計	自動車類 (台/時)	ピーク率 (%)	平成9年	11	17
		74	1,306		7,045						
22	143	5,967	165	2.7	632	10.3	6,882	6,713	7,524	7,018	
-	-	8,597	1,281	13.0	902	9.1	11,514	9,961	
-	-	8,262	716	8.0	864	9.6	...	11,994	13,314	9,614	
270	1,082	11,821	1,352	10.3	1,223	9.3	13,378	
-	-	5,905	739	11.1	730	11.0	7,864	6,327	
-	-	14,783	2,589	14.9	1,667	9.6	20,408	16,911	
-	-	11,649	1,222	9.5	1,280	9.9	15,057	15,890	18,997	14,338	
231	1,054	13,982	1,285	8.4	1,513	9.9	18,312	18,467	19,286	16,653	
400	528	9,444	928	8.9	980	9.4	11,350	11,796	10,837	10,862	
-	-	9,845	1,099	10.0	1,287	11.8	15,640	17,581	16,225	13,952	
-	-	9,489	1,417	13.0	1,169	10.7	13,314	9,968	
156	414	8,540	570	6.3	954	10.5	10,877	11,315	10,791	9,826	
-	-	9,390	1,126	10.7	1,114	10.6	11,017	12,316	12,024	11,042	
-	-	8,026	1,412	15.0	937	9.9	27,136	25,754	25,988	11,265	
73	394	5,001	467	8.5	549	10.0	4,839	4,441	3,545	3,717	
162	779	11,767	941	7.4	1,261	9.9	14,909	15,273	13,279	13,727	
54	25	807	79	8.9	103	11.6	1,047	1,161	1,154	355	
90	15	963	105	9.8	122	11.4	1,131	1,263	1,085	442	
37	97	1,299	134	9.4	152	10.6	2,227	3,183	
52	25	1,938	77	3.8	227	11.3	2,979	2,640	
397	829	10,028	1,226	10.9	1,090	9.7	12,400	12,990	12,715	12,541	
368	876	13,527	1,244	8.4	1,425	9.6	16,737	18,067	16,887	15,585	

9 運輸・通信

114 駅周辺の放置自転車、自転車駐車場の状況

(単位 台)

年次	乗入台数			放置台数			利用台数			施設数 (箇所)	収容定数
	合計	原動機付自転車	自転車	合計	原動機付自転車	自転車	合計	原動機付自転車	自転車		
平成26年	21,716	2,305	19,411	529	60	469	21,187	2,245	18,942	98	34,982
27	20,872	2,071	18,801	458	65	393	20,414	2,006	18,408	100	34,528
28	19,746	1,845	17,901	470	64	406	19,276	1,781	17,495	103	34,161
29	19,304	1,929	17,375	406	38	368	18,898	1,891	17,007	103	35,159
30	19,197	1,874	17,323	387	34	353	18,810	1,840	16,970	103	33,155

資料：道路交通部交通事業課

(注) (1)数値は、各年10月の平日1日の市内全駅周辺の合計であり、民営自転車駐車場分も含む。

(2)原動機付自転車は、50cc以下のみの数値である。

115 市営駐車場の状況

(単位 台)

年 度	収容可能台数	総駐車台数	使用回転率
平成26年度	685	822,025	2.7
27	685	813,727	2.6
28	685	797,459	2.6
29	685	789,658	2.5
30	685	790,364	2.5
南大沢駐車場	107	100,446	2.6
八王子駅北口地下駐車場	430	650,603	4.1
旭町駐車場	148	39,315	0.7

資料：道路交通部交通事業課

(注) 使用回転率 = (駐車場総駐車台数 / 駐車場収容可能台数) / 各駐車場営業日数 (年度別の欄は、各駐車場の平均値)

10 金融・財政・消費

10 金融・財政・消費

116 信用組合、商工組合中央金庫、労働金庫の状況

各年度末現在（単位 百万円）

年 度	信 用 組 合			商 工 組 合 中 央 金 庫			労 働 金 庫		
	本 支 店 数	預 金 額	貸 出 額	本 支 店 数	預 金 額	貸 出 額	本 支 店 数	預 金 額	貸 出 額
平成26年度	4	28,767	25,339	1	66,967	105,383	1	50,723	57,177
27	4	29,378	24,944	1	70,636	105,759	1	52,338	56,986
28	4	30,711	24,224	1	69,151	107,629	1	61,864	58,178
29	4	29,907	22,362	1	67,418	104,445	1	56,901	59,190
30	4	30,802	25,311	1	68,645	100,973	1	58,590	61,721

資料：（一社）東京都信用組合協会、商工組合中央金庫八王子支店、中央労働金庫八王子支店

117 八王子市農業協同組合貯金の状況

各年度末現在（単位 百万円）

年 度	本 支 店 数	貯 金		貸 出	
		件 数	金 額	件 数	金 額
平成26年度	9	125,984	173,793	3,190	64,688
27	9	125,971	176,462	3,137	62,340
28	9	124,825	176,666	3,002	58,125
29	9	123,517	182,828	2,889	54,490
30	9	121,915	186,148	2,828	51,964

資料：八王子市農業協同組合本店

118 八王子市事業資金融資あつ旋の状況

（単位 万円）

年 度	申 込 件 数	貸 付 件 数	運 転 資 金		設 備 資 金	
			件 数	金 額	件 数	金 額
平成26年度	1,288	1,144	991	442,963	197	77,251
27	1,284	1,176	1,044	526,074	158	58,481
28	1,292	1,183	1,047	500,810	169	57,158
29	1,312	1,203	1,070	664,188	166	67,424
30	1,282	1,203	1,073	644,340	164	62,883

資料：産業振興部産業政策課

119 一般会計当初予算額

(単位 千円)

款 別	平成 26 年度	27	28	29	30
	歳 入				
総 額	190,340,000	194,600,000	198,600,000	197,100,000	200,900,000
市 税	90,384,430	90,515,906	90,069,409	89,944,072	89,859,046
地 方 譲 与 税	932,012	887,287	974,494	972,900	1,019,536
利 子 割 交 付 金	882,288	482,428	215,770	144,566	118,748
配 当 割 交 付 金	372,866	980,670	1,184,114	532,851	577,742
株 式 等 譲 渡 所 得 割 交 付 金	224,227	605,050	700,506	364,263	390,726
地 方 消 費 税 交 付 金	7,319,040	12,305,060	13,202,748	12,674,638	11,026,935
ゴ ル フ 場 利 用 税 交 付 金	97,343	91,123	96,408	96,408	96,619
自 動 車 取 得 税 交 付 金	411,367	362,226	472,507	434,706	572,093
国 有 提 供 施 設 等 所 在 市 町 村 助 成 交 付 金 等	1,410	1,767	1,611	-	-
地 方 特 例 交 付 金	449,866	412,423	404,335	439,517	492,171
地 方 交 付 税	3,070,000	4,160,000	3,900,000	4,300,000	4,760,000
交 通 安 全 対 策 特 別 交 付 金	85,577	71,736	80,610	77,470	74,714
分 担 金 及 び 負 担 金	2,049,549	1,872,048	2,003,960	2,029,030	2,081,863
使 用 料 及 び 手 数 料 金	4,038,450	4,566,894	4,559,626	4,468,455	4,513,016
国 庫 支 出 金	34,474,490	34,752,837	35,429,776	35,886,223	37,759,139
都 支 出 金	27,338,742	26,016,722	26,726,153	26,685,267	27,087,585
都 財 産 収 入 金	434,509	894,793	664,937	1,073,790	618,235
寄 附 金	84,560	83,660	198,260	219,460	172,460
繰 上 入 金	2,695,661	1,243,420	3,052,054	3,344,703	2,807,600
繰 上 越 金	1	1	1	1	1
諸 市 収 入 債	1,721,112	2,032,649	1,656,021	1,505,180	2,932,871
	13,272,500	12,261,300	13,006,700	11,906,500	13,938,900
	歳 出				
総 額	190,340,000	194,600,000	198,600,000	197,100,000	200,900,000
議 会 費	735,762	804,657	786,059	774,174	717,205
総 務 費	15,418,982	17,081,630	17,299,601	16,960,881	18,080,872
民 生 費	96,896,459	97,564,195	101,279,735	103,037,450	102,118,861
衛 生 費	21,101,101	21,450,022	22,239,702	21,787,581	23,071,068
労 働 費	67,450	67,674	67,789	66,402	66,849
農 林 業 費	685,314	419,822	469,825	430,463	439,534
農 商 工 費	2,302,055	1,291,488	1,506,284	1,546,403	1,548,871
土 木 費	14,420,178	16,778,346	17,463,444	15,814,324	15,857,608
消 防 費	6,549,168	6,758,864	6,463,653	6,936,581	6,944,570
教 育 費	18,787,023	19,417,590	18,162,944	16,995,232	18,986,548
災 害 復 旧 費	-	-	-	-	111,300
公 債 費	13,218,493	12,809,659	12,704,912	12,596,871	12,803,076
諸 支 出 金	8,015	6,053	6,052	3,638	3,638
予 備 費	150,000	150,000	150,000	150,000	150,000

資料：財務部財政課

120 一般会計決算額

(単位 千円)

款 別	平成 26 年度	27	28	29	30
歳 入					
総 額	194,479,922	196,178,666	196,033,557	194,783,999	200,716,358
市 地 方 税 与 税	90,215,867	90,416,744	89,167,575	89,959,126	90,602,914
地 方 割 譲 交 付 金	936,385	980,045	972,512	970,538	984,226
子 当 割 割 交 付 金	633,561	543,208	148,224	155,206	162,532
配 当 割 割 交 付 金	798,457	651,889	483,040	638,002	540,717
株 式 等 譲 渡 所 得 割 交 付 金	670,979	641,273	279,618	636,932	439,377
地 方 消 費 税 交 付 金	7,599,903	13,418,612	11,950,064	12,054,150	10,283,659
ゴ ル フ 場 利 用 税 交 付 金	83,908	95,557	96,347	94,580	93,579
自 動 車 取 得 税 交 付 金	312,959	441,541	443,632	558,015	588,146
国 有 提 供 施 設 等 所 在 市 町 村 助 成 交 付 金 等	1,619	1,611	1,613	-	-
地 方 特 例 交 付 金	414,495	391,797	396,676	424,285	473,880
地 方 交 付 税 金	4,711,308	4,628,943	3,753,669	4,277,034	4,688,374
交 通 安 全 対 策 特 別 交 付 金	73,811	77,576	74,714	73,268	70,385
分 担 金 及 び 負 担 数	2,034,768	1,961,087	2,021,741	2,062,990	2,020,090
使 用 庫 支 出	3,989,251	4,479,658	4,438,756	4,423,892	4,436,306
国 庫 支 出	33,679,745	35,097,302	36,550,305	36,649,429	37,254,355
都 支 出 金	27,053,495	25,404,684	25,830,074	25,480,187	26,190,850
財 産 附 入 金	326,319	553,398	438,060	770,400	305,986
寄 附 金	158,177	396,020	107,163	145,816	60,730
繰 越 金	1,465,887	733,441	497,371	1,437,373	2,206,956
繰 越 金	4,764,979	2,114,796	4,874,654	1,987,932	4,042,477
諸 市 収 入 債	2,090,749	2,062,284	1,596,049	1,681,644	3,091,119
市 債	12,463,300	11,087,200	11,911,700	10,303,200	12,179,700
歳 出					
総 額	187,970,020	191,304,013	194,045,625	190,741,521	196,450,345
議 会 費	724,519	793,572	771,591	741,783	701,369
総 務 費	20,528,059	19,298,167	20,352,586	18,288,265	18,520,342
民 生 費	89,389,430	96,391,753	97,151,066	97,751,823	98,060,392
衛 生 費	19,295,862	20,572,516	20,720,591	20,839,209	22,715,940
勞 働 費	68,129	55,063	59,086	57,477	51,365
農 林 業 費	294,037	564,537	464,087	395,674	414,436
商 工 費	1,922,273	1,256,931	1,456,557	1,496,835	1,427,313
土 木 費	13,456,423	14,624,217	16,325,271	14,072,469	14,381,568
消 防 費	6,425,879	6,749,181	6,779,902	6,774,833	6,650,617
教 育 費	21,870,501	18,297,110	17,380,103	17,693,807	18,726,597
災 害 復 旧 費	-	-	-	57,613	527,900
公 諸 支 出 費	13,991,676	12,697,438	12,584,785	12,571,733	14,272,506
予 備 費	3,232	3,528	-	-	-
	-	-	-	-	-

資料：財務部財政課

121 市有財産

(単位 千円)

区 分	29 年度 末 現 在 高	30 年度 末 現 在 高	対 前 年 度 増 減
土 地 (㎡)	10,071,302.70	10,084,774.27	13,471.57
建 物 (㎡)	1,135,095.25	1,129,236.72	△ 5,858.53
価 証 券	47,900	47,900	-
地 上 権 (㎡)	797,585.00	797,585.00	-
出 債 金	1,162,094	1,159,934	△ 2,160
債 権	4,446,498	4,475,297	28,799
物 品	4,510,605	4,588,667	78,062
基 金 の うち 現 金 及 び 債 券	28,217,468	28,222,074	4,606
基 金 の うち 不 動 産 (土 地) (㎡)	621,845.73	621,845.73	-
基 金 の うち 不 動 産 (立 木) (㎡)	8,528.58	8,647.99	119.41

資料：財務部資産管理課、会計部会計管理課

(注) 物品とは、取得価格が1件100万円以上の備品。

122 特別会計予算額、決算額

(単位 千円)

年度及び科目	当初予算額	予算現額	決算額		
			歳入	歳出	差引残額
平成26年度	159,694,485	159,359,736	157,380,400	155,849,818	1,530,582
27	172,656,886	170,625,633	168,735,439	167,120,735	1,614,704
28	211,180,394	209,272,662	203,870,454	201,134,783	2,735,671
29	210,876,115	206,573,216	202,707,023	200,339,854	2,367,169
30	197,651,768	200,213,398	196,335,609	195,178,603	1,157,006
国民健康保険事業	58,583,194	59,394,761	59,239,914	58,671,091	568,823
後期高齢者医療	12,826,522	13,183,196	13,122,877	13,087,892	34,985
介護保険	40,193,817	41,158,749	40,448,182	40,050,099	398,083
母子・父子福祉資金	157,403	157,403	132,585	131,890	695
下水道事業	15,110,095	14,818,976	14,433,427	14,279,007	154,420
土地取得事業	210,910	83,330	82,238	82,238	-
駐車場事業	633,733	633,733	604,065	604,065	-
借入金管理	37,245,938	38,259,839	36,284,199	36,284,199	-
給与及び公共料金	32,690,156	32,523,411	31,988,122	31,988,122	-

資料：財務部財政課

123 財政力の状況

(単位 千円)

区分	平成26年度	27	28	29	30
基準財政需要額	75,719,290	79,948,290	81,108,001	79,324,476	78,910,593
基準財政収入額	71,408,306	75,638,456	77,577,453	75,202,819	74,542,520
標準財政規模	104,234,770	107,837,314	108,160,487	107,312,792	108,104,990
臨時財政対策債発行可能額	7,213,332	6,589,712	5,158,451	6,909,307	7,898,654
財政力指数	0.932	0.941	0.948	0.950	0.950
実質収支比率(%)※	1.8	3.8	1.8	3.3	3.5
経常収支比率(%)※	87.1	84.0	88.8	88.4	88.1
自主財源比率(%)※	53.8	52.3	52.5	52.5	53.1
市債現在高※	129,549,265	129,559,580	130,148,265	128,967,944	127,786,740
積立金現在高※	20,195,688	21,684,014	23,763,202	23,871,468	22,325,948
実質赤字比率(%)	-	-	-	-	-
連結実質赤字比率(%)	-	-	-	-	-
実質公債費比率(%)	△0.3	△0.5	△0.6	△0.5	△0.6
将来負担比率(%)	4.8	-	-	-	-
資金不足比率(%)	-	-	-	-	-
債務負担行為限度額※	209,454,011	218,059,688	228,820,004	224,323,839	263,870,314

資料：財務部財政課

※ 普通会計における金額

124 普通会計決算額

(単位 千円)

款	別	平成 26 年度	27	28	29	30
		歳 入				
総	額	194,226,573	196,161,970	195,932,846	194,691,523	200,598,157
地 方 税		90,215,867	90,416,744	89,167,575	89,959,126	90,602,914
地 方 譲 与 税		936,385	980,045	972,512	970,538	984,226
利 子 割 交 付 金		633,561	543,208	148,224	155,206	162,532
配 当 割 交 付 金		798,457	651,889	483,040	638,002	540,717
株 式 等 譲 渡 所 得 割 交 付 金		670,979	641,273	279,618	636,932	439,377
地 方 消 費 税 交 付 金		7,599,903	13,418,612	11,950,064	12,054,150	10,283,659
ゴ ル フ 場 利 用 税 交 付 金		83,908	95,557	96,347	94,580	93,579
自 動 車 取 得 税 交 付 金		312,959	441,541	443,632	558,015	588,146
地 方 特 例 交 付 金		414,495	391,797	396,676	424,285	473,880
地 方 交 付 税		4,711,308	4,628,943	3,753,669	4,277,034	4,688,374
交 通 安 全 対 策 特 別 交 付 金		73,811	77,576	74,714	73,268	70,385
国 有 提 供 施 設 交 付 金		1,619	1,611	1,613	-	-
分 担 金 ・ 負 担 金		1,783,133	1,976,150	2,037,246	2,065,716	2,020,929
使 用 料		1,942,574	1,867,299	1,885,928	1,907,106	1,956,572
手 庫 支 出 料		2,286,498	2,588,026	2,534,519	2,498,443	2,460,571
国 庫 支 出 金		33,914,773	35,097,330	36,553,348	36,652,953	37,254,383
都 支 出 金		27,138,205	25,518,787	25,939,634	25,601,953	26,329,482
財 産 収 入 金		298,819	525,898	407,560	739,900	275,486
寄 附 金		158,178	396,020	107,163	145,816	60,730
繰 入 金		1,466,536	733,441	497,372	1,437,373	3,723,935
繰 越 金		4,764,979	2,114,796	4,874,843	1,988,614	4,043,248
繰 上 収 入 金		1,626,126	1,912,527	1,426,649	1,509,313	1,365,332
地 方 債		12,393,500	11,142,900	11,900,900	10,303,200	12,179,700
		歳 出				
総	額	192,111,777	191,287,127	193,944,232	190,648,275	196,331,449
議 会 費		724,497	784,932	764,598	734,703	694,013
総 務 費		16,867,806	16,372,805	18,855,903	16,321,497	16,606,882
民 生 費		96,533,577	96,597,937	97,280,532	98,198,075	98,291,189
衛 生 費		16,620,279	16,100,839	16,369,325	16,639,620	18,712,181
労 働 費		535,597	364,480	405,429	435,506	463,129
農 林 水 産 業 費		394,491	563,927	463,107	427,318	413,510
商 工 費		2,312,360	2,046,166	1,697,672	1,803,096	1,696,263
土 木 費		19,298,666	20,022,052	20,519,151	18,025,626	18,285,701
消 防 費		6,687,656	6,749,519	6,779,288	6,774,261	6,640,795
教 育 費		18,934,001	19,002,051	18,161,224	18,502,516	19,662,216
災 害 復 旧 費		-	-	-	151,375	527,900
公 債 費		13,202,847	12,682,419	12,648,003	12,634,682	14,337,670
諸 支 出 金		-	-	-	-	-
前 年 度 繰 上 充 用 金		-	-	-	-	-

資料：財務部財政課

125 市債現在高

(1) 目的別

(単位 千円)

区 分	29年度末 現 債 額	30年度中 元 金 償 還 額	30年度中 新 規 起 債 額	30年度末 現 債 額	左の構成比 (%)
総 額	198,151,294	20,078,923	13,979,400	192,051,771	100.00
一 般 会 計	128,546,352	13,296,259	12,179,700	127,429,793	66.35
総 務 債	8,315,499	668,067	32,000	7,679,432	4.00
庁 舎	3,169,637	270,152	32,000	2,931,485	1.53
市民会館・芸術文化会館	5,097,190	380,243	-	4,716,947	2.45
コミュニテイ等施設	45,907	14,907	-	31,000	0.02
出 資 金	2,765	2,765	-	-	-
民 生 債	2,492,895	168,344	308,900	2,633,451	1.37
衛 生 債	4,883,860	1,997,680	1,612,300	4,498,480	2.34
保 健 衛 生 施 設	2,031,399	1,695,799	300,000	635,600	0.33
清 掃 施 設	2,852,461	301,881	1,312,300	3,862,880	2.01
農 林 業 債	-	-	-	-	-
商 工 債	718,736	44,716	-	674,020	0.35
土 木 債	33,351,993	3,495,627	2,950,300	32,806,666	17.08
土 木 施 設	13,482,594	1,414,660	1,528,600	13,596,534	7.08
都 市 計 画 事 業	15,658,700	1,678,142	1,260,200	15,240,758	7.94
交 通 安 全 施 設	431,766	56,804	-	374,962	0.19
公 園 整 備 事 業	1,987,417	154,718	45,900	1,878,599	0.98
公 営 住 宅 建 設	1,791,516	191,303	115,600	1,715,813	0.89
消 防 債	1,165,569	132,628	247,900	1,280,841	0.67
教 育 債	32,925,498	4,201,034	1,433,500	30,157,964	15.70
義 務 教 育 施 設	25,197,727	3,670,818	1,433,500	22,960,409	11.95
社 会 教 育 施 設	890,877	184,832	-	706,045	0.37
体 育 施 設	6,836,894	345,384	-	6,491,510	3.38
住 民 税 等 減 税 補 填 債	3,232,134	794,020	-	2,438,114	1.27
臨 時 税 収 補 填 債	-	-	-	-	-
災 害 復 旧 債	36,814	5,043	94,800	126,571	0.07
臨 時 財 政 対 策 債	41,423,354	1,789,100	5,500,000	45,134,254	23.50
下 水 道 事 業 特 別 会 計	68,433,020	6,364,563	1,799,700	63,868,157	33.26
土 地 取 得 事 業 特 別 会 計	491,080	80,932	-	410,148	0.21
駐 車 場 事 業 特 別 会 計	680,842	337,169	-	343,673	0.18

資料：財務部財政課

(2) 借入先別

(単位 千円)

区 分	29年度末現債額	30年度末現債額	左の構成比 (%)	対前年度増減額
総 額	198,151,294	192,051,771	100.00	△ 6,099,523
財 務 省	107,037,614	108,391,231	56.44	1,353,617
郵便貯金簡易生命保険管理・郵便局 ネットワーク支援機構	15,087,545	11,844,046	6.17	△ 3,243,499
東 京 都	34,806,926	33,462,491	17.42	△ 1,344,435
地 方 公 共 団 体 金 融 機 構	38,087,086	35,276,171	18.37	△ 2,810,915
東京都区市町村振興協会	2,130,267	1,971,422	1.03	△ 158,845
み ず ほ 銀 行	279,000	45,040	0.02	△ 233,960
市 町 村 共 済 組 合 そ の 他	722,856	1,061,370	0.55	338,514

資料：財務部財政課

126 市税収納状況

(単位 千円)

年度及び科目	予算現額	調定額	当年度収入額	前年度収入額	増減率 (%)
平成26年度	90,041,838	93,540,237	90,215,867	88,516,531	1.92
27	90,168,153	93,219,077	90,416,744	90,215,867	0.22
28	89,069,133	91,723,396	89,167,575	90,416,744	△1.38
29	89,944,072	92,044,363	89,959,126	89,167,575	0.89
30	89,859,046	92,198,581	90,602,914	89,959,126	0.72
現年課税分	89,288,188	90,529,658	90,032,545	89,171,794	0.97
滞納繰越分	570,858	1,668,923	570,369	787,332	△27.56
市民税	41,706,445	43,015,082	41,954,404	41,504,450	1.08
個人	36,277,607	37,591,474	36,573,844	36,107,849	1.29
現年課税分	35,940,834	36,578,196	36,241,280	35,678,883	1.58
滞納繰越分	336,773	1,013,278	332,564	428,966	△22.47
法人	5,428,838	5,423,608	5,380,560	5,396,601	△0.30
現年課税分	5,415,510	5,373,771	5,364,900	5,373,532	△0.16
滞納繰越分	13,328	49,837	15,660	23,069	△32.12
固定資産税	35,287,281	36,149,992	35,728,309	35,573,767	0.43
現年課税分	35,110,755	35,668,623	35,551,278	35,307,114	0.69
滞納繰越分	176,526	481,369	177,031	266,653	△33.61
軽自動車税	716,134	742,074	714,956	687,705	3.96
現年課税分	709,422	715,671	706,622	679,072	4.06
滞納繰越分	6,712	26,403	8,334	8,633	△3.46
市たばこ税	3,217,442	3,182,156	3,182,156	3,223,421	△1.28
現年課税分	3,217,442	3,182,156	3,182,156	3,223,421	△1.28
滞納繰越分	-	-	-	-	-
特別土地保有税	1	-	-	-	-
現年課税分	1	-	-	-	-
滞納繰越分	-	-	-	-	-
事業所税	2,029,888	2,075,526	2,074,015	2,025,374	2.40
現年課税分	2,027,899	2,074,201	2,072,690	2,018,827	2.67
滞納繰越分	1,989	1,325	1,325	6,547	△79.76
都市計画税	6,901,855	7,033,751	6,949,074	6,944,409	0.07
現年課税分	6,866,325	6,937,040	6,913,619	6,890,945	0.33
滞納繰越分	35,530	96,711	35,455	53,464	△33.68

資料：税務部税制課

(注) 固定資産税の現年課税分は、国有資産等所在市町村交付金を含む。

127 1世帯当たり年平均1か月間の品目別生計支出(都平均)

(単位 円)

項 目	平成26年度	27	28	29	30
調査世帯数	745	743	735	728	717
世帯人員	2.98	2.96	2.99	2.94	2.92
有業人員	1.29	1.29	1.31	1.28	1.34
世帯主平均年齢	58.8	59.0	59.1	60.2	59.7
生計支出	327,418	331,379	321,733	330,949	323,328
消費支出	324,036	326,795	320,605	327,903	322,314
食料	81,162	83,742	84,611	91,913	91,615
穀類	6,522	6,498	6,435	6,649	6,777
米類	2,018	1,824	1,852	1,876	1,945
パン類	2,717	2,759	2,736	2,858	2,915
めん類	1,323	1,419	1,355	1,409	1,425
他の穀類	464	497	493	507	492
魚介類	6,586	6,798	6,777	6,889	6,517
肉類	7,277	7,455	7,514	7,995	7,971
乳卵類	3,947	4,207	4,298	4,310	4,146
牛乳	1,330	1,437	1,370	1,436	1,293
乳製品	1,856	1,993	2,158	2,081	2,089
卵	761	777	770	793	764
野菜・海藻	10,160	10,704	10,501	10,618	10,721
果物	3,289	3,517	3,488	3,884	3,769
油脂・調味料	3,517	3,553	3,579	3,819	3,728
菓子類	5,697	5,828	5,801	7,604	7,615
調理食品	10,009	10,255	11,152	11,799	11,932
飲料	4,422	4,396	4,610	4,801	5,043
酒類	3,482	3,456	3,322	3,866	3,415
外食	16,255	17,076	17,135	19,680	19,981
住居	25,459	25,136	24,703	23,961	23,972
光熱・水道	23,893	23,312	20,563	21,024	21,383
家具・家事用品	11,920	11,154	11,219	12,473	10,930
被服及び履物	15,231	15,219	14,495	14,787	14,224
保健医療	15,326	15,250	15,045	15,613	16,175
交通・通信	36,670	35,376	33,439	36,886	35,829
交通	8,701	8,766	8,805	8,923	9,343
自動車等関係費	16,147	14,044	12,021	15,221	13,650
通信	11,822	12,566	12,612	12,742	12,836
教育	15,303	18,994	19,946	19,631	20,419
教養娯楽	38,299	37,562	36,360	38,807	38,440
その他の消費支出	60,775	61,052	60,225	52,809	49,328
諸雑費	26,111	25,656	26,043	26,252	25,863
こづかい	10,374	9,613	10,200	9,951	9,108
交際費	22,006	22,076	20,390	13,314	12,357
仕送り金	2,283	3,706	3,592	3,294	2,001
土地家屋購入	3,381	4,584	1,128	3,046	1,013

資料：「東京都生計分析調査報告」

128 商品別・月別消費者相談件数

(単位 件)

商 品	平成 26 年度	27	28	29	30
商 品 別 消 費 者 相 談 件 数					
総 数	4,250	4,366	3,904	4,148	5,124
商 品 一 般	170	200	171	247	1,439
食 料 品	151	207	218	232	222
住 居 品	197	161	184	154	141
光 熱 水 品	58	58	46	62	62
被 服 品	186	164	125	244	163
保 健 衛 生 品	88	96	103	114	138
教 養 娛 楽 品	349	359	332	303	300
車 両 ・ 乗 り 物	83	121	98	94	87
土 地 ・ 建 物 ・ 設 備	180	127	138	149	154
他 の 商 品	8	5	3	3	5
ク リ ー ニ ン グ	23	34	19	19	18
レ ン タ ル ・ リ ー ス ・ 貸 借	188	181	177	295	198
工 事 ・ 建 築 ・ 加 工	156	187	160	183	202
修 理 ・ 補 修	57	71	63	75	97
管 理 ・ 保 管	10	12	7	16	6
役 務 一 般	6	8	3	3	7
金 融 ・ 保 険 サ ー ビ ス	360	322	273	279	304
運 輸 ・ 通 信 サ ー ビ ス	1,241	1,381	1,111	969	853
教 育 サ ー ビ ス	32	18	18	22	33
教 養 ・ 娛 楽 サ ー ビ ス	127	131	153	192	147
保 健 ・ 福 祉 サ ー ビ ス	172	168	134	148	197
他 の 役 務	201	183	229	173	194
内 職 ・ 副 業 ・ ね ず み 講	32	12	16	30	18
他 の 行 政 サ ー ビ ス	17	32	20	21	20
他 の 相 談	158	128	103	121	119
月 別 消 費 者 相 談 件 数					
総 数	4,250	4,366	3,904	4,148	5,124
4 月	374	325	372	360	338
5	314	332	322	319	338
6	329	410	348	319	316
7	392	400	305	308	430
8	334	339	317	311	594
9	396	404	309	326	680
10	391	386	331	328	433
11	342	355	297	314	442
12	325	349	320	304	356
1	347	341	322	565	362
2	329	337	337	333	418
3	377	388	324	361	417

資料：市民部消費生活センター

129 はかり・分銅類の定期検査実施状況(計量法)

年 度	事 業 所 数	検 査 器 物 数 (台)	不 合 格 器 物 数 (台)	不 合 格 率 (%)
平成27年度	845	2,392	7	0.3
28	21	31	-	-
29	870	2,554	23	0.9
30	22	39	-	-

資料：市民部消費生活センター

(注) 奇数年度は小型(ひょう量250kg以下)、中型(ひょう量250kg超～2t以下)、偶数年度は大型(ひょう量2t超)を実施。

130 商品量目(内容量)立入検査実施状況(計量法)

年 度	事 業 所 数	不 適 正 事 業 所 数	検 査 個 数	不 適 正 個 数	不 適 正 率 (%)
平成27年度	58	7	1,962	54	2.8
28	137	7	1,831	43	2.3
29	88	10	1,881	39	2.1
30	151	10	2,140	30	1.4

資料：市民部消費生活センター



市の花・ヤマユリ

11 勞 働

131 産業別常用労働者の1人平均月間現金給与額（東京都・事業所規模30人以上）

（単位 円）

産 業	平成 28 年	29	30
調査 産 業 計	458,920	462,436	467,598
建設 設 造 業	532,623	563,365	552,988
製 造 業	561,829	574,512	563,381
電 気 ・ ガ ス ・ 熱 給 給 ・ 水 道 業	604,337	600,724	629,765
情 報 通 信 業	525,465	526,973	538,313
運 輸 業 , 郵 便 業	489,237	488,601	465,898
卸 売 業 , 小 売 業	453,389	472,496	528,300
金 融 業 , 保 険 業	669,691	669,273	695,394
不 動 産 業 , 物 品 賃 貸 業	477,700	498,484	507,364
学 術 研 究 , 専 門 ・ 技 術 サービス 業	581,971	562,376	569,047
宿 泊 業 , 飲 食 サービス 業	185,344	177,581	189,185
生 活 関 連 サービス 業 , 娯 楽 業	244,100	239,432	268,422
教 育 , 学 習 支 援 業	452,745	446,886	429,867
医 療 , 福 祉 社 会 業	349,431	354,188	365,889
複 合 サービス 事 業	508,406	478,664	536,078
サービス業(他に分類されないもの)	309,774	301,627	300,241

資料：「東京都の賃金、労働時間及び雇用の動き」

(注) 数値は、「定期給与」及び「特別給与」の年間合計額の月平均値である。

132 産業別常用労働者の1人平均月間出勤日数（東京都・事業所規模30人以上）

（単位 日）

産 業	平成 28 年	29	30
調査 産 業 計	18.3	18.3	18.3
建設 設 造 業	20.3	20.3	20.3
製 造 業	18.7	18.9	18.7
電 気 ・ ガ ス ・ 熱 給 給 ・ 水 道 業	18.5	18.7	18.4
情 報 通 信 業	18.8	18.9	18.7
運 輸 業 , 郵 便 業	18.9	19.2	18.9
卸 売 業 , 小 売 業	18.6	18.6	18.6
金 融 業 , 保 険 業	18.3	18.5	18.7
不 動 産 業 , 物 品 賃 貸 業	18.8	19.0	18.8
学 術 研 究 , 専 門 ・ 技 術 サービス 業	18.6	18.6	18.4
宿 泊 業 , 飲 食 サービス 業	15.6	15.6	15.5
生 活 関 連 サービス 業 , 娯 楽 業	17.4	16.9	16.5
教 育 , 学 習 支 援 業	15.2	15.3	15.9
医 療 , 福 祉 社 会 業	18.1	18.0	17.8
複 合 サービス 事 業	18.7	19.3	19.2
サービス業(他に分類されないもの)	18.4	18.2	18.2

資料：「東京都の賃金、労働時間及び雇用の動き」

133 産業別常用労働者の1人平均月間実労働時間数（東京都・事業所規模30人以上）

（単位 時間）

産 業	平成 28 年	29	30
調査 産 業 計	146.6	146.7	146.5
建設 設 造 業	178.2	180.0	179.2
製 造 業	156.4	157.9	158.8
電 気 ・ ガ ス ・ 熱 給 給 ・ 水 道 業	164.4	162.6	158.2
情 報 通 信 業	162.1	161.4	157.4
運 輸 業 , 郵 便 業	165.5	164.8	157.7
卸 売 業 , 小 売 業	143.1	145.9	146.1
金 融 業 , 保 険 業	153.1	153.3	152.7
不 動 産 業 , 物 品 賃 貸 業	151.1	153.6	152.9
学 術 研 究 , 専 門 ・ 技 術 サービス 業	154.3	155.6	153.9
宿 泊 業 , 飲 食 サービス 業	109.0	108.1	110.9
生 活 関 連 サービス 業 , 娯 楽 業	131.5	128.6	126.2
教 育 , 学 習 支 援 業	109.8	110.6	117.3
医 療 , 福 祉 社 会 業	130.6	128.9	135.6
複 合 サービス 事 業	148.3	147.0	157.7
サービス業(他に分類されないもの)	143.0	140.6	141.1

資料：「東京都の賃金、労働時間及び雇用の動き」

134 一般職業紹介状況

年 度	有 効 求 職 者 数	新 規 求 職 者 数	有 効 求 人 数	新 規 求 人 数	紹 介 件 数	就 職 件 数	有 効 求 人 率 倍	就 職 率 (%)
平成26年度	92,166	20,013	37,797	13,507	42,357	4,606	0.41	23.0
27	85,412	18,325	44,384	15,623	39,993	4,595	0.52	25.1
28	77,421	16,686	51,269	18,331	33,319	4,025	0.66	24.1
29	72,752	16,495	54,205	18,290	28,903	3,557	0.75	21.6
30	66,800	14,735	58,644	20,077	26,879	3,315	0.88	22.5

資料：八王子公共職業安定所

(注) (1)新規学卒者及びパートタイマーは除く。

(2)数値は八王子公共職業安定所の取扱数。

(3)有効求人倍率＝有効求人数／有効求職者数、就職率＝就職件数／新規求職者数

135 産業別一般職業紹介状況（求人関係）

年 度	総 数		建 設 業		製 造 業		情 報 通 信 業		運 輸 ・ 郵 便 業	
	求 人 数	充 足 数	求 人 数	充 足 数	求 人 数	充 足 数	求 人 数	充 足 数	求 人 数	充 足 数
平成26年度	13,507	3,633	1,617	303	1,759	750	663	63	769	192
27	15,623	3,721	1,896	331	1,830	772	821	62	1,019	201
28	18,331	3,219	2,270	241	1,962	611	930	66	1,065	126
29	18,290	3,075	2,210	255	2,195	600	947	58	981	152
30	20,077	2,875	2,395	249	2,389	524	886	45	1,381	146

年 度	卸売・小売業		学術研究、専門・ 技 術 業		飲 食 ・ 宿 泊 業		医 療 ・ 福 祉		サ ー ビ ス 業		そ の 他	
	求 人 数	充 足 数	求 人 数	充 足 数	求 人 数	充 足 数	求 人 数	充 足 数	求 人 数	充 足 数	求 人 数	充 足 数
平成26年度	1,486	415	472	91	323	68	3,084	1,055	2,111	431	1,223	265
27	1,960	384	471	115	332	51	3,612	1,132	2,282	403	1,400	270
28	1,772	342	463	93	338	65	3,640	975	4,367	459	1,524	241
29	1,917	303	441	76	356	50	3,804	831	3,578	484	1,861	266
30	1,828	297	663	83	297	44	4,401	853	4,135	414	1,702	220

資料：八王子公共職業安定所

(注) (1)産業別は日本標準産業分類による。（「その他」は表記以外の産業計）

(2)新規学卒者及びパートタイマーは除く。

(3)数値は八王子公共職業安定所の取扱数。

136 中高年齢者職業紹介状況

年 度	有 効 求 職 者 数	新 規 求 職 申 込 件 数	就 職 件 数
平 成 26 年 度	34,149	7,014	1,565
27	32,511	6,624	1,601
28	30,498	6,495	1,541
29	29,709	6,709	1,429
30	29,040	6,395	1,420

資料：八王子公共職業安定所

- (注) (1)中高年齢者とは、45歳以上の者をいう。
 (2)新規学卒者及びパートタイマーは除く。
 (3)数値は八王子公共職業安定所の取扱数。

137 障害者職業紹介状況

年 度	月 末 求 職 登 録 者 数 (有 効 中)	新 規 求 職 申 込 件 数	就 職 件 数
平 成 26 年 度	1,704	936	392
27	1,596	950	385
28	1,522	1,026	389
29	1,281	1,142	409
30	1,215	1,167	455

資料：八王子公共職業安定所

- (注) (1)新規学卒者を除き、パートタイマーを含む。
 (2)月末求職登録者数(有効中)は、各年度末(3月末)現在の有効中の求職登録者である。
 (3)数値は八王子公共職業安定所の取扱数。

138 八王子市シルバー人材センターの状況

年 度	会 員 数			就 業 実 人 員	就 業 率 (%)	受 託 件 数	事 業 別 就 業 延 人 員		
	総 数	男	女				総 数	公 共	民 間
平 成 26 年 度	2,302	1,826	476	1,875	81.5	11,765	156,263	70,887	85,376
27	2,366	1,845	521	1,952	82.5	12,103	163,244	74,684	88,560
28	2,441	1,902	539	1,960	80.3	12,176	169,432	76,248	93,184
29	2,547	1,957	590	2,000	78.5	11,826	174,343	83,069	91,274
30	2,513	1,909	604	2,006	79.8	11,677	175,814	85,886	89,928

資料：八王子市シルバー人材センター

- (注) 就業率=就業実人員/会員数

139 職業訓練実施状況

年 度	総 数	普 通 課 程				短 期 課 程				
		合 計	自動車整備工学科	メカトロニクス科	電気設備システム科	合 計	介護サービス科	福祉用具科	電気設備管理科	医 務 科
平成26年度	405	105	(30)56	(25)49	30	270	51	29	72	118
27	288	130	(30)57	(22)43	30	158	57	30	71	-
28	262	112	(32)57	(18)34	21	150	53	27	70	-
29	277	126	(29)59	(26)42	25	151	53	26	72	-
30	270	122	(32)57	(16)36	29	148	54	23	71	-

資料：東京都立多摩職業能力開発センター八王子校

(注) (1)自動車整備工学科とメカトロニクス科の数値は2年次への進級者数と1年次の入校者数の合計であり、()は1年次の入学者数である。

(2)医療事務科は平成27年度より民間委託訓練にて実施。

140 適用法規別労働組合法、組合員数

各年6月30日現在

年 次	総 数		労働組合法		国家公務員法		地方公務員法		行政執行法人労働関係法		地方公営企業労働関係法	
	組合数	組合員数	組合数	組合員数	組合数	組合員数	組合数	組合員数	組合数	組合員数	組合数	組合員数
平成26年	174	32,423	167	29,021	2	75	3	3,309	-	-	2	18
27	167	29,682	160	26,253	4	93	3	3,336	-	-	-	-
28	166	29,481	160	26,131	3	85	3	3,265	-	-	-	-
29	163	30,197	157	26,887	3	78	3	3,232	-	-	-	-
30	161	30,308	155	27,103	3	76	3	3,129	-	-	-	-

資料：労働相談情報センター八王子事務所

141 労働災害発生状況

産 業	平成26年	27	28	29	30
総 数	600	609	582	579	637
建 設 業	90	113	75	75	83
製 造 業	54	52	53	51	49
木材・木製品製造業	1	-	-	-	-
化学工業	4	-	4	5	1
金属製品製造業	6	6	3	6	3
一般機械器具製造業	3	7	1	4	4
電気機械器具製造業	6	7	4	5	8
輸送用機械器具製造業	11	3	4	2	4
上記以外の製造業	23	29	37	29	29
運 輸 業	83	59	72	81	101
そ の 他	373	385	382	372	404
死 亡 (再掲) 災 害	1	1	3	2	4

資料：八王子労働基準監督署

(注) 数値は、八王子労働基準監督署管内(八王子市、日野市、多摩市、稲城市)の事業場における休業4日以上の死傷者数である。

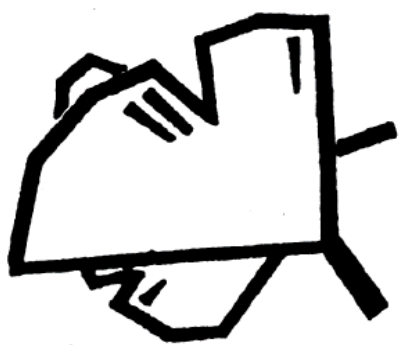

市の木・いちょう

12 福祉・社会保障

12 福祉・社会保障

142 生活保護の状況

(1) 人員

年 度	被保護 世帯数	被保護 者数	保 護 率 (%)	扶 助 の 種 類						
				総 数	生活扶助	住宅扶助	教育扶助	介護扶助	医療扶助	その他
平成26年度	8,030	11,284	19.5	357,321	116,731	116,624	10,050	16,626	94,269	3,021
27	8,055	11,015	19.1	346,877	112,514	113,261	8,984	17,309	92,344	2,465
28	7,841	10,507	18.2	328,348	106,676	107,753	7,876	16,877	86,491	2,675
29	7,639	10,021	17.4	315,622	101,840	102,471	6,499	17,040	84,896	2,876
30	7,475	9,651	16.7	305,934	97,770	99,514	5,812	17,218	82,905	2,715

資料：福祉部生活福祉総務課

(注) (1)被保護世帯数及び被保護者数は、4月中の数値である。

(2)保護率は、推計人口1,000人に対する被保護者数の割合である。

(2) 保護費

(単位 千円)

年 度	保 護 施 設 委 託 事 務 費	扶 助 の 種 類						
		総 数	生活扶助	住宅扶助	教育扶助	介護扶助	医療扶助	その他
平成26年度	130,471	19,889,428	6,683,795	3,527,815	105,177	432,614	9,027,515	112,512
27	143,154	19,671,674	6,354,903	3,487,528	94,278	427,076	9,203,071	104,818
28	159,051	19,293,499	6,084,524	3,357,227	79,999	398,341	9,277,718	95,690
29	163,103	18,479,438	5,736,945	3,236,441	71,611	411,922	8,926,429	96,090
30	168,335	17,775,508	5,391,802	3,166,720	53,051	415,191	8,663,739	85,005

資料：福祉部生活福祉総務課

143 労働力類型、世帯類型別被保護世帯数

年 度	総 数	勞 働 力 類 型 別							世 帯 類 型 別			
		世 帯 主 が 就 労					世帯員 が就労	就労者 なし	高 齢 者	母 子	傷 病 ・ 障 害 者	そ の 他
		合 計	常 用	日 雇	内 職	そ の 他						
平成26年度	8,015	1,025	850	78	14	83	230	6,760	3,460	737	2,189	1,629
27	8,028	1,079	922	59	13	85	229	6,720	3,650	681	2,139	1,558
28	7,819	1,065	889	57	12	107	212	6,542	3,711	559	2,025	1,524
29	7,625	1,102	856	50	12	184	200	6,323	3,582	486	2,696	1,443
30	7,467	1,094	805	55	9	225	196	6,177	3,600	398	2,177	1,292

資料：福祉部生活福祉総務課

(注) 現に保護を受けた世帯(保護停止中のものは除く)の4月中の数値である。

144 民生委員・児童委員の状況

年 度	委 員 数			延 活 動 日 数	訪 問 回 数	活 動 内 容		
	総 数	男	女			総 数	相 談 ・ 指 導	そ の 他
平成26年度	445	151	294	85,014	149,158	152,564	11,639	140,925
27	449	153	296	83,512	97,253	141,487	11,463	130,024
28	445	151	294	83,739	96,085	141,798	10,680	131,118
29	450	149	301	83,538	104,589	144,965	10,736	134,229
30	449	148	301	83,020	97,090	138,625	10,221	128,404

資料：福祉部福祉政策課

(注) (1)委員数は、各年12月1日現在である。

(2)活動内容のその他とは、調査、訪問、証明事務等をいう。

145 身体障害者手帳所持者数

各年4月1日現在

年 度	総 数	障 害 等 級 別						障 害 別				
		1 級	2 級	3 級	4 級	5 級	6 級	視 覚	聴 覚 等	言 語 等	肢 体 不 自 由	内 部 障 害
平成27年度	15,389	5,355	2,440	2,282	3,609	795	908	1,072	1,551	166	7,771	4,829
28	15,474	5,445	2,427	2,248	3,600	831	923	1,059	1,567	169	7,740	4,939
29	15,453	5,500	2,374	2,225	3,576	835	943	1,042	1,587	177	7,663	4,984
30	15,483	5,534	2,350	2,178	3,620	843	958	1,057	1,615	174	7,541	5,096
31	15,584	5,629	2,372	2,137	3,654	822	970	1,079	1,633	175	7,464	5,233

資料：福祉部障害者福祉課

146 知的障害者(児)愛の手帳・精神保健福祉手帳所持者数

各年4月1日現在

年 度	知 的 障 害 者 (児) 愛 の 手 帳					精 神 保 健 福 祉 手 帳			
	総 数	1 度	2 度	3 度	4 度	総 数	1 級	2 級	3 級
平成27年度	3,933	140	957	983	1,853	4,061	413	2,216	1,432
28	4,101	149	989	999	1,964	4,271	409	2,353	1,509
29	4,230	165	1,002	1,009	2,054	4,713	404	2,627	1,682
30	4,323	169	1,009	1,003	2,142	5,087	405	2,862	1,820
31	4,489	177	1,045	1,015	2,252	5,633	465	3,181	1,987

資料：福祉部障害者福祉課

(注) 精神保健福祉手帳の数値は、2年ごとに更新となる。

12 福祉・社会保障

147 指定自立支援医療機関数

各年4月1日現在

年 度	総 数	病 院 ・ 診 療 所 (更 生 ・ 育 成 医 療)	薬 局	訪 問 看 護 ス テ ー シ ョ ン
平成27年度	122	41	72	9
28	129	45	72	12
29	131	46	72	13
30	128	44	73	11
31	133	44	75	14

資料：福祉部障害者福祉課

148 指定障害福祉サービス事業者等数

各年4月1日現在

年 度	指定障害福祉サービス事業者等数									
	総 数	居 宅 介 護	重 度 訪 問 介 護	同 行 援 護	行 動 援 護	療 養 介 護	生 活 介 護	短 期 入 所	重 度 障 害 者 等 包 括 支 援	施 設 入 所 支 援
平成27年度	505	106	103	45	8	-	51	18	-	10
28	524	106	104	47	9	-	53	16	-	10
29	551	107	104	49	10	-	56	17	-	10
30	568	109	108	44	12	-	57	19	-	10
31	620	109	109	44	12	-	59	24	-	10

年 度	指定障害福祉サービス事業者等数(続)								
	自 立 訓 練 (機 能 訓 練)	自 立 訓 練 (生 活 訓 練)	自 立 訓 練 (宿 泊)	就 労 移 行 支 援	就 労 継 続 支 援 A 型	就 労 継 続 支 援 B 型	就 労 定 着 支 援	自 立 生 活 援 助	共 同 生 活 援 助
平成27年度	-	3	1	7	4	44	-	-	53
28	-	3	1	8	6	53	-	-	54
29	-	4	1	11	7	57	-	-	59
30	-	5	1	10	5	58	1	-	66
31	-	5	1	12	6	59	8	3	75

年 度	指定障害福祉サービス事業者等数(続)				指定障害児通所支援事業者数					
	地 域 移 行 支 援	地 域 定 着 支 援	計 画 相 談 支 援	障 害 児 相 談 支 援	総 数	児 童 発 達 支 援	医 療 型 児 童 発 達 支 援	放 課 後 等 デ イ サ ー ビ ス	居 宅 訪 問 型 児 童 発 達 支 援	保 育 所 等 訪 問 支 援
平成27年度	11	11	20	10	46	13	-	33	-	-
28	11	11	22	10	52	13	-	39	-	-
29	11	11	25	12	58	15	-	43	-	-
30	11	11	28	13	67	18	-	48	-	1
31	17	15	35	17	69	17	-	51	-	1

資料：福祉部障害者福祉課

(注) 指定障害児通所支援事業者数は平成31年4月1日から指定権限が都から市に移譲された。

149 身体障害者福祉法第15条指定医数

各年4月1日現在

年 度	総 数	視 覚 障 害	聴覚・平衡、 音声・言語又は そしやく機能 障 害	肢 体 不 自 由	心 臓 機 能 障 害	腎 臓 機 能 障 害	呼 吸 器 機 能 障 害	ぼうこう 又 は 直 腸 機 能 障 害	小 腸 機 能 障 害	免 疫 機 能 障 害	肝 臓 機 能 障 害
平成27年度	422	40	48	147	55	52	33	71	32	6	25
28	424	31	52	148	50	48	31	69	34	5	23
29	386	28	55	148	51	45	32	66	26	4	24
30	419	33	59	154	52	51	37	72	36	6	24
31	450	36	66	169	56	51	40	78	37	6	24

資料：福祉部障害者福祉課

(注) 複数の障害区分で指定を受けている指定医もいるため、全ての障害区分の合計と総数は合致しない。

150 障害者福祉の状況

年 度	補 装 具 交 付 ・ 修 理	居 宅 介 護 等 延 利 用 時 間 数			手 話 ・ 要 約 筆 記 者 協 力 者	住 宅 整 備 費 の 付 給	タ ク シ ー ガ ソ リ ン 費 の 助 成	リ フ ト 付 自 動 車 運 行 回 数
		居 宅 介 護	重 度 訪 問 介 護	移 動 支 援				
平成26年度	1,389	88,034	421,412	75,892	1,863	20	8,024	4,775
27	1,438	89,707	434,020	81,723	1,812	23	8,137	4,327
28	1,408	88,261	434,831	83,462	1,686	23	8,276	4,719
29	1,399	85,023	463,379	90,766	1,844	3	8,393	4,819
30	1,549	85,117	484,242	87,738	1,763	-	8,466	7,407

資料：福祉部障害者福祉課

151 心身障害者福祉センター利用状況

年 度	総 数	訓 練					相 談 等	講 座 ・ 講 習 会 及 び 行 事	会 議 室 の 利 用	そ の 他
		合 計	機 能 回 復	言 語	失 語 症 言 語 リ ハ ビ リ	作 業				
平成26年度	27,065	4,014	778	307	690	2,239	211	10,002	12,485	353
27	25,670	3,837	763	281	613	2,180	224	9,720	11,572	317
28	24,764	3,613	654	381	503	2,075	248	9,706	10,730	467
29	23,923	3,904	792	412	460	2,240	314	8,692	10,614	399
30	24,557	3,437	670	249	424	2,094	288	9,259	11,061	512

資料：心身障害者福祉センター

12 福祉・社会保障

152 障害者支援施設別在籍者数、障害福祉サービス費

各年4月1日現在

年 度	実 利 用 人 数											障 害 福 祉 サ ー ビ ス 費 (千 円)
	総 数	生 活 介 護	療 養 介 護	施 設 入 所 支 援	自 立 訓 練 (機能訓練)	自 立 訓 練 (生活訓練)	自 立 訓 練 (宿 泊)	就 労 移 行 支 援	就 労 継 続 支 援 A 型	就 労 継 続 支 援 B 型	グ ル ー プ ホ ー ム	
平成26年度	3,518	1,202	43	387	5	108	27	163	77	1,070	436	6,385,000
27	3,815	1,237	42	380	4	104	27	254	95	1,175	497	6,793,984
28	3,983	1,266	42	379	5	103	30	259	108	1,246	545	7,291,272
29	4,251	1,292	42	380	8	131	25	301	131	1,323	618	7,830,025
30	4,468	1,311	43	381	8	125	25	378	130	1,376	691	8,452,486

資料：福祉部障害者福祉課

(注) 障害者自立支援法に基づく新法施設分の利用者分について計上。

153 高齢者介護予防、生活支援の状況

年 度	高 齢 者 人 口 (3 月 31 日 現 在)		独 居 者 数 (4 月 1 日 現 在)		寝 た き り 高 齢 者 数 (4 月 1 日 現 在)	
	実 数	高 齢 者 比 率 (%)	高 齢 者 数 (%)	居 数 (%)	延 べ 数	延 べ 数
平成26年度	132,309	23.54	11,124	-	-	-
27	137,577	24.52	12,037	-	-	-
28	145,084	25.78	12,625	-	-	-
29	147,768	26.29	12,290	-	-	-
30	149,754	26.67	13,565	-	-	-

年 度	通 所 型 介 護 予 防			シ ル バ ー サ ポ ー タ ー			生 活 支 援 シ ョ ー ト ス テ イ		
	実 施 教 室 数	利 用 者 数	延 べ 実 施 回 数	利 用 者 数	延 べ 派 遣 回 数	延 べ 派 遣 時 間	実 施 施 設 数	利 用 者 数	延 べ 利 用 日 数
平成26年度	55	632	626	102	1,505	2,327	20	31	565
27	70	857	764	109	1,706	2,623	22	30	1,119
28	-	-	-	115	2,152	3,232	21	39	615
29	-	-	-	108	2,240	2,744	21	33	1,338
30	-	-	-	72	1,757	1,939	21	35	904

年 度	自 立 支 援 住 宅 改 修 費 給 付		配 食 サ ー ビ ス		
	利 用 者 数	給 付 件 数	実 施 施 設 数	利 用 者 数	延 べ 利 用 食 数
平成26年度	100	101	3	3	93
27	99	101	2	-	7
28	94	96	-	-	-
29	66	69	-	-	-
30	73	73	-	-	-

資料：福祉部高齢者福祉課、福祉部高齢者いきいき課、福祉部介護保険課

(注) 通所型介護予防については、平成27年度をもって事業終了。

154 介護保険の給付状況

(単位 千円)

サービスの種類	平成27年度		28		29		30	
	件数	金額	件数	金額	件数	金額	件数	金額
総数	613,273	33,489,662	590,289	33,611,568	584,949	34,529,126	613,797	35,682,710
居宅介護サービス	457,548	18,568,368	478,690	19,136,985	496,048	19,892,775	519,244	20,572,723
訪問介護	57,247	3,047,100	58,046	3,037,053	57,599	3,100,961	57,857	3,109,142
訪問入浴介護	3,866	239,047	4,020	249,863	3,814	241,771	3,751	251,185
訪問看護	20,683	709,427	22,628	777,226	24,289	846,494	25,942	927,749
訪問リハビリテーション	2,264	67,733	2,440	78,876	2,895	92,624	3,307	102,357
通所介護	77,918	4,993,190	54,194	3,643,583	53,966	3,689,079	55,868	3,784,947
通所リハビリテーション	13,394	865,668	13,631	870,914	13,864	886,546	14,381	883,373
福祉用具貸与	72,840	993,401	76,803	1,033,893	79,883	1,072,910	84,064	1,122,239
短期入所生活介護	9,252	630,434	9,486	653,516	9,530	680,557	9,547	681,640
短期入所療養介護	1,724	125,969	1,830	132,023	1,771	130,876	1,849	140,006
居宅療養管理指導	53,470	403,274	58,875	431,859	65,172	468,619	72,116	513,183
特定施設入居者生活介護	12,599	2,418,400	13,103	2,471,626	13,615	2,607,103	14,370	2,722,972
ケアプラン作成	117,115	1,684,908	121,133	1,748,631	123,681	1,791,873	128,600	1,875,240
住宅改修費	1,200	106,393	1,178	101,759	1,220	105,688	1,116	95,181
福祉用具購入費	1,741	50,067	1,705	51,022	1,738	50,714	1,622	49,906
夜間対応型訪問介護	1,577	26,495	1,668	28,544	1,624	29,661	1,598	30,973
認知症対応型通所介護	3,114	425,048	3,373	414,920	3,269	422,084	3,601	457,162
小規模多機能型居宅介護	2,038	407,543	2,825	533,851	3,276	608,665	3,650	672,510
認知症対応型共同生活介護	4,556	1,149,640	4,570	1,162,917	4,542	1,176,948	4,528	1,175,956
地域密着型介護老人福祉施設	696	190,174	699	191,127	698	188,585	876	235,719
定期巡回・随時対応型訪問介護看護	254	34,457	316	39,665	438	56,825	519	60,829
看護小規模多機能型居宅介護	-	-	205	44,078	255	61,249	388	96,682
地域密着型通所介護	-	-	25,962	1,440,039	28,909	1,582,943	29,694	1,583,772
介護予防サービス	115,278	1,679,809	70,141	951,602	45,969	574,364	51,112	637,659
介護予防訪問介護	19,332	341,855	7,404	125,639	54	757	2	22
介護予防訪問入浴介護	21	784	33	1,526	27	1,339	24	906
介護予防訪問看護	1,679	39,146	1,825	44,077	2,153	54,391	2,551	66,772
介護予防訪問リハビリテーション	150	4,307	204	5,503	153	4,207	264	7,452
介護予防通所介護	26,372	698,426	10,321	258,381	35	712	△3	△7
介護予防通所リハビリテーション	2,449	75,991	2,595	80,016	2,854	88,867	3,333	109,302
介護予防福祉用具貸与	12,074	51,384	12,987	55,065	14,871	65,785	16,470	77,932
介護予防短期入所生活介護	127	3,493	122	3,725	172	5,279	184	5,902
介護予防短期入所療養介護	18	621	7	305	8	317	18	593
介護予防居宅療養管理指導	2,653	19,248	3,242	22,172	3,867	24,920	4,115	25,786
介護予防特定施設入居者生活介護	2,023	139,341	2,105	142,105	2,236	157,446	2,218	156,275
介護予防ケアプラン作成	47,267	229,178	28,134	135,781	18,349	89,316	20,656	101,068
介護予防住宅改修費	618	62,500	581	59,091	614	61,480	623	60,329
介護予防福祉用具購入費	415	9,418	447	10,037	409	9,267	434	10,638
介護予防認知症対応型通所介護	-	-	-	-	4	371	16	1,246
介護予防認知症対応型共同生活介護	-	-	5	854	1	101	-	-
介護予防小規模多機能型居宅介護	80	4,117	129	7,325	162	9,809	207	13,443
施設介護サービス	40,447	11,359,405	41,458	11,546,459	42,932	12,072,596	43,441	12,399,410
介護老人福祉施設	22,877	5,805,628	23,227	5,822,905	24,452	6,277,723	25,189	6,635,488
介護老人保健施設	10,821	2,978,425	11,642	3,233,680	12,130	3,387,875	12,287	3,489,955
介護療養型医療施設	6,749	2,575,352	6,589	2,489,874	6,350	2,406,998	5,963	2,273,383
介護医療院							2	584
その他	...	1,882,080	...	1,976,522	...	1,989,391	...	2,072,918
高額介護サービス費	...	744,812	...	886,324	...	902,803	...	962,634
高額医療合算介護サービス費	...	72,534	...	79,729	...	95,035	...	99,230
特定入所者介護サービス費	...	1,028,364	...	975,436	...	956,857	...	974,602
審査支払手数料	...	36,370	...	35,033	...	34,696	...	36,452

資料：福祉部介護保険課

(注) 件数は、年間延受給者数である。

12 福祉・社会保障

155 介護保険要介護・要支援認定者数

各年度末現在

年 度	総 数	要 支 援 1	要 支 援 2	要 介 護 1	要 介 護 2	要 介 護 3	要 介 護 4	要 介 護 5
平成26年度	24,399	4,678	2,669	5,889	3,814	2,405	2,468	2,476
27	25,163	4,840	2,617	6,371	3,815	2,458	2,539	2,523
28	25,970	4,852	2,770	6,620	3,895	2,553	2,704	2,576
29	27,121	5,331	2,956	6,917	4,049	2,557	2,712	2,599
30	27,854	5,244	3,032	7,337	4,149	2,752	2,795	2,545
第1号被保険者	27,264	5,202	2,976	7,206	4,014	2,680	2,722	2,464
第2号被保険者	590	42	56	131	135	72	73	81

資料：福祉部介護保険課

156 大横保健福祉センター、恩方老人憩の家、長房ふれあい館サービス利用状況

年 度	大 横 保 健 福 祉 セ ン タ ー									
	総 数	生きがい づくりの 教室	サークル 参加者	介護予防	相 談			入 浴 者 数	そ の 他 利 用 者 数 (個 人 利 用)	
					合 計	健康相談	生活相談			
平成26年度	63,557	1,840	11,223	2,515	252	252	-	9,111	38,616	
27	60,100	2,463	12,915	1,169	145	145	-	1,483	41,925	
28	64,291	2,347	17,885	1,805	-	-	-	-	42,254	
29	70,128	2,179	21,038	6,328	-	-	-	-	40,583	
30	74,267	2,283	22,110	7,934	-	-	-	-	41,940	

年 度	恩 方 老 人 憩 の 家						長 房 ふ れ あ い 館				
	総 数	生きがい づくりの 教室	サークル 参加者	会 議 室	健康相談	入浴者数	そ の 他 利 用 者 数 (個 人 利 用)	総 数	サークル 参加者	入浴者数	そ の 他 利 用 者 数 (個 人 利 用)
27	15,455	1,297	5,422	290	99	2,529	5,818	50,753	11,676	12,616	26,461
28	15,472	1,417	4,570	243	114	2,546	6,582	52,470	11,366	11,782	29,322
29	15,787	1,173	4,590	260	100	2,649	7,015	53,518	10,713	11,452	31,353
30	16,068	1,373	4,547	237	120	2,575	7,216	48,078	10,637	8,881	28,560

資料：医療保険部大横保健福祉センター、福祉部高齢者いきいき課

- (注) (1) 大横保健福祉センターの相談は、平成27年6月以降、表214の健康相談に計上。
 (2) 大横保健福祉センターの入浴者数は平成27年5月末の旧施設廃止まで計上。

157 東浅川保健福祉センターサービス利用状況

年 度	総 数	介護予防	相 談				講 座 ・ 教 室	プ ー ル ・ 体 育 室	憩いの場	そ の 他
			合 計	保健福祉 栄養歯科	理学療法士 による健康	医師に よる健康				
平成26年度	312,130	2,134	4,467	4,360	107	-	12,549	100,222	79,705	113,053
27	330,974	2,201	4,086	3,989	97	-	12,862	101,564	85,294	124,967
28	307,584	2,586	4,086	4,030	93	-	9,922	106,814	87,925	96,251
29	305,081	13,174	4,621	4,544	77	-	10,211	104,126	85,595	87,354
30	298,638	12,930	4,767	4,719	48	-	9,785	101,517	85,381	84,258

資料：医療保険部東浅川保健福祉センター

(注) その他は、27年度まで送迎バス・リフトバスの利用者を含む。

158 南大沢保健福祉センターサービス利用状況

年 度	総 数	介護予防	相 談			講 座 ・ 講 習	一 時 保 護	憩いの場	そ の 他
			合 計	保 健 福 祉	理学療法士 による健康				
平成26年度	87,647	9,178	2,520	2,467	53	4,409	-	55,871	15,669
27	89,722	8,995	7,209	7,152	57	4,294	-	55,560	13,664
28	89,400	10,822	5,831	5,780	51	4,166	-	56,128	12,453
29	86,151	10,929	4,764	4,715	49	4,369	-	53,749	12,340
30	87,226	13,920	5,794	5,743	51	4,582	-	50,976	11,954

資料：医療保険部南大沢保健福祉センター

(注) (1) 介護予防は、「統計八王子」平成28年版までは地域支援と表記。

(2) 介護予防は、センター外で行なう普及啓発事業（教室・講座）を含む。

159 保育園の状況

各年4月1日現在

年 度 及 び 区 分	保育園数	定 員	在 籍 児 童 数						職 員 数			
			総 数	0 歳	1 歳	2 歳	3 歳	4 歳以上	総 数	園 長	保 育 士	そ の 他
平成27年度	97	10,352	10,547	729	1,569	1,958	2,064	4,227	(3)2,631	97	(3)1,723	811
28	99	10,625	10,729	810	1,619	1,957	2,108	4,235	(1)2,694	99	(1)1,782	813
29	100	10,754	10,888	802	1,706	1,985	2,069	4,326	2,520	100	1,775	645
30	99	10,393	10,411	749	1,621	1,962	1,993	4,086	2,770	99	(7)1,831	840
31	100	10,403	10,353	755	1,629	1,891	2,029	4,049	2,758	100	1,823	835
市 立	16	1,332	1,350	30	183	216	290	631	455	16	177	262
私 立	84	9,071	9,003	725	1,446	1,675	1,739	3,418	2,303	84	1,646	573

資料：子ども家庭部保育幼稚園課

(注) 職員数保育士欄の()内数値は、任期付職員数で内数である。

(注) 平成29年度以降保育所型認定こども園1園含む。

12 福祉・社会保障

160 児童館、学童保育所の状況

各年度末現在

年 度	児 童 館							学 童 保 育 所			
	館 数	利 用 者 数				併設学童 利用者数	児 童 厚生員	保育所 数	在籍者数	延出席者 数	指 導 員
		総 数	就学児童	未就学児 童	そ の 他						
平成26年度	12	272,407	198,302	30,181	43,924	96,160	(16)49	68	5,153	1,010,863	(241)382
27	12	263,608	189,617	30,319	43,672	111,684	(20)52	68	5,385	1,055,706	(255)397
28	12	263,294	188,714	30,218	44,362	111,511	(28)58	79	5,515	1,089,886	(258)405
29	12	250,811	177,354	28,190	45,267	107,623	(27)58	83	5,589	1,117,647	(279)430
30	12	234,511	170,384	25,982	38,145	107,241	(29)57	85	5,773	1,150,848	(297)452

資料：子ども家庭部児童青少年課

(注) 児童厚生員、指導員の()内数値は、非常勤職員数で内数である。

161 災害見舞金等支給事業

(単位 世帯)

年 度	見 舞 金	弔 慰 金	入 院 見 舞 金	生 活 必 需 品 代	学 用 品 代
平成26年度	20	-	-	8	2
27	8	1	-	1	-
28	17	1	-	2	-
29	7	-	-	-	-
30	8	1	-	-	2

資料：福祉部福祉政策課

162 国民健康保険の加入状況

各年度末現在

年 度	加 入 世 帯 数	被 保 険 者 数			加 入 率 (%)	
		総 数	一 般 被 保 険 者	退 職 被 保 険 者 等	世 帯	人 員
平成26年度	93,988	155,526	148,735	6,791	36.6	27.7
27	92,478	150,289	145,791	4,498	35.6	26.7
28	89,570	142,205	139,829	2,376	34.1	25.3
29	87,677	136,038	135,040	998	33.1	24.2
30	85,383	130,271	130,062	209	31.9	23.2

資料：医療保険部保険年金課

163 国民健康保険税の状況

年 度	調 定 額 (千円)	1世帯当たり 調 定 額 (円)	1人当たり 調 定 額 (円)	収 納 額 (千円)	収 納 率 (%)
平成26年度	12,765,983	134,101	80,294	11,467,845	89.8
27	12,196,775	129,858	79,082	11,016,806	90.3
28	12,643,269	137,650	85,634	11,384,305	90.0
29	11,912,796	133,453	84,922	10,758,843	90.3
30	11,756,392	134,932	87,807	10,724,192	91.2

資料：医療保険部保険年金課、医療保険部保険収納課

(注) 1世帯当たり調定額＝調定額／年間平均加入世帯数、1人当たり調定額＝調定額／年間平均被保険者数

164 国民健康保険の給付状況(保険者負担分)

(単位 千円)

年 度	総 数		療 養 の 給 付		療 養 費		高 額 療 養 費 等	
	件 数	金 額	件 数	金 額	件 数	金 額	件 数	金 額
平成26年度	2,716,101	40,955,754	2,537,561	35,847,006	62,195	432,695	74,545	4,338,931
27	2,696,661	41,236,411	2,511,039	36,012,822	58,710	400,760	82,275	4,482,667
28	2,601,978	40,636,379	2,413,312	35,174,215	53,634	371,998	87,933	4,769,082
29	2,474,013	39,445,344	2,291,297	34,203,425	49,003	349,180	83,777	4,604,645
30	2,395,898	38,051,462	2,215,884	32,888,939	48,399	360,957	80,727	4,535,380

年 度	移 送 費		結核・精神医療給付金		老人保健医療費拠出金		出 産 育 児 一 時 金		葬 祭 費	
	件数	金額	件 数	金 額	件 数	金 額	件 数	金 額	件 数	金 額
平成26年度	1	4	40,380	50,828	-	-	582	244,440	837	41,850
27	-	-	43,268	54,892	-	-	586	246,120	783	39,150
28	-	-	45,812	56,934	-	-	540	226,800	747	37,350
29	-	-	48,696	60,332	-	-	449	188,212	791	39,550
30	-	-	49,740	60,137	-	-	403	168,824	745	37,225

資料：医療保険部保険年金課

(注) 高額療養費に高額介護合算療養費を含む。

12 福祉・社会保障

165 国民年金の加入状況

各年度末現在

年 度	被 保 険 者 数				保 険 料 免 除 者 数		
	総 数	法 1 号 加 入 者		法 3 号 加 入 者	総 数	法 定 免 除	申 請 免 除
		強 制	任 意				
平成26年度	135,273	91,261	1,463	42,549	39,057	5,783	33,274
27	130,900	87,657	1,379	41,864	32,379	5,815	26,564
28	124,990	82,985	1,277	40,728	32,977	5,859	27,118
29	121,237	80,244	1,212	39,781	32,400	5,956	26,444
30	118,597	78,512	1,247	38,838	32,612	6,600	26,012

資料：医療保険部保険年金課

166 国民年金の給付状況

(単位 千円)

年 度	総 数		老 齢 給 付						福 祉 年 金	
			老 齢 基 礎		老 齢		通 算 老 齢		老 齢 福 祉 年 金	
	件 数	金 額	件 数	金 額	件 数	金 額	件 数	金 額	件 数	金 額
平成26年度	116,032	77,170,948	104,320	69,537,063	2,667	1,342,216	2,384	558,173	2	800
27	138,055	91,664,878	124,806	82,397,765	2,307	1,173,654	2,095	495,787	-	-
28	141,719	94,527,502	128,849	85,310,788	1,987	1,013,429	1,835	443,209	-	-
29	146,989	97,476,874	134,448	88,271,013	1,657	845,215	1,574	383,765	-	-
30	149,595	99,420,801	137,277	90,160,437	1,355	689,221	1,320	326,706	-	-

年 度	障 害 給 付						遺 族 給 付						(別掲)	
	障 害 基 礎		障 害		障 害 基 礎 (無 抛 出)		遺 族 基 礎		母 子		寡 婦		死 亡 一 時 金	
	件 数	金 額	件 数	金 額	件 数	金 額	件 数	金 額	件 数	金 額	件 数	金 額	件 数	金 額
平成26年度	1,807	1,544,646	153	131,183	4,509	3,928,736	147	109,164	-	-	43	18,967	-	-
27	3,258	2,776,058	140	120,719	4,608	4,046,505	800	636,490	-	-	41	17,900	-	-
28	3,398	2,891,430	128	110,969	4,690	4,111,590	789	627,384	-	-	43	18,703	-	-
29	3,577	3,037,346	122	105,400	4,790	4,195,416	782	621,533	-	-	39	17,186	-	-
30	3,772	3,193,496	113	98,192	4,935	4,312,505	783	622,630	-	-	40	17,614	-	-

資料：医療保険部保険年金課

(注) 件数は、受給権者数である。

167 交通災害共済の状況

(単位 千円)

年 度	加 入 状 況					見 舞 金 給 付 状 況						
	加 入 者 数			加入率 (%)	会費・公費 負 担 額	総 数		死 亡		負 傷		支給率 (%)
	総 数	Aコース	Bコース			件 数	金 額	件 数	金 額	件 数	金 額	
平成26年度	60,536	23,680	36,856	10.8	40,861	301	20,990	1	3,000	300	17,990	51.4
27	59,400	22,918	36,482	10.6	39,851	291	19,000	-	-	291	19,000	47.7
28	57,099	21,383	35,716	10.2	37,936	276	17,660	1	3,000	275	14,660	46.6
29	56,758	20,807	35,951	10.1	37,449	232	19,800	2	6,000	230	13,800	52.9
30	54,933	19,447	35,486	9.8	33,345	225	17,390	-	-	225	17,390	52.2

資料：市民部市民生活課

(注) 加入率＝加入者/(住民基本台帳人口＋外国人登録人口(各年度4月1日現在))、支給率＝見舞金給付額/(会費＋公費)

168 各種手当受給者数

年 度	心 身 障 害 者 福 祉 手 当	特 別 障 害 者 手 当	障 害 児 福 祉 手 当	福 祉 手 当 (経過的)	特定疾病 患 者 福 祉 手 当	特 別 児 童 扶 養 手 当	児 童 手 当	児 童 育 成 手 当	児 童 扶 養 手 当
平成26年度	62,545	7,097	2,894	195	20,458	693	816,238	111,872	4,300
27	62,513	7,169	2,953	192	20,994	686	806,307	110,848	4,261
28	62,509	7,468	3,180	186	21,241	665	792,232	109,693	4,070
29	62,044	7,517	3,233	187	21,272	656	779,688	107,126	3,952
30	62,095	7,907	3,216	146	19,018	650	762,839	105,412	3,843

資料：福祉部障害者福祉課、子ども家庭部子育て支援課

(注) (1)数値は、年間延受給者数(特別児童扶養手当、児童手当、児童育成手当は、年間延支給対象児童数)である。

(2)児童扶養手当は、年度末現在の受給世帯数である。

169 子ども家庭支援センター利用状況

年 度	開 館 日 数	利 用 者 数				
		総 数	子育て総合相談	親子ふれあいひろば事業参加者		子 育 て 学 習 会
				子 ども	大 人	
平成26年度	359	131,372	30,154	42,040	38,576	20,602
27	360	125,737	33,962	37,933	33,909	19,933
28	359	135,067	37,836	40,122	35,833	21,276
29	359	132,433	44,080	36,593	32,530	19,230
30	359	138,565	47,822	37,648	33,382	19,713

資料：子ども家庭部子ども家庭支援センター

12 福祉・社会保障

170 高齢者施設・入居系サービスの状況

各年度末現在

年 度	特別養護老人ホーム (介護老人福祉施設)		介護老人保健施設		介護療養型医療施設	
	施設数	定員	施設数	定員	施設数	定員
平成27年度	26	2,433	7	827	6	907
28	26	2,433	8	927	5	828
29	27	2,541	8	927	4	656
30	28	2,570	8	927	4	656

年 度	(介護予防)認知症対応型 共同生活介護		養護老人ホーム		有料老人ホーム	
	施設数	定員	施設数	定員	施設数	定員
平成27年度	22	386	5	580	34	2,681
28	22	386	5	580	37	2,760
29	22	386	5	580	39	2,851
30	22	386	5	580	43	3,017

資料：福祉部高齢者いきいき課

(注) 特別養護老人ホームは、地域密着型を含む。

171 高齢者在宅系サービス事業所数

各年度末現在

年 度	居 宅 サ ー ビ ス	介 護 予 防 サ ー ビ ス	地 域 密 着 型 サ ー ビ ス	地 域 密 着 型 介 護 予 防 サ ー ビ ス	居 宅 介 護 支 援	介 護 予 防 支 援 (介 護 予 防 ケ ア マ ネ ジ メ ン ト)	総 合 事 業 (相 当 サ ー ビ ス)	総 合 事 業 (サ ー ビ ス A)
平成27年度	472	453	34	27	150	15	285	6
28	355	429	133	30	151	16	282	19
29	354	414	143	33	153	17	57	75
30	358	153	135	32	150	17	264	72

資料：福祉部高齢者いきいき課

(注) (1) 居宅サービス、介護予防サービスは特定施設入居者生活介護（介護予防）を除く。

(2) 地域密着型サービス、地域密着型介護予防サービスは認知症対応型共同生活介護、地域密着型介護老人福祉施設を除く。

(3) 介護予防サービスが平成30年度に大きく減少しているのは、平成29年3月31日をもって介護予防訪問介護、介護予防通所介護が終了となったことによる。

13 教 育 · 文 化

13 教育・文化

172 小学校の状況(公立)

各年5月1日現在

年 度	学 校 数	学 級 数	児 童 数								
			総 数			1 学 年			2 学 年		
			合 計	男	女	合 計	男	女	合 計	男	女
平成27年度	70	993	28,164	14,392	13,772	4,598	2,299	2,299	4,714	2,390	2,324
28	70	1,008	28,160	14,393	13,767	4,643	2,374	2,269	4,625	2,321	2,304
29	70	1,003	27,989	14,307	13,682	4,493	2,319	2,174	4,647	2,379	2,268
30	70	1,005	27,678	14,177	13,501	4,309	2,221	2,088	4,509	2,318	2,191
令和元年度	70	990	27,319	13,992	13,327	4,326	2,235	2,091	4,343	2,245	2,098

年 度	児 童 数 (続)												教 員 数
	3 学 年			4 学 年			5 学 年			6 学 年			
	合 計	男	女	合 計	男	女	合 計	男	女	合 計	男	女	
平成27年度	4,773	2,477	2,296	4,614	2,362	2,252	4,696	2,416	2,280	4,769	2,448	2,321	1,633
28	4,748	2,412	2,336	4,791	2,482	2,309	4,644	2,384	2,260	4,709	2,420	2,289	1,649
29	4,640	2,326	2,314	4,753	2,419	2,334	4,813	2,484	2,329	4,643	2,380	2,263	1,655
30	4,656	2,387	2,269	4,649	2,347	2,302	4,740	2,416	2,324	4,815	2,488	2,327	1,686
令和元年度	4,521	2,320	2,201	4,675	2,394	2,281	4,687	2,375	2,312	4,767	2,423	2,344	1,700

資料：「学校基本統計」

(注) 教員数は、本務者のみの数値である。

173 中学校の状況(公、私立)

各年5月1日現在

年 度	学 校 数	学 級 数	生 徒 数									教 員 数	
			総 数	1 学 年			2 学 年			3 学 年			
				合 計	男	女	合 計	男	女	合 計	男		女
平成27年度	47	520	16,231	5,292	2,682	2,610	5,424	2,750	2,674	5,515	2,836	2,679	1,060
28	47	516	15,920	5,192	2,641	2,551	5,294	2,677	2,617	5,434	2,760	2,674	1,053
29	47	502	15,682	5,183	2,663	2,520	5,205	2,651	2,554	5,294	2,674	2,620	1,063
30	47	498	15,332	4,983	2,573	2,410	5,171	2,650	2,521	5,178	2,636	2,542	1,055
令和元年度	47	506	15,410	5,235	2,672	2,563	4,986	2,577	2,409	5,189	2,647	2,542	1,069

資料：「学校基本統計」

(注) 教員数は、本務者のみの数値である。

174 理由別長期欠席者数、帰国児童(生徒)数、外国人児童(生徒)数

各年5月1日現在

年 度	長 期 欠 席 者 数					帰 国 児 童 (生 徒) 数	外 国 人 児 童 (生 徒) 数
	総 数	病 気	経 済 的 理 由	不 登 校	そ の 他		
小 学 校							
平成27年度	224	77	-	104	43	24	70
28	-	-	-	-	-	31	75
29	-	-	-	-	-	41	251
30	-	-	-	-	-	30	275
令和元年度	-	-	-	-	-	36	314
中 学 校							
平成27年度	528	70	-	429	29	9	15
28	543	99	-	418	26	7	5
29	-	-	-	-	-	15	114
30	-	-	-	-	-	20	116
令和元年度	-	-	-	-	-	23	119

資料：「学校基本統計」

(注) (1)長期欠席者とは、年度間に通算30日以上欠席した者である。
 (2)平成28年度調査より「長期欠席者数」の調査項目を削除。

175 中等教育学校の状況

各年5月1日現在

年 度	学 校 数	学 級 数	生 徒 数			前 期 課 程								
			総 数	男	女	1 学 年			2 学 年			3 学 年		
						合 計	男	女	合 計	男	女	合 計	男	女
平成27年度	1	24	930	445	485	160	76	84	159	76	83	158	77	81
28	1	24	931	443	488	160	75	85	159	75	84	159	76	83
29	1	24	931	447	484	160	80	80	160	75	85	158	74	84
30	1	24	921	439	482	160	79	81	159	79	80	159	74	85
令和元年度	1	24	912	440	472	160	79	81	160	79	81	158	79	79
年 度	後 期 課 程									教 員 数				
	1 学 年			2 学 年			3 学 年							
	合 計	男	女	合 計	男	女	合 計	男	女					
平成27年度	156	76	80	148	68	80	149	72	77	88				
28	154	74	80	152	76	76	147	67	80	90				
29	152	71	81	149	72	77	152	75	77	93				
30	156	72	84	141	66	75	146	69	77	94				
令和元年度	154	72	82	143	66	77	137	65	72	93				

資料：「学校基本統計」

(注) (1)中等教育学校とは、学校教育法に定められた学校種で、中学校段階の義務教育と高等学校段階の教育を一つの学校として一貫して施すことを目的とした学校のこと。(併設型・連携型の中高一貫校は含まれていない。)
 (2)教員数は、本務者のみの数値である。

13 教育・文化

176 高等学校の状況(公、私立)

各年5月1日現在

年 度	学校数	生 徒 数			全 日 制								
					1 学 年			2 学 年			3 学 年		
		総 数	男	女	合 計	男	女	合 計	男	女	合 計	男	女
平成27年度	19	14,599	7,154	7,445	4,595	2,264	2,331	4,689	2,297	2,392	4,353	2,086	2,267
28	18	14,854	7,313	7,541	4,765	2,333	2,432	4,551	2,244	2,307	4,623	2,254	2,369
29	18	14,553	7,163	7,390	4,429	2,165	2,264	4,688	2,292	2,396	4,491	2,218	2,273
30	18	14,270	6,982	7,288	4,332	2,081	2,251	4,381	2,152	2,229	4,634	2,265	2,369
令和元年度	18	13,814	6,784	7,030	4,332	2,108	2,224	4,260	2,053	2,207	4,305	2,116	2,189

年 度	定 時 制												教員数
	1 学 年			2 学 年			3 学 年			4 学 年			
	合 計	男	女	合 計	男	女	合 計	男	女	合 計	男	女	
平成27年度	307	160	147	292	162	130	269	142	127	94	43	51	819
28	313	161	152	290	152	138	258	146	112	54	23	31	828
29	313	155	158	295	151	144	264	139	125	73	43	30	836
30	292	150	142	290	144	146	267	142	125	74	48	26	845
令和元年度	294	175	119	276	141	135	268	141	127	79	50	29	817

資料：「学校基本統計」

(注) 教員数は、本務者のみの数値である。

177 特別支援学校の状況(公立)

各年5月1日現在

年 度	学校数	学級数	在 学 者 数												教員数	
			総 数			幼 稚 部		小 学 部		中 学 部		高 等 部				
			合 計	男	女	男	女	男	女	男	女	男	女	本 科		専 攻 科
平成27年度	4	166	928	625	303	3	6	150	65	81	69	375	158	16	5	377
28	4	170	949	643	306	2	5	159	71	85	50	384	176	13	4	386
29	4	174	951	657	294	3	2	165	81	89	44	388	161	12	6	384
30	4	175	939	646	293	3	2	171	78	97	50	366	160	9	3	388
令和元年度	4	171	904	614	290	2	2	176	78	87	56	343	151	6	3	378

資料：「学校基本統計」

(注) (1)特別支援学校とは、従来の盲学校、聾学校、養護学校を一本化し、複数の障害種別に対応した教育を実施するとともに小中学校等に在籍する障害のある児童生徒等の教育について助言又は援助を行う学校をいう。

(2)教員数は、本務者のみの数値である。

178 特別支援学校、編制方式別学級数(公立)

各年5月1日現在

年 度	総 数	幼 稚 部			小 学 部			中 学 部			高 等 部			
		合 計	同一年 齢編成	複数年 齢編成	合 計	単式 学級	複式 学級	合 計	単式 学級	複式 学級	合 計	本 科		専攻科
												単式 学級	複式 学級	
平成27年度	166	4	3	1	51	34	17	34	24	10	77	65	6	6
28	171	4	3	1	55	35	20	32	22	10	80	68	6	6
29	174	3	1	2	60	38	22	33	21	12	78	66	6	6
30	175	2	-	2	61	42	19	36	23	13	76	65	5	6
令和元年度	171	3	2	1	62	43	19	34	22	12	72	59	7	6

資料：「学校基本統計」

(注) 単式学級とは、同学年の児童・生徒で編制されている学級をいう。複式学級とは、2以上の学年の児童・生徒で編制されている学級をいう。

179 幼稚園の状況(私立)

各年5月1日現在

年 度	園 数	学級数	在 園 児 数									教員数	
			総 数	3 歳 児			4 歳 児			5 歳 児			
				合 計	男	女	合 計	男	女	合 計	男		女
平成27年度	31	275	6,417	1,935	997	938	2,203	1,167	1,036	2,279	1,137	1,142	410
28	31	279	6,168	1,899	942	957	2,053	1,062	991	2,216	1,160	1,056	429
29	31	274	5,933	1,865	928	937	2,003	991	1,012	2,065	1,064	1,001	427
30	31	263	5,712	1,799	911	888	1,917	953	964	1,996	993	1,003	425
令和元年度	31	261	5,581	1,816	901	915	1,832	933	899	1,933	956	977	415

資料：「学校基本統計」

(注) 教員数は、本務者のみの数値である。

13 教育・文化

180 専修学校、各種学校の状況(公、私立)

各年5月1日現在

年 度	専 修 学 校					各 種 学 校				
	学 校 数	生 徒 数			教 員 数	学 校 数	生 徒 数			教 員 数
		総 数	男	女			総 数	男	女	
平成27年度	9	7,144	5,278	1,866	288	-	-	-	-	-
28	9	7,076	5,232	1,844	300	-	-	-	-	-
29	9	7,154	5,226	1,928	298	-	-	-	-	-
30	9	7,086	5,150	1,936	312	1	11	8	3	4
令和元年度	9	7,330	5,365	1,965	310	1	11	7	4	6

資料：「学校基本統計」

(注) 教員数は、本務者のみの数値である。

181 進路別卒業生数(高等学校)

各年5月1日現在

年 度	総 数			大 学 等 進 学 者			専修学校(専門課程)進学者			専修学校(一般課程)等入学者		
	合 計	男	女	合 計	男	女	合 計	男	女	合 計	男	女
平成27年度	4,551	2,150	2,401	3,090	1,428	1,662	610	229	381	349	215	134
28	4,598	2,221	2,377	3,022	1,422	1,600	684	247	437	274	191	83
29	4,797	2,344	2,453	3,159	1,492	1,667	696	265	431	36	24	12
30	4,704	2,321	2,383	2,988	1,385	1,603	694	278	416	168	109	59
令和元年度	4,813	2,363	2,450	3,039	1,433	1,606	725	283	442	241	139	102

年 度	就 職 者			死 亡 ・ 不 詳			そ の 他			大 学 等 進 学 率 (%)		
	合 計	男	女	合 計	男	女	合 計	男	女	合 計	男	女
平成27年度	206	98	108	-	-	-	296	180	116	67.9	66.4	69.2
28	268	137	131	-	-	-	350	224	126	65.7	64.0	67.3
29	217	117	100	-	-	-	689	446	243	65.9	63.7	68.0
30	223	128	95	-	-	-	631	421	210	63.5	59.7	67.3
令和元年度	234	123	111	-	-	-	574	385	189	63.1	60.6	65.6

資料：「学校基本統計」

182 高等専門学校、短期大学の状況(国、私立)

各年5月1日現在

年 度	高 等 専 門 学 校					短 期 大 学					
	学 校 数	学 生 数			教 員 数	学 校 数	学 生 数			教 員 数	
		総 数	男	女			総 数	男	女		
平成27年度	1	1,041	910	131	80	3	1,119	152	967	44	
28	1	1,029	865	164	74	3	1,129	147	982	75	
29	1	1,023	851	172	73	3	1,166	153	1,013	77	
30	1	1,028	849	179	71	3	1,243	220	1,023	70	
令和元年度	1	1,023	845	178	69	3	1,227	219	1,008	65	

資料：「学校基本統計」

(注) 教員数は、本務者のみの数値である。

183 大学の状況

各年5月1日現在

年 度	学 校 数				学 生 数						
					総 数			公 立			
	総 数	国 立	公 立	私 立	合 計	男	女	合 計	男	女	
平成27年度	9	-	1	8	(5,161)59,992	(3,648)36,818	(1,513)23,174	9,253	5,973	3,280	
28	9	-	1	8	(5,034)59,289	(3,549)35,916	(1,485)23,373	9,175	5,887	3,288	
29	9	-	1	8	(4,892)58,988	(3,429)35,304	(1,463)23,684	9,160	5,772	3,388	
30	9	-	1	8	(4,611)58,222	(3,201)34,402	(1,410)23,820	9,076	5,639	3,437	
令和元年度	9	-	1	8	(4,590)58,177	(3,192)34,173	(1,398)24,004	9,124	5,608	3,516	

年 度	学 生 数 (続)			教 員 数								
	私 立			総 数			公 立			私 立		
	合 計	男	女	合 計	男	女	合 計	男	女	合 計	男	女
平成27年度	50,739	30,845	19,894	2,388	1,890	498	689	563	126	1,699	1,327	372
28	50,114	30,029	20,085	2,416	1,879	537	686	556	130	1,730	1,323	407
29	49,828	29,532	20,296	2,390	1,843	547	676	543	133	1,714	1,300	414
30	49,146	28,763	20,383	2,379	1,825	554	674	536	138	1,705	1,289	416
令和元年度	49,053	28,565	20,488	2,415	1,837	578	670	533	137	1,745	1,304	441

資料：「学校基本統計」

(注) (1) 学校数、学生数、大学本部の所在する学校の数値である。

(2) 学生数には、専攻科・別科の学生、通信教育の学生及び聴講生を含まない。

() 内数値は、大学院の学生数で内数である。

(3) 教員数は、本務者のみの数値である。

13 教育・文化

184 小学生の体位

平成30年度（単位 cm kg）

区 分	男		女		
	身長	体重	身長	体重	
6 歳	八王子市	116.3	21.2	115.4	20.8
	東京都	116.7	21.3	115.9	20.9
	全国	116.5	21.4	115.6	20.9
7 歳	八王子市	122.6	23.9	121.2	23.4
	東京都	123.0	24.6	121.9	23.6
	全国	122.5	24.1	121.5	23.5
8 歳	八王子市	128.3	27.0	127.3	26.3
	東京都	128.3	27.4	127.7	26.2
	全国	128.1	27.2	127.3	26.4
9 歳	八王子市	133.5	30.3	133.0	29.7
	東京都	134.4	30.6	133.8	30.1
	全国	133.7	30.7	133.4	30.0
10 歳	八王子市	139.0	34.5	139.6	33.6
	東京都	139.0	33.9	140.4	34.3
	全国	138.8	34.1	140.1	34.1
11 歳	八王子市	145.1	38.4	146.7	38.9
	東京都	145.5	38.4	147.7	39.4
	全国	145.2	38.4	146.8	39.1

資料：学校教育部保健給食課

(注) (1)年齢は、平成30年4月1日現在の満年齢である。

(2)全国及び東京都の数値は、「学校保健統計調査結果概要」による。

(3)八王子市の数値は、市立学校の全児童の平均値である。

185 中学生の体位

平成30年度（単位 cm kg）

区 分	男		女		
	身長	体重	身長	体重	
12 歳	八王子市	152.2	43.6	151.5	43.0
	東京都	153.0	43.8	152.5	43.7
	全国	152.7	44.0	151.9	43.7
13 歳	八王子市	159.2	48.3	155.1	47.0
	東京都	160.5	48.9	155.5	47.3
	全国	159.8	48.8	154.9	47.2
14 歳	八王子市	165.2	53.6	156.4	49.8
	東京都	166.0	54.2	157.5	49.4
	全国	165.3	54.0	156.6	49.9

資料：学校教育部保健給食課

(注) (1)年齢は、平成30年4月1日現在の満年齢である。

(2)全国及び東京都の数値は、「学校保健統計調査結果概要」による。

(3)八王子市の数値は、市立学校の全生徒の平均値である。

186 総合教育相談件数

年度及び 相談区分	総数	幼児			小学生			中学生			高校生			その他		
		合計	男	女	合計	男	女	合計	男	女	合計	男	女	合計	男	女
平成26年度	382	10	7	3	236	158	78	128	79	49	5	5	-	3	3	-
27	421	6	4	2	250	165	85	149	91	58	15	8	7	1	1	-
28	433	18	14	4	260	176	84	140	79	61	14	9	5	1	1	-
29	484	17	14	3	271	180	91	184	100	84	10	5	5	2	2	-
30	540	16	12	4	312	194	118	204	119	85	8	4	4	-	-	-
学業不振	39	-	-	-	24	15	9	14	11	3	1	-	1	-	-	-
緘黙・無気力	16	1	1	-	13	6	7	2	1	1	-	-	-	-	-	-
乱暴・攻撃的	42	-	-	-	33	26	7	9	8	1	-	-	-	-	-	-
不登校	192	-	-	-	83	51	32	105	53	52	4	2	2	-	-	-
進学、進路	10	2	2	-	3	2	1	5	3	2	-	-	-	-	-	-
家庭教育、しつけ	29	-	-	-	19	13	6	10	5	5	-	-	-	-	-	-
その他	212	13	9	4	137	81	56	59	38	21	3	2	1	-	-	-

資料：学校教育部教育支援課

187 指定文化財の状況

平成31年4月1日現在

指定区分	種別	備考	指定区分	種別	備考	
国指定 (9)	重要文化財 (4)	書跡(1) 工芸品(3)	市指定 (208)	有形文化財 (153)	建造物	山門(1) 社殿(1)
	史跡 (5)	城跡(2) 関所跡(1) 集落跡(2)			絵画	掛軸(2) 外1
有形文化財 (25)	建造物	寺院建造物(6) 厨子(1)			彫刻	仏像(2) 外2
	絵画	屏風(2)			工芸品	仏像(3) 梵鐘(3) 山車(12) 懸仏(2) 鰐口(4) 外10
	彫刻	仏像(10)			刀剣	大小組(4) 外74
	工芸品	軍船模型(1)			考古資料	発掘資料(出土品)(3)
	古文書	日記稿本(1) 寺院文書(1) 名主家文書(1)			歴史資料	写真原版(1) 肖像画(2) 外4
	考古資料	経塚出土品(1) 方形周溝墓出土品(1)			古文書	千人同心関係(7) 村方文書 (2) 日記(2) 外11
	有形民俗文化財(1)	民俗資料		農家構え(1)	有形民俗文化財(10)	民俗資料
無形民俗文化財(2)	芸能	八王子車人形(1) 説経浄瑠璃(1)		無形民俗文化財(11)	郷土芸能	獅子舞(9) 木遣(1)
史跡 (2)	寺域(1) 城跡(1)				風俗習慣	セエノカミ(1)
旧跡 (12)	城跡(1) 古墳(1) 外10				史跡 (20)	古代遺跡(2) 城跡(1) 外17
天然記念物 (3)	並木(1) 樹木(2)				旧跡 (3)	古戦場(1) 屋敷跡(1) 蛙合戦の旧地(1)
					天然記念物 (11)	並木(1) 樹木(10)

資料：生涯学習スポーツ部文化財課
(注) () 内数値は、員数である。

13 教育・文化

188 図書館利用状況

年 度	館 数	開 館 日 数	入 館 者 数	貸 出 冊 数			協 力 貸 出 数	視聴覚資料 貸 出 数	雑 誌 貸 出 数	障害者資料 貸 出 数
				総 数	一 般 図 書	児 童 図 書				
平成26年度	(1)4	338	1,670,815	2,358,335	1,661,132	697,203	12,495	215,168	121,614	6,776
27	(2)4	339	1,702,629	2,368,467	1,632,074	736,393	13,294	199,848	117,696	7,179
28	(2)4	337	1,688,392	2,334,650	1,572,187	762,463	12,547	180,063	113,484	6,486
29	(2)4	345	1,642,540	2,267,149	1,506,943	760,206	11,672	164,880	107,384	6,072
30	(3)4	338	1,606,924	2,204,527	1,463,320	741,207	12,584	144,400	106,429	6,098

資料：図書館部中央図書館

(注) (1) 図書館数は、各年度末現在である。

(2) 図書館数の()内数値は、分室で外数である。

(3) 開館日数は、各図書館・分室の中で一番多い日数である。

189 地区図書室利用状況

年 度	施 設 数	利 用 者 数	貸 出 冊 数		
			総 数	一 般 図 書	児 童 図 書
平成26年度	17	65,916	119,137	65,021	54,116
27	16	58,111	106,227	58,384	47,843
28	16	52,288	96,659	51,618	45,041
29	16	52,831	96,753	52,774	43,979
30	15	47,657	85,392	47,507	37,885

資料：市民活動推進部協働推進課

(注) 施設数は、各年度末現在である。

(注) 恩方市民センターの地区図書室は、平成30年10月1日から恩方市民センター図書館となった。

190 図書館分類別蔵書数

年 度	総 数	総 記	哲 学	歴 史	社 会 学 科	自 然 学 科	技 術
平成26年度	1,622,458	46,268	53,132	131,503	203,360	115,478	124,078
27	1,625,298	46,008	53,228	130,448	205,167	115,911	123,850
28	1,636,623	46,560	53,877	131,205	207,738	116,784	124,329
29	1,646,637	47,713	53,606	130,618	210,221	118,988	126,286
30	1,658,069	47,984	54,254	130,941	211,362	120,145	126,288

年 度	産 業	芸 術	言 語	文 学	絵 本	紙 芝 居	準 郷 土 資 料
平成26年度	46,676	110,812	26,022	600,777	154,562	7,013	2,777
27	47,178	111,323	26,097	601,599	154,568	7,112	2,809
28	47,521	112,417	26,280	605,086	154,488	7,458	2,880
29	48,787	109,861	26,812	606,751	156,390	7,689	2,915
30	49,294	110,808	27,088	609,960	159,249	7,748	2,948

資料：図書館部中央図書館

(注) 準郷土資料とは、市内在住者の著書及び市内で発行された出版物をいう。

191 郷土資料館利用状況

年 度	開 館 日 数	利 用 者 数							(再 掲) 集 会 室 利 用 等
		総 数	個 人			団 体			
			合 計	子 供	大 人	合 計	子 供	大 人	
平成26年度	293	20,369	16,775	2,839	13,936	3,594	2,638	956	1,416
27	292	21,588	17,752	3,333	14,419	3,836	2,830	1,006	1,322
28	292	22,992	19,184	2,619	16,565	3,808	2,594	1,214	1,395
29	293	24,972	21,292	3,540	17,752	3,680	2,583	1,097	1,292
30	294	23,411	19,906	3,327	16,579	3,505	2,656	849	1,103

資料：生涯学習スポーツ部文化財課郷土資料館

192 夢美術館利用状況

年 度	開 館 日 数	入 館 者 数					無 料 入 館 者 数
		総 数	有 料 入 館 者 数				
			合 計	学 生 ・ 子 供	大 人		
平成26年度	253	38,810	24,637	1,736	22,901	14,173	
27	258	36,970	26,729	2,503	24,226	10,241	
28	181	18,216	11,432	1,080	10,352	6,784	
29	260	31,981	19,636	1,577	18,059	12,345	
30	257	47,435	36,447	3,065	33,382	10,988	

資料：市民活動推進部学園都市文化課

193 生涯学習センター団体別利用状況

年 度	総 数		社 会 教 育 団 体		主 催 ・ 共 催 事 業		そ の 他	
	件 数	人 員	件 数	人 員	件 数	人 員	件 数	人 員
平成26年度	22,108	304,035	16,783	206,011	3,037	46,258	2,288	51,766
27	21,869	293,743	16,217	192,032	2,702	39,344	2,950	62,367
28	21,855	283,479	16,388	187,367	2,756	39,720	2,711	56,392
29	20,843	278,845	15,900	184,168	2,545	34,988	2,398	59,689
30	24,027	271,505	18,473	173,522	2,878	38,700	2,676	59,283

資料：生涯学習スポーツ部学習支援課

(注) 生涯学習センター(クリエイトホール)・生涯学習センター南大沢分館・川口分館3館分の合計である。

13 教育・文化

194 コニカミノルタ サイエンスドーム(八王子市こども科学館)利用状況

年 度	開館日数	入 館 者 数					
		総 数	有 料 入 館 者 数			無 料 入 館 者 数	(再 掲) プラネタリウム 入 場 者 数
			合 計	子 供	大 人		
平成26年度	296	85,181	46,402	18,382	28,020	38,779	60,716
27	268	82,180	43,869	17,270	26,599	38,311	56,983
28	157	57,219	28,847	11,597	17,250	28,372	37,054
29	211	86,117	51,810	20,581	31,229	34,307	57,451
30	298	91,815	54,682	21,114	33,568	37,133	65,020

資料：生涯学習スポーツ部こども科学館

(注) 平成28年10月から平成29年7月まで改修工事のため休館。

195 その他の主な社会教育施設利用者数

年 度	子どもキャンプ場	姫木平自然の家	絹の道資料館	八王子城跡 ガイダンス施設
平成26年度	4,712	15,068	8,787	50,197
27	6,067	14,279	8,943	54,234
28	5,992	13,081	7,609	63,060
29	5,191	13,824	7,888	52,358
30	5,401	13,127	6,699	57,113

資料：子ども家庭部児童青少年課、生涯学習スポーツ部生涯学習政策課、生涯学習スポーツ部文化財課

196 学園都市センター利用状況

年 度	総 数		イベントホール		ギャラリーホール		セミナー室		和 室		サウンドルーム	
	件 数	人 員	件 数	人 員	件 数	人 員	件 数	人 員	件 数	人 員	件 数	人 員
平成26年度	5,770	179,530	645	61,030	522	40,064	3,312	69,033	538	2,355	753	7,048
27	5,610	190,332	601	64,333	523	48,676	3,349	69,153	426	1,791	711	6,379
28	5,552	174,528	620	54,905	563	41,336	3,252	69,951	417	1,721	700	6,615
29	5,461	182,308	616	57,247	563	50,103	3,133	66,531	457	1,763	692	6,664
30	5,325	162,921	613	50,685	504	40,103	3,075	64,979	403	1,624	730	5,530

資料：市民活動推進部学園都市文化課

197 運動施設利用者数

施設名	平成26年度	27	28	29	30
滝ガ原運動場	126,384	127,161	125,076	114,656	120,400
野球場	70,589	69,787	67,757	63,770	67,042
テニスコート	8,078	10,223	7,773	6,114	5,162
サッカー場	14,771	12,379	13,234	12,025	14,110
ソフトボール場	32,946	34,772	36,312	32,747	34,086
川町運動場	31,771	27,441	27,696	25,189	29,695
少年野球場	10,932	9,225	9,849	9,091	10,693
少年サッカー場	20,839	18,216	17,847	16,098	19,002
柵田運動場	30,280	31,027	29,270	25,248	25,029
少年野球場	9,868	9,732	9,890	7,717	7,770
少年サッカー場	12,205	12,200	11,489	10,335	11,610
テニスコート	8,207	9,095	7,891	7,196	5,649
富士森公園	186,899	234,592	362,604	162,352	218,708
陸上競技場	94,318	77,645	110,170	4,100	0
テニスコート	45,220	23,087	58,368	49,843	56,155
野球場	47,361	133,860	194,066	108,409	162,553
上柚木公園	314,380	306,467	276,379	327,862	287,477
ソフトボール場	10,858	8,806	10,050	7,497	6,600
陸上競技場	184,826	173,557	162,287	191,491	178,142
野球場	65,713	69,525	67,265	82,647	57,527
テニスコート	52,983	54,579	36,777	46,227	45,208
大塚公園	43,372	43,819	40,211	31,159	38,134
野球場	11,168	9,924	8,979	7,802	6,957
テニスコート	26,758	26,949	24,659	16,938	23,971
プール	5,446	6,946	6,573	6,419	7,206
戸吹スポーツ公園	165,418	174,157	171,623	172,066	160,297
テニスコート	38,734	46,875	40,058	43,862	36,940
サッカー兼ラグビー場	100,508	101,025	103,758	98,888	93,998
スケートパーク	24,477	24,385	26,003	27,762	27,769
コインシャワー	1,699	1,872	1,804	1,554	1,590
その他の	165,584	173,804	170,114	164,082	158,130
北野公園野球場	14,142	13,862	12,376	13,582	11,953
高倉公園野球場	16,549	20,256	19,813	23,162	21,380
大平公園テニスコート	9,578	9,430	9,046	8,590	8,740
久保山公園テニスコート	10,733	11,504	11,156	11,086	10,558
内裏谷戸公園テニスコート	12,090	12,443	11,616	9,372	11,720
別所公園テニスコート	11,602	10,802	11,885	11,418	11,600
松木公園テニスコート	61,093	63,443	64,132	62,693	56,541
殿入中央公園テニスコート	10,478	11,640	10,443	9,733	10,074
陵南プール	8,868	9,540	8,314	6,906	7,611
西寺方グラウンド	10,451	10,884	11,333	7,540	7,953

資料：生涯学習スポーツ部スポーツ施設管理課

13 教育・文化

198 富士森体育館施設別利用者数

年 度	開 館 日 数	総 数	競 技 場	トレーニング室、 走 路	レ ク リ エ ー シ ョ ン ホ ー ル	第1、2、3 会 議 室
平成26年度	349	335,640	267,882	27,378	20,679	19,701
27	349	102,802	94,083	3,642	1,942	3,135
28	348	459,702	352,918	40,569	23,442	42,773
29	349	416,049	318,615	44,935	23,829	28,670
30	347	487,151	354,215	48,406	24,005	60,525

資料：生涯学習スポーツ部スポーツ施設管理課富士森体育館

(注) (1)開館日数は本館と分館を合わせたもの。

(2)平成26年度は本館で改修工事による閉館があり、本館の開館日数は292日間、分館の開館日数は349日。

(3)平成27年度は本館で改修工事による閉館があり、本館の開館日数は平成28年2月15日から3月31日まで
(休館日を除く)の45日間、分館の開館日数は349日。

199 甲の原体育館施設別利用者数

年 度	開 館 日 数	総 数	第 1 体 育 室	第 2 体 育 室	第 3 体 育 室	会 議 室	プ ー ル
平成26年度	349	208,032	89,329	11,931	17,604	9,250	79,918
27	349	216,989	88,873	15,188	19,347	11,386	82,195
28	348	228,855	95,671	15,217	17,543	15,533	84,891
29	348	224,584	92,521	16,687	18,106	14,043	83,227
30	347	225,631	93,347	16,147	18,115	13,312	84,710

資料：生涯学習スポーツ部スポーツ施設管理課甲の原体育館

200 エスフォルタアリーナ八王子施設別利用者数

年 度	開 館 日 数	総 数	メ イ ン ア リ ー ナ	サ ブ ア リ ー ナ	ト レ ー ニ ン グ 室	多 目 的 室	会 議 ・ 研 修 室	屋 外 運 動 広 場
平成26年度	176	209,570	62,352	30,388	82,424	16,590	9,637	8,179
27	353	585,470	144,991	118,917	192,760	52,435	35,124	41,243
28	352	516,884	110,213	75,005	190,960	58,861	32,523	49,322
29	352	498,892	116,713	76,139	185,237	57,771	32,454	30,578
30	352	552,874	152,302	96,838	185,710	68,839	32,431	16,754

資料：生涯学習スポーツ部スポーツ施設管理課総合体育館

(注) 平成26年度の値は、供用を開始した平成26年10月1日から平成27年3月31日までの集計。

201 都市公園、遊び場の状況

各年4月1日現在(単位 m²)

区 分	平成27年		28		29		30		31	
	数	面積	数	面積	数	面積	数	面積	数	面積
総 数	920	6,832,951	922	7,000,288	933	7,107,185	930	7,106,241	931	7,121,033
都 市 公 園	790	6,588,806	795	6,757,618	804	6,847,781	804	6,847,782	804	6,849,189
街 区 公 園	532	849,827	535	852,458	539	856,155	539	856,156	539	857,563
近 隣 公 園	50	1,067,257	50	1,067,257	51	1,079,090	51	1,079,090	51	1,079,090
地 区 公 園	3	233,115	3	233,115	3	233,115	3	233,115	3	233,115
総 合 公 園	7	1,178,908	7	1,268,408	7	1,268,408	7	1,268,408	7	1,268,408
運 動 公 園	3	264,617	3	264,639	3	264,639	3	264,639	3	264,639
特 殊 公 園	3	110,633	3	107,737	3	107,737	3	107,737	3	107,737
都 市 緑 地	192	2,884,449	194	2,964,004	198	3,038,637	198	3,038,637	198	3,038,637
遊 び 場	130	244,145	127	242,670	129	259,404	126	258,459	127	271,844
児 童 遊 園	67	72,379	66	71,853	66	71,853	64	71,157	64	70,273
ま ち の 広 場	63	171,766	61	170,817	63	187,551	62	187,302	63	201,571

資料：まちなみ整備部公園課

202 市民会館(オリンパスホール八王子)利用状況

年 度	総 数		ホ ー ル		リハーサル室単独利用		(再掲) 自主・共催事業	
	件 数	人 員	件 数	人 員	件 数	人 員	事業件数	人 員
平成26年度	404	324,107	303	321,192	101	2,915	33	52,821
27	408	341,963	314	339,326	94	2,637	42	68,058
28	431	359,046	314	355,134	117	3,912	41	67,575
29	390	352,382	323	351,129	67	1,253	48	79,232
30	381	384,454	318	382,997	63	1,457	45	79,280

資料：市民活動推進部学園都市文化課

203 芸術文化会館(いちようホール)利用状況

年 度	総 数		大 ホ ー ル		小 ホ ー ル		そ の 他		(再掲) 自主・共催事業	
	件 数	人 員	件 数	人 員	件 数	人 員	件 数	人 員	事業件数	人 員
平成26年度	4,680	269,215	286	131,355	355	61,834	4,039	76,026	52	35,932
27	4,636	261,506	270	117,221	364	61,560	4,002	82,725	60	41,554
28	4,647	231,994	281	106,900	333	48,017	4,033	77,077	68	46,335
29	4,620	234,041	301	110,065	354	49,595	3,965	74,381	67	49,094
30	4,536	236,841	304	111,606	359	48,864	3,873	76,371	50	45,377

資料：市民活動推進部学園都市文化課

(注) 自主・共催事業欄は、館の指定管理者である学園都市文化ふれあい財団の事業であり、平成26年度実績には支援・連携事業を含む。

13 教育・文化

204 南大沢文化会館利用状況

年 度	総 数		主 ホ ー ル		交 流 ホ ー ル		そ の 他		(再掲) 自主・共催事業	
	件 数	人 員	件 数	人 員	件 数	人 員	件 数	人 員	事業件数	人 員
平成26年度	4,508	149,757	246	52,451	299	27,254	3,963	70,052	29	14,901
27	4,499	150,142	249	51,776	309	29,460	3,941	68,906	26	19,293
28	4,540	139,347	235	47,355	293	24,786	4,012	67,206	25	14,968
29	4,470	139,671	246	46,716	286	23,929	3,938	69,026	26	16,134
30	4,334	131,376	236	41,664	282	22,116	3,816	67,596	26	16,377

資料：市民活動推進部学園都市文化課

(注) 自主・共催事業欄は、館の指定管理者である学園都市文化ふれあい財団の事業であり、平成26年度実績には支援・連携事業を含む。

205 夕やけ小やけふれあいの里利用状況

年 度	開 園 日 数	利 用 者 数				テ ン ト 数 (張)	屋外調理施設 利 用 件 数	夕やけホール 利 用 件 数
			入 園 者	宿 泊 者	日 帰 り 入 浴 者			
平成26年度	364	95,095	80,186	9,059	5,850	356	1,748	330
27	365	110,407	94,764	9,092	6,551	392	1,751	360
28	364	107,125	92,347	9,125	5,653	382	1,834	276
29	364	99,368	84,673	8,430	6,265	358	1,636	247
30	364	100,623	85,777	8,501	6,345	416	1,831	273

資料：産業振興部観光課

206 高尾599ミュージアム利用状況

年 度	開 館 日 数	利 用 者 数
平成27年度	229	195,976
28	358	326,055
29	358	352,905
30	357	374,060

資料：産業振興部観光課

207 コミュニティ施設利用状況

年 度	市民集会所(事務所併設)			市民センター			長房ふれあい館(集会施設部分)	
	施設数	件数	利用人員	施設数	件数	利用人員	件数	利用人員
平成26年度	7	5,735	81,214	18	124,451	2,015,814	3,423	53,111
27	7	5,477	77,095	18	120,269	2,028,674	3,586	55,617
28	7	5,608	77,473	18	121,534	2,035,851	3,198	48,312
29	7	5,363	77,383	18	130,483	2,162,990	3,186	49,263
30	7	4,682	65,493	18	131,168	2,151,104	3,056	47,338

資料：市民部市民生活課、市民活動推進部協働推進課
(注) 施設数は、各年度末現在である。



市の花・ヤマユリ

14 衛 生 · 環 境

14 衛生・環境

208 医療機関施設数

各年3月31日現在

年次	総数	病院	一般診療所			歯科 診療所	薬局	助産所		
			合計	有床	無床			合計	有床	無床
平成27年	933	40	376	19	357	283	220	14	2	12
28	940	40	379	18	361	285	222	14	2	12
29	936	42	378	17	361	283	219	14	2	12
30	929	38	372	16	356	285	218	16	2	14
31	946	38	381	16	365	288	220	19	2	17

資料：八王子市保健所

209 病床の種類別数

各年3月31日現在

年次	総数	病院						診療所	助産所
		合計	一般	精神	療養	感染	結核		
平成27年	8,982	8,815	2,737	4,087	1,983	8	-	163	4
28	8,981	8,815	2,737	4,087	1,983	8	-	162	4
29	8,924	8,776	2,694	4,028	2,046	8	-	144	4
30	8,667	8,522	2,625	3,869	2,020	8	-	141	4
31	8,731	8,569	2,625	3,916	2,020	8	-	158	4

資料：「3月病院報告」、八王子市保健所

(注) 八王子医療刑務所病院の病床は含まない。

210 医療施設従事者年末届出件数

各年12月31日現在

年次	総数	医師	歯 医 科 師	薬 劑 師	歯 生 科 士	歯 工 科 士	保 健 師 ・ 助 産 師 ・ 看 護 師 ・ 准 看 護 師
平成24年	8,256	1,138	416	1,452	339	87	4,824
26	9,165	1,161	432	1,514	400	87	5,571
28	9,349	1,171	428	1,557	430	85	5,678
30	9,048	1,102	441	1,581	457	87	5,380

資料：八王子市保健所

(注) 医療行政及び公衆衛生行政の基礎資料を得ることを目的として、東京都の医療業務に従事している者を把握するために、2年ごとに調査を行っている。

211 夜間救急診療所受診者数

年 度	診 療 日 数	総 数	小 児 科			内 科			1 日 当 たり 受 診 者
			合 計	男	女	合 計	男	女	
平成26年度	365	4,483	2,582	1,374	1,208	1,901	913	988	12.3
27	366	3,998	2,414	1,313	1,101	1,584	716	868	10.9
28	365	4,206	2,325	1,268	1,057	1,881	861	1,020	11.5
29	365	5,019	2,660	1,439	1,221	2,359	1,086	1,273	13.8
30	365	4,827	2,387	1,301	1,086	2,440	1,151	1,289	13.2

資料：医療保険部地域医療政策課

212 休日診療受診者数

年 度	診 療 日 数	総 数	0 ～ 6 歳			7 ～ 15 歳			16 歳 以 上			1 日 当 たり 受 診 者
			合 計	男	女	合 計	男	女	合 計	男	女	
平成26年度	72	17,401	4,192	2,205	1,987	2,753	1,494	1,259	10,456	5,041	5,415	241.7
27	72	14,888	3,648	1,919	1,729	2,314	1,278	1,036	8,926	4,317	4,609	206.8
28	72	15,480	3,604	1,909	1,695	2,344	1,233	1,111	9,532	4,491	5,041	215.0
29	72	16,731	3,980	2,151	1,829	2,582	1,411	1,171	10,169	4,867	5,302	232.4
30	73	16,109	3,807	2,004	1,803	2,480	1,365	1,115	9,822	4,566	5,256	220.7

資料：医療保険部地域医療政策課

(注) 日曜日、祝休日及び年末、年始に医師会の協力により実施。

213 休日歯科応急診療所受診者数

年 度	診 療 日 数	総 数	0 ～ 6 歳			7 ～ 15 歳			16 歳 以 上			1 日 当 たり 受 診 者
			合 計	男	女	合 計	男	女	合 計	男	女	
平成26年度	72	511	39	23	16	46	29	17	426	226	200	7.1
27	72	476	37	19	18	38	25	13	401	204	197	6.6
28	72	335	25	17	8	29	20	9	281	155	126	4.7
29	72	396	31	17	14	27	15	12	338	190	148	5.5
30	73	375	16	11	5	20	14	6	339	172	167	5.1

資料：医療保険部地域医療政策課

(注) 日曜日、祝休日及び年末、年始に歯科医師会の協力により実施。

14 衛生・環境

214 成人保健事業実施状況

(単位 件)

年 度	健康手帳 の 交 付	健康 教 育	健康 相 談	胃 が ん 検 診 (X 線)	胃 が ん 検 診 (内 視 鏡)	子 宮 頸 がん 検 診	肺 が ん 検 診	乳 が ん 検 診		大 腸 が ん 検 診
								マ ン モ グ ラ フ ィ	視 触 診	
平成26年度	118	17,947	6,939	7,889	-	24,002	25,476	14,267	7,671	53,524
27	114	15,120	10,720	8,550	-	18,835	23,987	11,616	-	54,462
28	58	14,006	10,444	8,057	-	20,517	23,215	13,157	-	52,990
29	293	13,442	7,657	7,555	-	18,628	23,942	10,994	-	52,757
30	437	13,031	8,970	5,575	6,582	18,477	23,848	12,234	-	52,587

年 度	歯 と 口 腔 歯 周 病 診 検	特 定 健 康 診 査	特 定 健 康 診 査 (4/2以降国保加入)	特 定 保 健 指 導		一 般 健 康 診 査	一 般 保 健 指 導		後 期 高 齢 者 健 康 診 査
				積 極 的 支 援	動 機 付 け 支 援		積 極 的 支 援	動 機 付 け 支 援	
平成26年度	246	49,347	437	210	1,010	1,947	7	17	28,398
27	233	(907)48,620	(23)446	157	1,098	1,890	16	14	(207)29,332
28	194	(791)47,136	(19)441	147	1,085	1,788	8	7	(150)30,606
29	283	(870)45,745	(28)419	129	1,108	1,755	9	15	(183)32,323
30	199	(863)43,549	(11)377	146	1,219	1,746	8	12	(185)33,749

資料：医療保険部成人健診課、医療保険部大横保健福祉センター、八王子市保健所

(注) (1)乳がん検診は、平成27年度から、視触診のみの検査を廃止した。

(2)特定健康診査及び後期高齢者健康診査において、平成27年度から人間ドック助成制度を開始した。

() 内数値は、制度の利用者で内数である。

(3)胃がん検診は、平成30年度から内視鏡検査を開始した。

215 母子保健事業実施状況

年 度	委 託 診 査 注(1)			健 康 診 査 注(2)	健 康 教 育	健 康 相 談	家 庭 訪 問	母 子 健 康 手 帳 交 付	母 子 栄 養 食 品 支 給
	総 数	乳 児	妊 婦 等						
平成26年度	52,230	6,792	45,438	13,650	5,977	12,150	8,698	4,227	52
27	48,733	6,808	41,925	13,563	4,926	11,418	8,917	3,966	48
28	49,555	6,953	42,602	13,704	5,264	14,241	8,093	3,835	23
29	47,254	6,435	40,819	13,153	4,613	14,484	7,541	3,740	30
30	45,377	6,343	39,034	12,825	5,189	14,796	8,300	3,596	24

資料：医療保険部大横保健福祉センター

(注) (1)乳児(6か月、9か月)健康診査及び妊婦健康診査は、医療機関に委託。

(2)乳児(3~4か月)健康診査、1歳6か月児健康診査及び3歳児健康診査等である。

216 予防接種接種者数

年 度	総数	B型肝炎	ヒブ 感染症	小児用 肺炎球菌 感染症	四種 混合	三種 混合	急性 灰白髄炎	二種 混合	結核 (BCG)	日本 脳炎
平成26年度	160,252	-	15,098	15,009	14,930	728	2,209	3,708	3,620	16,396
27	150,033	-	15,275	15,277	15,540	18	783	3,468	3,794	17,032
28	163,161 (4,849)	10,509	14,698	14,744	15,265	-	460	3,667	3,711	18,601
29	156,943 (2,431)	12,554	13,635	13,699	14,073	-	237	3,642	3,460	18,185
30	157,421 (483)	10,297	13,557	13,599	13,846	5	116	3,770	3,332	19,728

年 度	麻しん風しん 混合	水痘 (水ぼうそう)	子宮頸がん予防 (ヒトパピローマ ウイルス感染症)	先天性 風しん症候群対策 麻しん風しん混合 (任意接種)	高齢者 インフル エンザ	高齢者 肺炎球菌 感染症	
平成26年度	(299) 8,430	7,559		33	315	51,807 (8,097)	20,410
27	(250) 8,266 (463)	8,035		22	256	51,216 (1,907)	11,051
28	(288) 8,376	7,412		10	266	53,165 (1,619)	12,277
29	(269) 7,835	7,121		18	244	50,434 (1,110)	11,806
30	(371) 8,002	6,902		33	1,066	53,554 (688)	9,614

資料：健康部健康政策課

(注) (1) 令和元年版(2019年版)から、予防接種接種者数に予診のみの者は含まず。

(2) 三種混合は、ワクチンの製造販売一時中断により平成28・29年度は実績なし。

(3) 水痘と高齢者肺炎球菌感染症は平成26年10月から、B型肝炎は平成28年10月から定期接種を開始。

(4) 各予防接種の()内数値は、感染拡大防止のため行った市独自の費用助成制度(任意接種)による接種者数で内数である。

(5) 麻しん風しん混合に、風しん・麻しん単独分の接種人数を含む。

(6) 先天性風しん症候群対策の麻しん風しん混合に、風しん単独分の接種人数を含む。平成30年11月から対象者拡大。

217 献血活動(採血者数)

年 度	総 数	会 社	学 校	官 公 庁	地 域 及 び 諸 団 体	街 頭 (赤十字単独)
平成26年度	7,259	1,150	2,618	205	1,190	2,096
27	6,336	1,147	2,075	205	1,023	1,886
28	8,013	1,160	2,357	202	1,161	3,133
29	7,822	1,482	2,296	250	1,132	2,662
30	7,316	1,469	2,644	269	1,117	1,817

資料：東京都赤十字血液センター立川事業所

(注) 同血液センター武蔵野出張所からの配車分を含む。

14 衛生・環境

218 主な死因別死亡者数

区 分	平成 28 年			29			30		
	総 数	男	女	総 数	男	女	総 数	男	女
総 数	4,918	2,606	2,312	5,303	2,846	2,457	5,448	2,867	2,581
結 核	3	2	1	11	7	4	6	4	2
悪 性 新 生 物	1,442	857	585	1,465	905	560	1,526	916	610
糖 尿 病	40	23	17	53	29	24	59	29	30
高 血 圧 性 疾 患	15	9	6	12	3	9	22	7	15
心 疾 患	774	390	384	960	500	460	980	497	483
脳 血 管 疾 患	435	229	206	402	217	185	383	187	196
大 動 脈 瘤 及 び 解 離	51	29	22	53	29	24	46	30	16
肺 炎	475	246	229	355	217	138	368	226	142
慢 性 閉 塞 性 肺 疾 患	57	46	11	64	54	10	66	50	16
喘 息	4	2	2	6	3	3	6	2	4
肝 疾 患	71	47	24	67	39	28	48	27	21
腎 不 全	88	50	38	94	45	49	98	42	56
老 衰	363	91	272	421	96	325	476	125	351
不 慮 の 事 故	110	67	43	128	83	45	96	62	34
自 殺	81	54	27	85	61	24	100	78	22
そ の 他 の 全 死 因	909	464	445	1,127	558	569	1,168	585	583

資料：八王子市保健所

219 八王子市斎場火葬炉使用状況

年 度	総 数	市 内 居 住 者				市 外 居 住 者			
		合 計	12 歳 以 上	12 歳 未 満	改 葬 等	合 計	12 歳 以 上	12 歳 未 満	改 葬 等
平成26年度	4,387	3,873	3,825	9	39	514	505	-	9
27	4,375	3,836	3,784	11	41	539	534	1	4
28	4,490	3,992	3,940	8	44	498	482	-	16
29	4,688	4,208	4,160	8	40	480	469	-	11
30	4,849	4,339	4,281	15	43	510	496	-	14

資料：市民部斎場事務所

(注) 改葬等は、胎児及び身体の一部を含む。

220 八王子市斎場式場使用状況

(単位 千円)

年 度	総 数		第 一 式 場		第 二 式 場	
	件 数	使 用 料	件 数	使 用 料	件 数	使 用 料
平成26年度	578	27,410	283	14,870	295	12,540
27	587	27,720	286	14,950	301	12,770
28	564	26,800	275	14,510	289	12,290
29	545	25,870	268	14,240	277	11,630
30	569	26,475	275	14,235	294	12,240

資料：市民部斎場事務所

221 霊園の使用状況

年 度	緑 町 霊 園		甲 の 原 霊 園		南 多 摩 都 市 霊 園	
	設 置 区 画 数	年 度 末 使 用 数	設 置 区 画 数	年 度 末 使 用 数	設 置 区 画 数	年 度 末 使 用 数
平成26年度	3,751	3,694	1,020	997	1,152	1,039
27	3,753	3,698	1,020	996	1,152	1,049
28	3,765	3,701	1,020	999	1,152	1,055
29	3,768	3,695	1,020	999	1,152	1,054
30	3,768	3,690	1,020	999	1,152	1,047

資料：市民部市民生活課

222 ごみ収集状況

(単位 t)

年 度	総 数	収 集 量							持 込 量			
		合 計	可 燃 物	不 燃 物	粗 大 物	有 害 物	資 源 物	そ の 他	合 計	可 燃 物	不 燃 物	抛 棄 物
平成26年度	163,314	124,248	83,236	5,836	2,215	213	32,553	195	39,066	36,451	1,437	1,178
27	159,703	125,547	84,823	5,433	2,261	345	32,556	129	34,156	32,063	967	1,126
28	156,404	124,891	85,216	5,190	2,373	372	31,608	132	31,513	30,084	883	546
29	152,180	122,345	83,592	5,040	2,120	337	31,136	120	29,835	28,488	865	482
30	149,685	121,569	83,295	4,573	2,282	345	30,933	141	28,116	26,908	772	436

資料：資源循環部ごみ減量対策課

14 衛生・環境

223 ごみ処理状況

(単位 t)

年 度	ごみ処理状況						(再掲) 焼却施設からの資源物
	総 数	焼 却	埋 立	資 源 化	そ の 他		
平成26年度	163,314	126,873	334	35,645	462	14,822	
27	159,703	123,035	86	35,649	933	13,891	
28	156,404	121,004	60	34,110	1,230	13,661	
29	152,180	117,722	40	33,273	1,145	13,205	
30	149,685	116,246	-	32,924	515	13,030	

資料：資源循環部ごみ減量対策課

224 余熱利用施設利用者数

年 度	あ つ た か ホ ー ル						戸 湯 っ た り 館 吹 館
	総 数	ホ ー ル	会 議 室	和 室	プ ー ル	浴 室 (60歳以上)	
平成26年度	213,217	48,549	12,144	20	83,543	68,961	92,176
27	219,105	49,665	11,644	-	85,984	71,812	92,325
28	216,505	44,908	10,912	-	91,000	69,685	86,109
29	203,384	37,511	9,904	-	86,208	69,761	87,058
30	215,279	45,311	11,476	10	90,680	67,802	83,351

資料：資源循環部北野清掃工場、医療保険部地域医療政策課

225 し尿収集、処理状況

(単位 kℓ)

年 度	収 集 人 口			収 集 ・ 処 理 量			
	総 数	浄 化 槽	汲 み 取 り	総 数	浄 化 槽 汚 泥	し 尿	雑 排 水
平成26年度	16,107	12,944	3,163	9,807	7,511	2,282	14
27	15,085	12,210	2,875	9,423	7,229	2,188	6
28	14,289	11,642	2,647	8,865	6,918	1,930	17
29	13,729	11,270	2,459	7,772	5,949	1,814	9
30	13,112	10,814	2,298	8,114	6,516	1,589	9

資料：水循環部水再生施設課

226 資源集団回収事業

(単位 t)

年 度	実 施 団 体 数	総 数	紙 類					空きびん	空き缶	古着・古布	金属くず
			合 計	新 聞	ダンボール	雑誌・雑紙	紙パック				
平成26年度	392	8,267	7,669	3,774	1,293	2,525	77	61	201	330	6
27	390	8,226	7,606	3,607	1,360	2,559	80	58	207	346	9
28	388	7,901	7,265	3,260	1,393	2,531	81	65	208	355	8
29	388	7,615	6,975	3,011	1,382	2,501	81	66	207	358	9
30	389	7,301	6,658	2,688	1,388	2,501	81	61	209	365	8

資料：資源循環部ごみ減量対策課

227 公害苦情の種類別受付件数

年 度	総 数	大 気 汚 染	水 質 汚 濁	騒 音	振 動	悪 臭	そ の 他
平成26年度	363	133	2	63	21	140	4
27	374	113	2	107	22	126	4
28	399	128	6	114	17	127	7
29	267	80	1	82	11	86	7
30	311	101	1	89	20	99	1

資料：環境部環境保全課

(注) 複数の種類に該当する苦情については、各種類において計上している。

228 公害苦情の発生源別受付件数

年 度	総 数	工 場	指 定 作 業 場	建 設 作 業	一 般
平成26年度	227	25	6	11	185
27	236	37	6	5	188
28	249	25	10	7	207
29	178	17	5	10	146
30	195	23	2	15	155

資料：環境部環境保全課

14 衛生・環境

229 大気環境測定結果(年平均値)

(1) 二酸化硫黄

(単位 ppm)

区分	測定室	平成26年度	27	28	29	30
一般環境	館片倉町	0.001	0.001	-	-	-
	大薬寺町	0.002	0.002	0.001	0.001	0.001
	平均	0.002	0.002	0.001	0.001	0.001

(2) 一酸化炭素

(単位 ppm)

区分	測定室	平成26年度	27	28	29	30
自動車排出ガス	八打越町	0.5	0.4	0.4	0.4	0.4
	下柚木	0.3	0.3	0.3	0.3	0.3
	平均	0.4	0.4	0.4	0.4	0.4

(3) 浮遊粒子状物質

(単位 mg/m³)

区分	測定室	平成26年度	27	28	29	30
一般環境	館片倉町	0.016	0.014	0.013	0.013	0.014
	大薬寺町	0.016	0.014	0.012	0.012	0.015
	川口町	0.016	0.016	0.013	0.013	0.014
	川口町	0.017	0.016	0.015	0.014	0.015
	平均	0.016	0.015	0.013	0.013	0.015
自動車排出ガス	八打越町	0.018	0.017	0.015	0.015	0.015
	下柚木	0.014	0.017	0.017	0.016	0.018
	平均	0.016	0.017	0.016	0.016	0.017

(4) 二酸化窒素

(単位 ppm)

区分	測定室	平成26年度	27	28	29	30
一般環境	館片倉町	0.011	0.010	0.010	0.010	0.009
	大薬寺町	0.016	0.015	0.013	0.014	0.012
	川口町	0.012	0.012	0.011	0.012	0.012
	川口町	0.009	0.009	0.009	0.009	0.008
	平均	0.012	0.012	0.011	0.011	0.010
自動車排出ガス	八打越町	0.018	0.017	0.015	0.015	0.014
	下柚木	0.020	0.019	0.018	0.019	0.016
	下柚木	0.016	0.016	0.014	0.014	0.013
	平均	0.018	0.017	0.016	0.016	0.014

(5) 光化学オキシダント(昼間の1時間値の年平均値)

(単位 ppm)

区分	測定室	平成26年度	27	28	29	30
一般環境	館片倉町	0.033	0.033	0.031	0.033	0.033
	大薬寺町	0.031	0.031	0.032	0.033	0.032
	平均	0.032	0.032	0.032	0.033	0.033

資料：環境部環境保全課

230 河川の水質測定結果(年平均値)

(単位 mg/ℓ)

年 度	生 活 環 境 項 目					全 窒 素	全 磷
	pH	DO	BOD	COD	SS		
谷 地 川 下 田 橋 下							
平成 26 年 度	8.6	11.7	0.8	3.5	3	3.25	0.087
27	8.5	10.9	0.8	3.3	3	3.36	0.085
28	8.5	12.1	0.9	4.0	4	4.24	0.178
29	8.4	11.8	1.0	2.7	2	3.14	0.043
30	8.5	11.7	1.0	3.0	3	2.73	0.029
浅 川 中央道北浅川橋							
平成 26 年 度	7.7	10.6	0.6	1.6	1	1.77	0.024
27	7.8	10.1	0.5	1.4	2	1.70	0.024
28	7.9	10.8	0.6	1.6	3	1.67	0.023
29	7.9	10.7	0.7	1.3	2	1.80	0.021
30	8.0	11.0	0.7	1.3	1	1.59	0.018
浅 川 長 沼 橋 下							
平成 26 年 度	7.9	10.0	0.9	2.9	2	4.30	0.349
27	7.9	9.7	0.7	2.5	2	3.55	0.229
28	8.0	10.6	1.1	2.9	3	3.61	0.253
29	7.9	10.5	0.9	2.1	2	3.51	0.223
30	7.9	10.3	1.2	2.6	2	3.28	0.200
城 山 川 五 反 田 橋							
平成 26 年 度	8.0	11.3	0.7	1.8	1	2.70	0.031
27	8.2	10.9	0.6	1.8	2	2.55	0.028
28	8.1	11.8	0.7	1.8	2	2.38	0.030
29	8.0	11.3	0.7	1.4	2	2.66	0.020
30	8.3	12.4	0.8	1.7	2	2.32	0.015
南 浅 川 横 川 橋							
平成 26 年 度	8.1	10.9	0.7	1.6	3	1.72	0.013
27	7.8	10.1	0.8	2.0	2	2.09	0.028
28	8.1	11.7	0.6	1.6	1	1.79	0.021
29	8.2	11.1	0.9	1.6	1	1.90	0.023
30	8.2	11.1	1.1	1.8	2	2.09	0.021
案 内 川 御 室 橋							
平成 26 年 度	7.7	10.4	0.6	1.5	1	1.21	0.017
27	7.7	9.6	0.5	1.4	1	1.14	0.017
28	7.7	10.5	0.6	1.4	1	1.17	0.019
29	7.7	10.2	0.6	1.0	1	1.21	0.019
30	7.7	10.4	0.5	1.1	1	1.04	0.012
川 口 川 川 口 川 橋							
平成 26 年 度	8.0	10.7	0.7	1.6	1	3.04	0.019
27	8.1	10.4	0.6	1.6	2	2.97	0.019
28	8.1	11.5	0.7	1.6	2	2.66	0.019
29	8.0	10.9	0.6	1.2	3	2.81	0.014
30	8.1	11.3	0.7	1.4	2	2.57	0.011
湯 殿 川 春 日 橋							
平成 26 年 度	7.8	11.2	0.6	2.2	2	2.95	0.031
27	8.0	10.8	0.8	2.4	5	2.89	0.027
28	8.0	11.7	0.7	2.2	3	2.72	0.035
29	7.9	11.4	0.8	1.6	2	2.80	0.021
30	7.9	11.3	0.8	2.1	3	2.63	0.032
大 栗 川 東 中 野 橋							
平成 26 年 度	8.2	12.0	0.8	2.5	1	1.13	0.020
27	8.5	12.4	0.8	2.8	3	1.00	0.017
28	8.4	12.8	0.8	2.7	2	0.97	0.022
29	8.3	12.0	1.2	2.6	3	1.28	0.022
30	8.4	12.6	1.3	2.8	2	0.91	0.016

資料：水循環部水環境整備課

(注) pH 水素イオン濃度、DO 溶存酸素量、BOD 生物化学的酸素要求量、COD 化学的酸素要求量、SS 浮遊物質

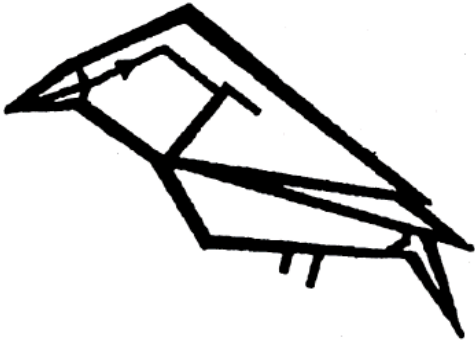

市の鳥・オオルリ

15 議会・選挙・行政

15 議会・選挙・行政

231 市議会会派、年齢別議員数

令和元年8月19日現在

年 齢	総 数	自 民 党 新 政 会	八王子市議会 公 明 党	日 本 共 産 党 八王子市議会 議 員 団	市 民 ク ラ ブ	立 憲 民 主 ・ 市 民 の 会	そ の 他
30 歳未満	1	-	-	1	-	-	-
30 ～ 34	-	-	-	-	-	-	-
35 ～ 39	5	1	-	-	-	2	2
40 ～ 44	7	5	1	1	-	-	-
45 ～ 49	6	2	2	-	1	-	1
50 ～ 54	7	2	2	-	1	1	1
55 ～ 59	8	2	3	1	1	-	1
60 ～ 64	4	2	2	-	-	-	-
65 ～ 69	2	1	-	1	-	-	-
70 歳以上	-	-	-	-	-	-	-

資料：市議会事務局庶務調査課

232 市議会本会議の状況

年 度	招 集 回 数		会 期 日 数	会 議 日 数	付 議 案 件 数							請 願 件 数	陳 情 件 数
	定 例 会	臨 時 会			総 数	予 算	条 例	決 算	契 約	意 見 書、 決 議	そ の 他		
平成26年度	4	-	104	22	176	21	95	8	7	15	30	1	17
27	4	1	104	26	202	23	63	8	6	16	86	2	47
28	4	-	107	25	124	29	28	9	3	17	38	1	70
29	4	-	105	26	132	26	50	10	3	7	36	3	21
30	4	-	107	25	149	26	44	10	18	8	43	4	9

資料：市議会事務局議事課

233 市議会委員会の開催状況

年 度	常 任 委 員 会				特 別 委 員 会									
	総 務 企 画	厚 生	文 教 経 済	都 市 環 境	予 算 等 審 査	決 算 審 査	ニ ュ ー タ ウ ン 対 策	交 通 策 対 策	中 心 市 街 地 策 対 策	復 興 支 援 ・ 災 害 対 策	中 核 市 移 行 調 査	都 市 づ く り ・ ニ ュ ー タ ウ ン 対 策	復 興 支 援 ・ 防 災 ・ 危 機 管 理 対 策	次 世 代 支 援 ・ 高 齢 社 会 対 策
平成26年度	9	9	8	10	6	3	2	2	2	2	2	-	-	-
27	10	10	8	10	6	3	-	3	-	-	-	3	4	3
28	10	9	9	10	6	3	-	2	-	-	-	2	2	2
29	11	10	10	10	6	3	-	3	-	-	-	3	3	4
30	9	10	9	10	6	3	-	2	-	-	-	2	2	3

資料：市議会事務局議事課

- (注) (1)平成24年度に新たに、中核市移行調査特別委員会が設置。
 (2)中核市移行調査特別委員会は議員改選に伴い平成27年4月30日に消滅。
 (3)平成27年度からニュータウン対策特別委員会、復興支援・災害対策特別委員会、中心市街地対策特別委員会に代わって、都市づくり・ニュータウン対策特別委員会、復興支援・防災・危機管理対策特別委員会、人口減少・高齢社会対策特別委員会が設置。
 (4)平成29年度から人口減少・高齢社会対策特別委員会の名称が、次世代支援・高齢社会対策特別委員会に変更。

234 市議会の議決状況

年 度	総 数	可 決	否 決	承 認	同 意	認 定	選 挙	継 続	決 定	許 可	その他
平成26年度	176	152	5	3	8	8	-	-	-	-	-
27	219	170	7	3	14	8	10	-	6	1	-
28	124	98	8	3	6	9	-	-	-	-	-
29	153	103	4	4	11	10	9	-	4	8	-
30	149	110	5	4	20	10	-	-	-	-	-

資料：市議会事務局議事課

235 請願の処理状況

年 度	総 数	採 択	一 部 採 択	不 採 択	撤 回	未 上 程	審 議 未 了	継 続 審 議
平成26年度	(1) 1	-	-	-	1	-	-	-
27	(2) 2	-	-	2	-	-	-	-
28	(1) 1	-	-	1	-	-	-	-
29	(3) 3	-	-	3	-	-	-	-
30	(4) 4	2	-	2	-	-	-	-

資料：市議会事務局議事課

(注) () 内数値は、当年度の新規受理件数で内数である。

236 選挙人名簿登録者数

年 次	各年9月登録日現在			
	総 数	男	女	対 前 年 度 増 減 数
平 成 27 年	(527) 455,812	(235) 227,553	(292) 228,259	(△6) 96
28	(548) 470,109	(246) 234,913	(302) 235,196	(21) 14,297
29	(514) 470,626	(225) 234,938	(289) 235,688	(△34) 517
30	(490) 470,733	(207) 234,809	(283) 235,924	(△24) 107
令 和 元 年	(522) 471,117	(224) 234,647	(298) 236,470	(32) 384

資料：選挙管理委員会事務局

(注) () 内数値は、在外選挙人名簿登録者数で外数である。

(2) 平成28年6月19日に、選挙権年齢が20歳から18歳以上へ引き下げられた。

237 選挙の投票状況

執行年月日	当日有権者数			投票者数			投票率 (%)		
	総数	男	女	総数	男	女	総数	男	女
衆議院議員(小選挙区選出)									
平成24年12月16日	455,220	227,744	227,476	283,241	141,717	141,524	62.22	62.23	62.21
26 12 14	456,057	227,632	228,425	252,619	127,052	125,567	55.39	55.81	54.97
29 10 22 (第21区)	9,429	5,032	4,397	4,690	2,502	2,188	49.74	49.72	49.76
29 10 22 (第24区)	460,468	229,365	231,103	254,210	126,460	127,750	55.21	55.13	55.28
衆議院議員(比例代表選出)									
平成24年12月16日	455,220	227,744	227,476	283,246	141,733	141,513	62.22	62.23	62.21
26 12 14	456,057	227,632	228,425	252,598	127,036	125,562	55.39	55.81	54.97
29 10 22 (第21区)	9,429	5,032	4,397	4,685	2,498	2,187	49.69	49.64	49.74
29 10 22 (第24区)	460,468	229,365	231,103	254,185	126,443	127,742	55.20	55.13	55.27
参議院議員(東京都選出)									
平成22年 7月11日	451,219	226,264	224,955	272,513	136,035	136,478	60.39	60.12	60.67
25 7 21	455,388	227,516	227,872	241,914	122,270	119,644	53.12	53.74	52.50
28 7 10	467,875	233,590	234,285	263,055	131,498	131,557	56.22	56.29	56.15
令和元年 7月21日	469,297	233,697	235,600	242,514	121,255	121,259	51.68	51.89	51.47
参議院議員(比例代表選出)									
平成22年 7月11日	451,219	226,264	224,955	272,453	136,008	136,445	60.38	60.11	60.65
25 7 21	455,388	227,516	227,872	241,875	122,246	119,629	53.11	53.73	52.50
28 7 10	467,875	233,590	234,285	263,019	131,479	131,540	56.22	56.29	56.15
令和元年 7月21日	469,297	233,697	235,600	242,446	121,217	121,229	51.66	51.87	51.46
都 知 事									
平成23年 4月10日	448,765	224,576	224,189	256,141	124,932	131,209	57.08	55.63	58.53
24 12 16	452,756	226,372	226,384	282,602	141,376	141,226	62.42	62.45	62.38
26 2 9	452,979	226,109	226,870	186,422	94,658	91,764	41.15	41.86	40.45
28 7 31	465,980	232,482	233,498	270,880	131,788	139,092	58.13	56.69	59.57
都 議 会 議 員									
平成17年 7月 3日	429,318	215,435	213,883	197,505	96,559	100,946	46.00	44.82	47.20
21 7 12	444,443	222,593	221,850	258,517	128,387	130,130	58.17	57.68	58.66
25 6 23	450,103	224,723	225,380	212,384	105,083	107,301	47.19	46.76	47.61
29 7 2	463,897	231,142	232,755	243,506	120,451	123,055	52.49	52.11	52.87
市 長									
平成20年 1月27日	438,392	219,968	218,424	150,690	73,889	76,801	34.37	33.59	35.16
24 1 22	450,659	225,660	224,999	157,484	78,535	78,949	34.95	34.80	35.09
28 1 24	451,641	225,168	226,473	147,249	73,473	73,776	32.60	32.63	32.58
令和 2年 1月26日	466,207	231,873	234,334	146,680	73,105	73,575	31.46	31.53	31.40
市 議 会 議 員									
平成19年 4月22日	431,253	216,012	215,241	202,985	98,334	104,651	47.07	45.52	48.62
23 4 24	446,084	223,122	222,962	199,542	97,514	102,028	44.73	43.70	45.76
27 4 26	447,344	222,815	224,529	201,554	98,537	103,017	45.06	44.22	45.88
31 4 21	461,054	229,354	231,700	206,977	100,668	106,309	44.89	43.89	45.88

資料：選挙管理委員会事務局

(注) 衆議院選挙第21区は東中野、大塚を区域とし、第24区はそれ以外の八王子市の地域で設定。

238 相談、広聴活動

(1) 市民専門相談

(単位 件)

年 度	総 数	法 律	交通 事故	税 金	不 動 産	司法書士 法律	登 記	相続・ 遺言等 暮らしの 手続	年金・ 雇用保険・ 労働条件	行 政	あなたの 心の 相談室	女性のため の相談 ・ カウンセリ ング	人権 相談
平成26年度	5,854	1,626	124	67	126	40	49	223	27	9	988	2,560	15
27	5,534	1,593	118	59	105	48	47	228	13	13	1,002	2,301	7
28	5,431	1,481	97	64	90	46	49	199	17	5	948	2,423	12
29	5,686	1,455	91	60	99	29	45	242	14	6	974	2,662	9
30	6,599	1,501	85	65	97	37	47	225	21	3	980	3,523	15

資料：市民部市民生活課、市民活動推進部男女共同参画課、総務部総務課

(2) 広聴

(単位 件)

年 度	市 民 の 声				
	総 数	要 望	苦 情	提 言	そ の 他
平成26年度	2,144	777	401	90	876
27	1,915	760	326	128	701
28	1,843	541	521	62	719
29	1,423	384	482	32	525
30	1,427	415	502	64	446

資料：総合経営部広聴課

239 情報公開制度

年度及び実施機関	公開請求 件 数	対 象 公文書数	公 開 の 状 況						
			公 開	部分公開	非 公 開	時 限 秘	不 存 在	却 下	請求取下げ
平成26年度	207	2,598	1,840	732	4	-	15	-	7
27	155	2,355	1,371	948	4	-	25	-	7
28	194	1,547	1,159	356	3	-	21	-	8
29	191	1,762	1,386	345	4	-	18	-	9
30	225	1,406	1,184	196	4	-	13	-	9
市 教 育 委 員 会	187	1,251	1,072	156	3	-	11	-	9
議 会	36	126	108	15	1	-	2	-	-
	2	29	4	25	-	-	-	-	-

資料：総務部総務課

15 議会・選挙・行政

240 個人情報保護制度

年度及び実施機関	開示請求 件数	対 象 公文書数	開 示 の 状 況						
			開 示	部 分 開 示	不 開 示	不 存 在	却 下	請求取下げ	訂正請求
平成 26 年 度	108	682	589	49	4	35	-	5	-
27	126	410	275	84	3	41	-	1	6
28	97	459	365	48	3	30	-	8	5
29	134	405	270	93	4	37	-	1	-
30	114	225	152	41	3	27	-	1	1
市長	107	215	150	35	3	26	-	1	-
教育委員会	7	10	2	6	-	1	-	-	1

資料：総務部総務課

241 市職員数

平成31年4月1日現在

部 局	総 数			一 般 行 政 職			技 能 労 務 職			生 活 環 境 職			医 師		
	合計	男	女	合計	男	女	合計	男	女	合計	男	女	合計	男	女
総 数	2,823	1,837	986	2,505	1,562	943	305	265	40	10	10	-	3	-	3
市長部局	2,360	1,554	806	2,152	1,365	787	195	179	16	10	10	-	3	-	3
都市戦略部	31	21	10	31	21	10	-	-	-	-	-	-	-	-	-
オリンピック・パラリンピック推進室	10	8	2	10	8	2	-	-	-	-	-	-	-	-	-
総合経営部	19	13	6	19	13	6	-	-	-	-	-	-	-	-	-
行財政改革部	42	34	8	42	34	8	-	-	-	-	-	-	-	-	-
市民活動推進部	32	22	10	32	22	10	-	-	-	-	-	-	-	-	-
総務部	153	95	58	143	85	58	-	-	-	10	10	-	-	-	-
財務部	107	89	18	99	81	18	8	8	-	-	-	-	-	-	-
税務部	163	105	58	163	105	58	-	-	-	-	-	-	-	-	-
生活安全部	24	21	3	24	21	3	-	-	-	-	-	-	-	-	-
市民部	178	105	73	178	105	73	-	-	-	-	-	-	-	-	-
福祉部	287	188	99	285	188	97	2	-	2	-	-	-	-	-	-
療養部	167	61	106	167	61	106	-	-	-	-	-	-	-	-	-
健康部(保健所)	84	28	56	81	28	53	-	-	-	-	-	-	3	-	3
子ども家庭部	289	84	205	271	80	191	18	4	14	-	-	-	-	-	-
産業振興部	55	45	10	55	45	10	-	-	-	-	-	-	-	-	-
環境部	34	26	8	34	26	8	-	-	-	-	-	-	-	-	-
資源循環部	270	254	16	123	107	16	147	147	-	-	-	-	-	-	-
水循環部	78	67	11	74	63	11	4	4	-	-	-	-	-	-	-
都市計画部	30	24	6	30	24	6	-	-	-	-	-	-	-	-	-
拠点整備部	50	45	5	50	45	5	-	-	-	-	-	-	-	-	-
まちなみ整備部	94	77	17	91	74	17	3	3	-	-	-	-	-	-	-
道路交通部	146	133	13	133	120	13	13	13	-	-	-	-	-	-	-
交 通 部	17	9	8	17	9	8	-	-	-	-	-	-	-	-	-
教育委員会事務局	425	258	167	315	172	143	110	86	24	-	-	-	-	-	-
学校教育部	303	179	124	197	97	100	106	82	24	-	-	-	-	-	-
生涯学習スポーツ部	76	55	21	72	51	21	4	4	-	-	-	-	-	-	-
図書館部	46	24	22	46	24	22	-	-	-	-	-	-	-	-	-
選挙管理委員会事務局	11	10	1	11	10	1	-	-	-	-	-	-	-	-	-
公平委員会事務局	(4)	(3)	(1)	(4)	(3)	(1)	(-)	(-)	(-)	(-)	(-)	(-)	(-)	(-)	(-)
監査事務局	10	5	5	10	5	5	-	-	-	-	-	-	-	-	-
農業委員会事務局	(22)	(19)	(3)	(22)	(19)	(3)	(-)	(-)	(-)	(-)	(-)	(-)	(-)	(-)	(-)
固定資産評価審査委員会事務局	(4)	(3)	(1)	(4)	(3)	(1)	(-)	(-)	(-)	(-)	(-)	(-)	(-)	(-)	(-)
市議会事務局	17	10	7	17	10	7	-	-	-	-	-	-	-	-	-

資料：総務部職員課

(注) 公平委員会事務局の()内数値は総務部法制課、農業委員会事務局の()内数値は産業振興部農林課、固定資産評価審査委員会事務局の()内数値は税務部税制課で併任。

242 市組織機構図（平成31年4月1日現在）

(1) 市長部局(22部・1室・107課)

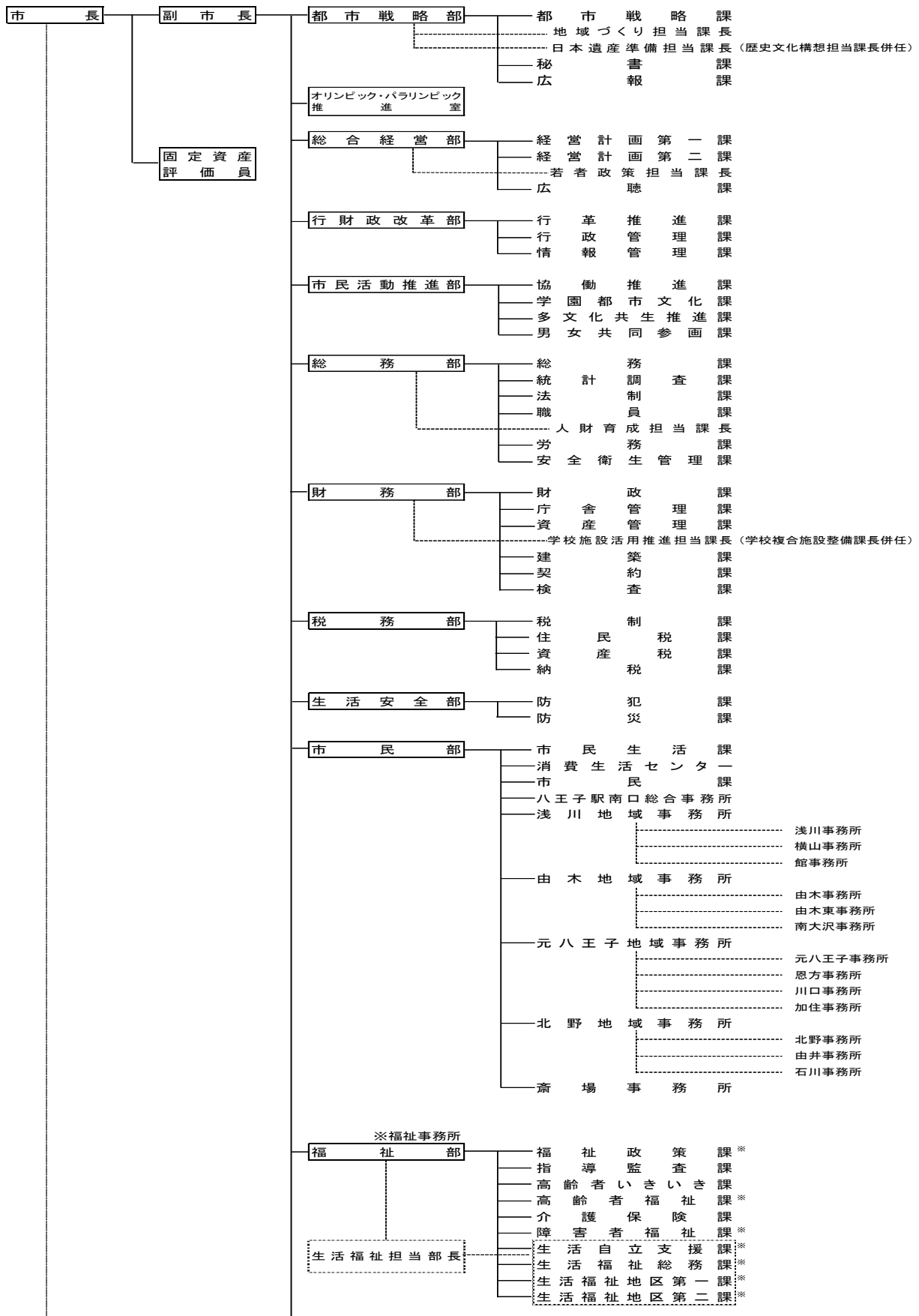

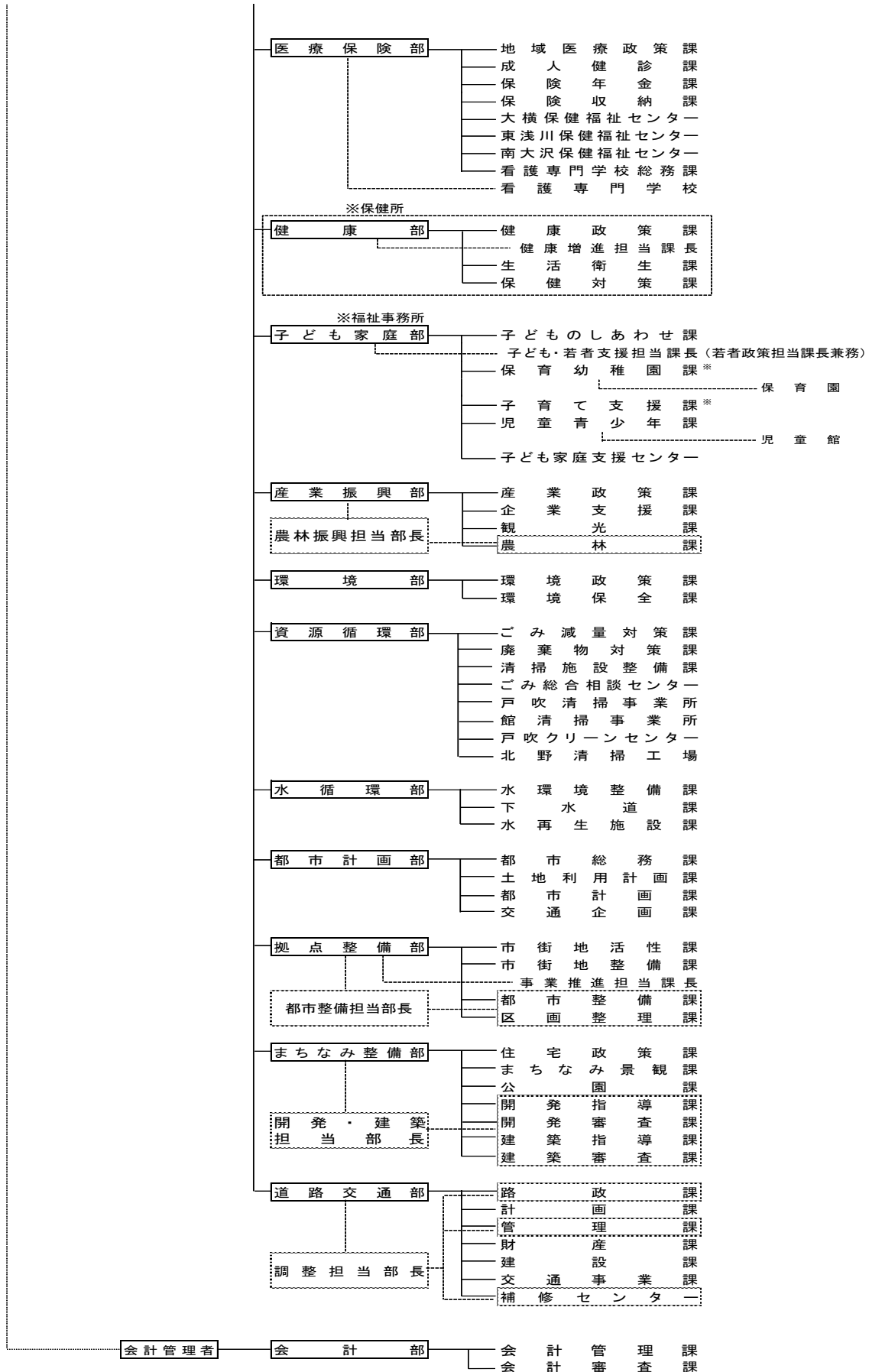

(2) 行政委員会及び議会の事務局等

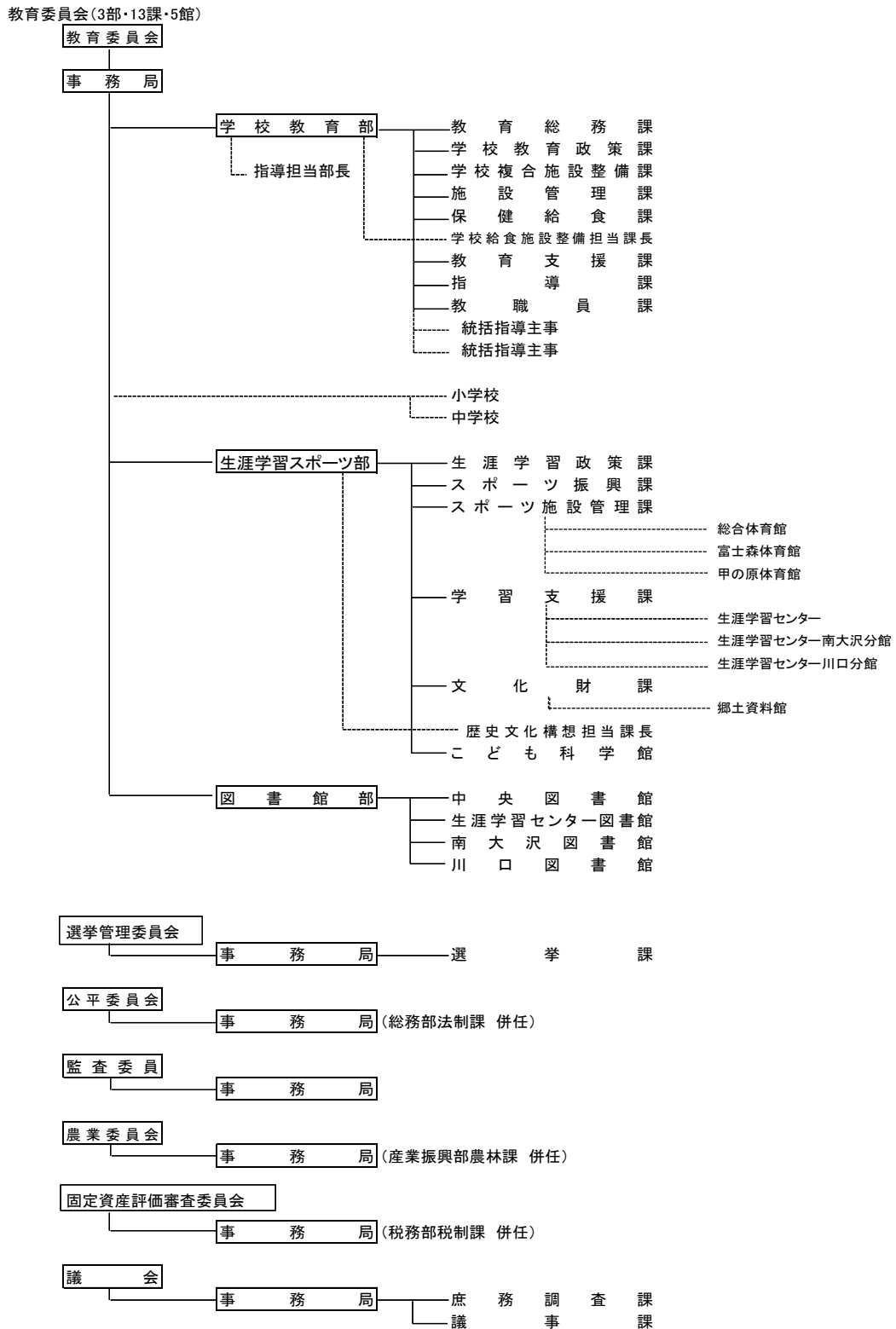

資料: 総合経営部経営計画第一課

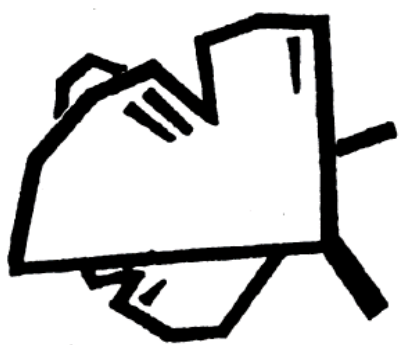

市の木・いちょう

16 治 安 · 消 防

16 治安・消防

243 刑法犯の罪種別発生件数

年次	総数	凶 悪 犯					粗 暴 犯				
		合計	殺人	強盗	放火	強制性交等	合計	暴行	傷害	脅迫	恐喝
平成26年	5,498	32	7	15	5	5	264	120	96	32	16
27	5,121	26	3	15	3	5	236	111	90	23	12
28	4,511	22	1	12	6	3	271	138	106	19	8
29	4,177	30	6	17	3	4	265	127	103	24	11
30	4,022	29	3	12	5	9	266	146	91	23	6

年次	窃 盗 犯			知 能 犯				風 俗 犯			その他の 刑法犯
	合計	侵入窃盗	非侵入窃盗	合計	詐欺	横領	偽造、 その他	合計	賭博	わいせつ	
平成26年	3,826	249	3,577	230	218	6	6	51	-	51	1,095
27	3,735	258	3,477	214	205	4	5	54	-	54	856
28	3,061	190	2,871	227	210	9	8	45	1	44	885
29	2,759	262	2,497	324	316	2	6	37	-	37	762
30	2,690	231	2,459	298	277	10	11	38	-	38	701

資料：警視庁

(注) (1) 交通関係の業務上等過失致死傷は除く。

(2) 八王子、高尾、南大沢警察署の合計。(町田市相原町、小山町、小山ヶ丘1～6丁目を含む)

244 刑法犯の罪種別検挙件数

年次	総数	凶 悪 犯					粗 暴 犯				
		合計	殺人	強盗	放火	強制性交等	合計	暴行	傷害	脅迫	恐喝
平成26年	1,515	28	7	15	2	4	196	85	70	33	8
27	1,403	22	4	12	2	4	180	79	75	19	7
28	1,480	20	1	14	4	1	231	117	87	19	8
29	1,245	33	7	14	4	8	227	103	93	22	8
30	1,247	37	10	13	3	11	229	120	81	23	5

年次	窃 盗 犯			知 能 犯				風 俗 犯			その他の 刑法犯
	合計	侵入窃盗	非侵入窃盗	合計	詐欺	横領	偽造、 その他	合計	賭博	わいせつ	
平成26年	925	260	665	61	50	3	8	28	-	28	277
27	770	165	605	125	94	8	23	39	-	39	267
28	783	128	655	106	87	5	14	35	-	35	305
29	628	124	504	98	84	2	12	36	-	36	223
30	620	165	455	126	101	8	17	30	-	30	205

資料：警視庁

(注) (1) 交通関係の業務上等過失致死傷は除く。

(2) 八王子、高尾、南大沢警察署の合計。(町田市相原町、小山町、小山ヶ丘1～6丁目を含む)

(3) 平成29年の粗暴犯の合計は、内訳罪名の合計ではない。

245 非行少年等の検挙、補導及び保護状況

年次	非行少年等											行方不明少年		
	総数	非行少年									不良行為	届出	発見	保護
		合計	刑法犯(交通業過を除く)			特別法犯(交通法令違反を除く)			ぐ犯					
			合計	犯罪	触法	合計	犯罪	触法						
平成26年	1,894	365	328	269	59	22	15	7	15	1,529	49	58	10	
27	1,241	300	258	208	50	30	21	9	12	941	60	63	26	
28	1,520	339	282	211	71	27	25	2	30	1,181	62	62	15	
29	1,651	344	263	191	72	40	23	17	41	1,307	76	44	9	
30	1,660	308	259	202	57	30	28	2	19	1,352	88	48	16	

資料：警視庁

- (注) (1)非行少年とは、犯罪少年、触法少年（14歳に満たないで刑罰法令に触れる行為をした少年）、ぐ犯少年（その性格又は環境に照らし、将来罪を犯し、又は刑罰法令に触れる行為をするおそれのある少年）をいう。
 (2)不良行為少年とは、非行少年には該当しないが、飲酒・乱暴その他自己又は他人の徳性を害する行為をしている少年をいう。
 (3)八王子、高尾、南大沢警察署の合計。（町田市相原町、小山町、小山ヶ丘1～6丁目を含む）

246 刑法犯少年の罪種別検挙、補導人員

年次	総数	凶悪犯				粗暴犯				窃盗	知能犯			風俗犯		その他の 刑法犯	
		合計	殺人	強盗	強制性交等	合計	暴行	傷害	恐喝		合計	詐欺	横領	合計	賭博		わいせつ
平成26年	328	1	-	1	-	29	4	20	1	214	7	7	-	3	-	3	74
27	258	4	-	4	-	20	6	14	-	135	18	18	-	-	-	-	81
28	282	1	-	1	-	32	15	15	-	166	6	6	-	3	-	3	74
29	263	7	-	6	-	46	18	26	1	145	10	8	2	3	-	3	52
30	259	11	1	9	1	43	17	22	2	118	17	17	-	3	-	3	67

資料：警視庁

- (注) (1)凶悪犯、粗暴犯及び知能犯の合計は、内訳罪名の合計ではない。
 (2)八王子、高尾、南大沢警察署の合計。（町田市相原町、小山町、小山ヶ丘1～6丁目を含む）

247 不良行為少年の行為別補導人員

年次	総数	飲酒	喫煙	薬物乱用	粗暴行為	刃物等所持	金品不正要求	金品持ち出し	暴走行為	家出	無断外泊	深夜はいかい	怠学	不健全性的行為	不良交友	不健全娛樂	指定行為	その他
27	941	20	137	6	1	1	-	-	-	7	2	717	2	1	-	36	11	-
28	1,181	28	166	-	19	2	-	-	-	5	2	938	-	-	-	13	8	-
29	1,307	27	168	-	35	-	-	2	-	13	3	1,000	18	5	-	21	13	2
30	1,352	42	185	-	25	-	-	-	5	20	10	986	9	-	-	25	45	-

資料：警視庁

- (注) 八王子、高尾、南大沢警察署の合計。（町田市相原町、小山町、小山ヶ丘1～6丁目を含む）

16 治安・消防

248 事故類型別交通事故発生件数、死傷者数

年次	発生件数					死傷者数			
	総数	人対車	車対車	車単独	踏切	総数	死者	重傷者	軽傷者
平成26年	1,719	260	1,430	29	-	2,016	8	10	1,998
27	1,660	261	1,341	58	-	1,905	3	6	1,896
28	1,636	240	1,317	79	-	1,954	8	11	1,935
29	1,851	301	1,473	77	-	2,178	4	28	2,146
30	1,766	288	1,335	143	-	2,024	6	32	1,986

資料：「警視庁交通年鑑」

(注) (1) 高速道路上における事故は除く。

(2) 発生件数、死傷者数とも第1当事者からみた数値である。

(3) 平成29年以降は八王子、高尾、南大沢警察署の合計。(町田市相原町、小山町、小山ヶ丘1～6丁目を含む)

249 年齢層別交通事故発生状況

年次	総数	幼児	小学生	中学生	中卒～19歳	20～24歳	25～29歳	30歳代
平成26年	2,016	22	52	30	153	201	165	381
27	1,905	27	70	36	133	200	144	325
28	1,954	28	80	26	117	185	134	349
29	2,178	34	64	25	150	223	178	345
30	2,024	31	69	31	143	212	149	300

年次	40歳代	50歳代	60～64歳	65～69歳	70～74歳	75～79歳	80歳以上	対象外者
平成26年	359	248	120	116	85	54	30	-
27	360	231	100	92	79	52	56	-
28	369	262	96	104	82	61	61	-
29	436	294	114	102	85	69	59	-
30	397	297	96	113	65	63	58	-

資料：「警視庁交通年鑑」

(注) (1) 高速道路上における事故は除く。

(2) 死者、負傷者の数を計上。

(3) 平成29年以降は八王子、高尾、南大沢警察署の合計。(町田市相原町、小山町、小山ヶ丘1～6丁目を含む)

250 当事者別交通事故発生状況(第1・第2当事者件数)

年次	総数	乗用車	貨物車	自動二輪車	原付自転車	自転車	その他の車	歩行者	物件等	対象外者
平成26年	3,438	1,930	447	179	179	398	1	260	29	15
27	3,320	1,773	427	192	181	411	2	261	58	15
28	3,272	1,828	415	161	166	366	1	240	79	16
29	3,702	2,026	430	212	155	466	2	301	77	33
30	3,532	1,801	421	201	151	485	4	288	143	38

資料：「警視庁交通年鑑」

(注) (1)高速道路上における事故は除く。

(2)平成29年以降は八王子、高尾、南大沢警察署の合計。(町田市相原町、小山町、小山ヶ丘1～6丁目を含む)

251 火災発生件数

年次	総数	建 物					林 野	車 両	そ の 他
		合 計	全 焼	半 焼	部 分 焼	ぼ や			
平成26年	199	100	5	2	21	72	1	26	72
27	185	106	6	2	23	75	-	23	56
28	143	86	9	7	11	59	-	23	34
29	176	84	9	3	19	53	2	13	77
30	148	84	7	6	22	49	1	15	48

資料：東京消防庁八王子消防署

252 時刻別火災発生件数

年次	総数	0～2時	2～4	4～6	6～8	8～10	10～12	12～14	14～16	16～18	18～20	20～22	22～24	不明
平成26年	199	7	6	4	10	10	15	28	17	26	13	19	13	31
27	185	11	4	7	11	21	26	17	19	22	12	11	11	13
28	143	9	3	6	10	16	17	16	6	19	9	12	6	14
29	176	6	7	6	14	10	15	18	16	15	22	10	12	25
30	148	12	6	2	9	6	15	18	12	20	12	19	7	10

資料：東京消防庁八王子消防署

16 治安・消防

253 原因別出火件数

年次	総数	放火	煙草	火遊び	ガステーブル等	たき火等	その他
平成26年	199	77	19	4	14	8	77
27	185	49	23	2	14	-	97
28	143	34	14	2	19	-	74
29	176	71	17	3	14	6	65
30	148	44	22	0	9	4	69

資料：東京消防庁八王子消防署

254 火災の被害状況

年次	被災世帯数				死傷者数			被災延面積		損害見積額 (万円)
	総数	全損	半損	小損	総数	死者	傷者	建物(m ²)	林野(a)	
平成26年	77	9	4	64	27	2	25	988	20	25,458
27	87	5	1	81	24	4	20	1,103	-	18,964
28	83	6	7	70	34	3	31	1,654	-	26,493
29	61	9	2	50	27	2	25	1,154	32	19,882
30	79	10	8	61	29	1	28	852	11	32,365

資料：東京消防庁八王子消防署

255 救急出場件数

年次	総数	急病	交通事故	一般傷	転院	資器材送搬	加害	労働災害	運動競技	自損	火災	水難	医搬	師送	自然	その他
平成26年	26,941	17,098	2,242	4,527	1,803	9	217	181	201	246	117	18	1	3	278	
27	26,988	17,315	2,141	4,512	1,835	7	190	191	221	212	116	22	-	-	226	
28	27,169	17,554	1,968	4,663	1,779	-	186	200	222	198	107	33	10	2	247	
29	27,366	17,729	2,005	4,552	1,863	35	183	176	237	198	117	30	-	1	240	
30	28,263	18,332	1,880	5,000	1,755	48	143	175	273	217	131	28	1	3	277	

資料：東京消防庁八王子消防署

256 消防施設の状況

各年4月1日現在

年次	消防署数	分署数	出張所数	自動車												
				総数	普通ポンプ車	水槽付ポンプ車	化学車	救助車	救急車	梯子車	照明電源車	山岳救助車	広報車	消防活動二輪車	手引動力ポンプ(B2級)	その他
平成27年	1	1	6	61	9	9	1	1	11	2	1	2	3	3	16	3
28	1	1	6	61	9	9	1	1	11	2	1	2	3	3	16	3
29	1	1	6	63	9	9	1	1	12	2	1	2	4	3	16	3
30	1	1	6	63	9	9	1	1	12	2	1	2	4	3	16	3
31	1	1	6	63	9	9	1	1	12	2	1	2	4	3	16	3

資料：東京消防庁八王子消防署

257 消防水利の状況

各年4月1日現在

年次	消火栓			防火水槽			その他			
	総数	公設	私設	総数	公設	私設	総数	河川等	プール	溝濠池等
平成27年	6,909	6,853	56	1,489	737	752	343	138	145	60
28	6,945	6,892	53	1,508	741	767	339	138	145	56
29	6,982	6,930	52	1,513	745	768	337	138	144	55
30	7,006	6,954	52	1,550	750	800	335	138	142	55
31	6,963	6,911	52	1,563	758	805	338	138	145	55

資料：東京消防庁八王子消防署

258 消防団の状況

各年度末現在

年度	本団数	分団数	団員数	消防車両				出場件数					
				総数	ポンプ付積載車	ポンプ車	その他	総数	火災	訓練	警戒	水防	その他
平成26年度	1	12	1,446	101	56	33	12	855	168	222	369	23	73
27	1	12	1,439	100	56	33	11	770	168	187	337	11	67
28	1	12	1,417	100	56	33	11	852	180	230	371	7	64
29	1	12	1,425	107	56	33	18	916	180	241	410	10	75
30	1	12	1,422	107	56	33	18	961	176	298	411	8	68

資料：生活安全部防災課



市の花・ヤマユリ

参 考 资 料

八王子の歩み

明治22年(1889)

4月17日 町制施行
(神奈川県南多摩郡八王子町)
人口 20,000人、面積 7.30km²

4月25・26日 第1回町会議員選挙を実施

5月25日 初代町長に平林定兵衛が就任
(~明治24年12月12日)

8月11日 私鉄甲武鉄道(八王子-新宿間) 開通

明治24年(1891)

12月26日 第2代町長に大平安三が就任
(~明治33年4月)

明治26年(1893)

4月1日 神奈川県から東京府に編入

8月6日 新万火事が発生
(全焼家屋 700 余戸)

明治27年(1894)

8月17日 八王子商業会議所設立
(現在の八王子商工会議所)

明治29年(1896)

5月27日 大横町の一部に八王子電灯(株)が送電
開始

明治30年(1897)

4月22日 八王子大火発生
(全焼家屋 3,341 戸、焼死者 42 人)

明治33年(1900)

4月27日 第3代町長に原豊穰が就任
(~明治34年3月1日)

明治34年(1901)

3月7日 第4代町長に関谷源兵衛が就任
(~明治35年3月5日)

8月1日 官線中央東線(八王子-上野原間) 開通

8月1日 浅川駅開設

明治35年(1902)

4月30日 第5代町長に平林定兵衛が就任
(~明治36年4月17日)

明治36年(1903)

6月11日 官線中央東線(八王子-甲府間) 開通

6月20日 八王子電話所開設

7月14日 第6代町長に柴田榮吉が就任
(~明治38年1月9日)

明治38年(1905)

2月4日 第7代町長に平林定兵衛が就任
(~明治42年2月3日)

明治39年(1906)

10月1日 私鉄甲武鉄道が国有となる

明治41年(1908)

9月23日 私鉄横浜鉄道(八王子-東神奈川間)
開通

明治42年(1909)

2月4日 第8代町長に平林定兵衛が就任
(~大正2年1月28日)

3月1日 八王子電話所が電話交換事務を開始

明治45年(1912)

7月21日 八王子瓦斯(株)設立

7月30日 大正に改元

大正元年(1912)

10月1日 八王子町の大字名と区域を変更
(19字から29字)

大正2年(1913)

2月4日 第9代町長に平林定兵衛が就任
(~大正4年8月20日)

大正4年(1915)

11月3日 第10代町長に柴田榮吉が就任
(~大正6年8月31日)

大正6年(1917)

9月1日 市制施行
(人口 42,043 人、面積 7.30km²)

10月1日 私鉄横浜鉄道が国有となる

12月14日 初代市長に柴田榮吉が就任
(~大正10年12月23日)

12月22日 市徽章制定

大正7年(1918)

9月28日 市制実施記念日(10月1日) 制定

大正9年(1920)

10月1日 第1回国勢調査
(7,668 戸、38,955 人)

11月21日 八王子市体育会創立
(八王子市体育協会の前身)

大正10年(1921)

9月15日 横山村に市営火葬場開設
(現在の八王子市斎場)

大正 11 年 (1922)

2月16日 第2代市長に平林定兵衛が就任
(~大正14年2月25日)

6月22日 由井村に市設墓地開設
(現在の緑町霊園)

大正 12 年 (1923)

8月28日 明神町に塵芥焼却場開設

9月1日 関東大震災発生
(全壊11戸、半壊20戸、死者15人、
重軽傷者14人、行方不明者5人)

12月1日 八王子市消防組設立

大正 13 年 (1924)

10月18日 八王子市職業紹介所開設

大正 14 年 (1925)

3月24日 私鉄玉南鉄道(東八王子-府中間)
運転開始

5月26日 第3代市長に武藤文吾が就任
(~昭和4年5月25日)

10月1日 第2回国勢調査
(9,136戸、45,288人)

大正 15 年 (1926)

4月15日 「公報」創刊(毎月15日発行)

9月12日 八王子市社会事業協会創立
(現在の八王子市社会福祉協議会)

10月1日 市制10周年記念祝賀式開催

12月25日 昭和に改元

昭和 2 年 (1927)

1月21日 高尾登山鉄道(株)がケーブルカー
運転開始

昭和 3 年 (1928)

5月22日 京王電気軌道(株)(東八王子-新宿間)
運転開始

9月1日 上水道の給水開始

昭和 4 年 (1929)

7月8日 第4代市長に秋山文太郎が就任
(~昭和4年11月4日)

10月1日 第1回市勢調査
(9,917戸、50,029人)

11月23日 武蔵中央電気鉄道(株)
(追分町-浅川駅前間)開通

12月11日 第5代市長に城所国三郎が就任
(~昭和8年12月10日)

12月23日 武蔵中央電気鉄道(株)
(横山町-追分町間)開通

昭和 5 年 (1930)

3月29日 武蔵中央電気鉄道(株)
(浅川駅前-高尾橋間)開通

6月30日 市庁舎が天神町の第四尋常小学校
旧校舎へ移転

10月1日 第3回国勢調査
(10,258戸、51,888人)

10月3日 武蔵中央電気鉄道(株)
(新町-東八王子駅前間)開通

昭和 6 年 (1931)

3月20日 京王電気軌道(株)多摩御陵線を開通

10月1日 市制15周年記念祝賀式開催

12月10日 八高南線(八王子-東飯能間)開通

昭和 7 年 (1932)

10月1日 第2回市勢調査
(10,599戸、54,354人)

昭和 8 年 (1933)

3月31日 天神町に市営公益質屋開業

昭和 9 年 (1934)

1月16日 第6代市長に李代竜喜が就任
(~昭和13年1月15日)

10月1日 第3回市勢調査
(10,973戸、57,035人)

10月1日 小宮村が町制施行
(1,674戸、9,806人)

10月6日 八高線全線(八王子-高崎間)開通

昭和 10 年 (1935)

10月1日 第4回国勢調査
(11,237戸、59,494人)

昭和 11 年 (1936)

9月24日 八王子市歌制定
(市制施行20周年記念事業)

10月1日 第4回市勢調査
(11,395戸、59,808人)

10月1日 市制20周年記念祝賀式開催

10月28日 子安町に市営屠場完成

昭和 12 年 (1937)

10月20日 天神町に新市庁舎完成

八王子の歩み(続)

昭和 13 年 (1938)

- 1月22日 第7代市長に関谷源兵衛が就任
(~昭和17年1月21日)
- 8月4日 八王子駅の新駅舎完成

昭和 14 年 (1939)

- 2月23日 中央線(八王子-豊田間)複線電化
運転開始
- 4月1日 中央線(八王子-浅川間)複線電化
運転開始
- 4月1日 中央線西八王子駅開設
- 4月24日 八王子市警防団発足
(八王子市消防団の前身)

昭和 15 年 (1940)

- 10月1日 第5回国勢調査
(12,281戸、62,279人)

昭和 16 年 (1941)

- 10月1日 小宮町(12,58km²)編入
人口79,768人、総面積19,88km²
- 10月1日 市制25周年記念式開催

昭和 17 年 (1942)

- 1月27日 第8代市長に関谷源兵衛が就任
(~昭和17年3月25日)
- 5月9日 第9代(臨時代理)市長に関谷源兵衛が
就任(~昭和17年9月1日)
- 9月1日 第10代市長に深沢友彦が就任
(~昭和20年9月12日)

昭和 18 年 (1943)

- 7月1日 東京都制施行
- 11月1日 「八王子市町会規定」施行

昭和 20 年 (1945)

- 8月2日 八王子空襲
(焼失家屋14,300戸以上、死者440
人以上、市街地の80%以上が焼失)
- 8月5日 中央線湯ノ花トンネルで米軍機が列車
を銃撃(死者52人、負傷者133人)
- 8月24日 八高線(小宮-拝島間)鉄橋で列車脱線
転覆事故(死者101人)
- 10月29日 第11代市長に小林吉之助が就任
(~昭和22年4月4日)
- 11月1日 昭和20年人口調査
(総数63,192人、男30,104人、
女33,088人)

昭和 21 年 (1946)

- 10月21日 八王子市会議員選挙管理委員会設置
(昭和22年5月八王子市選挙管理
委員会に改称)

昭和 22 年 (1947)

- 4月5日 第12代市長に小林吉之助が就任
(初の公選、~昭和26年4月4日)
- 6月1日 市役所出張所開設
(万、追分、大横、大和田)
- 7月2日 八王子市体育会再発足
(現在の八王子市体育協会)
- 10月1日 第6回国勢調査
(15,398世帯、72,947人)
- 12月23日 八王子市消防団設置

昭和 23 年 (1948)

- 12月6日 八王子市農業調整委員会設置

昭和 24 年 (1949)

- 4月1日 中央線八王子駅南口開設

昭和 25 年 (1950)

- 5月1日 市立子安保育園開園(初の市立保育園)
- 8月1日 市立子安母子寮開設
- 10月1日 第7回国勢調査
(16,789世帯、82,539人)
- 12月1日 八王子市教育委員会設置

昭和 26 年 (1951)

- 2月22日 小学校の完全給食実施
- 3月26日 本町に新市庁舎開設
- 4月10日 「八王子市広報」創刊
- 4月23日 第13代市長に小林吉之助が就任
(~昭和30年4月2日)
- 7月7日 市営住宅を初めて供給(高倉住宅)
- 7月20日 八王子市農業委員会設置
- 8月13日 八王子市公平委員会設置
- 10月1日 八王子市福祉事務所設置

昭和 29 年 (1954)

- 6月1日 上野町に市立図書館開館
- 8月5日 大和田町に市立老人ホーム開設

昭和30年(1955)

- 4月 1日 横山村、元八王子村、恩方村、川口村、加住村、由井村(計119.72km²)編入
人口132,796人、面積139.60km²
- 4月30日 第14代市長に小林吉之助が就任
(~昭和32年2月6日)
- 10月 1日 第8回国勢調査
(26,491世帯、133,447人)

昭和32年(1957)

- 2月25日 第15代市長に野口義造が就任
(~昭和36年2月23日)
- 10月 4日 (財)八王子市住宅協会設立
(現在の(一財)八王子市まちづくり公社)
- 11月27日 横浜線片倉駅開設

昭和34年(1959)

- 1月21日 し尿処理場完成
(現在の北野清掃工場)
- 4月 1日 浅川町(26.46km²)編入
人口152,226人、面積166.06km²
- 6月10日 八高線北八王子駅開設

昭和35年(1960)

- 10月 1日 第9回国勢調査
(33,436世帯、158,443人)

昭和36年(1961)

- 2月24日 第16代市長に植竹圓次が就任
(~昭和40年2月23日)
- 3月20日 中央線浅川駅が高尾駅と改称
- 4月19日 市営高尾自然科学館開館
- 8月26日 第1回市民祭開催
(現在の八王子まつり)

昭和37年(1962)

- 9月 1日 明神町にゴミ焼却場完成
- 10月 1日 上野町に市民会館、公民館開館

昭和38年(1963)

- 4月 1日 中野町に工学院大学開校
- 7月15日 「八王子市史上巻」刊行
- 7月23日 富士森公園に市民プール開設

昭和39年(1964)

- 5月 9日 「八王子市親切都市宣言」
- 8月 1日 由木村(22.13km²)編入
人口193,346人、面積188.19km²

10月14日 東京オリンピック自転車競技を開催

昭和40年(1965)

- 2月24日 第17代市長に植竹圓次が就任
(~昭和44年2月23日)
- 4月 1日 梶田町に東京工業高等専門学校開校
- 4月 1日 犬目町に戸板女子短期大学開校
- 4月 1日 大塚に帝京女子短期大学開校
- 5月31日 石川町に北八王子体育館開館
- 10月 1日 第10回国勢調査
(49,274世帯、207,753人)

昭和41年(1966)

- 4月 1日 大塚に帝京大学開校
- 4月 1日 元八王子町3丁目に東京造形大学開校
- 6月 1日 「統計はちおうじ」創刊
- 8月 1日 市立由井学童保育所開設
(初の市立学童保育所)
- 10月 1日 市制50周年記念祝賀式開催
- 12月24日 多摩ニュータウン開発事業の事業決定

昭和42年(1967)

- 3月10日 「八王子市史下巻」刊行
- 4月 1日 滝山町2丁目に東京純心女子大学開校
- 4月 1日 上野町に郷土資料館開館
- 4月 1日 八王子天気観測所開設(市立四中内)
- 6月10日 子安町3丁目に婦人センター開館
- 7月 1日 高月町に市営滝力原運動場開設
- 10月 1日 京王高尾線(北野-高尾山口間)開通
- 12月11日 高尾山「明治の森・高尾国定公園」に指定される

昭和43年(1968)

- 4月 1日 「八王子市交通災害共済制度」発足

昭和44年(1969)

- 2月24日 第18代市長に植竹圓次が就任
(~昭和48年2月23日)
- 6月15日 医師会の協力により休日救急診療開始
- 7月 1日 北野下水処理場業務開始
- 7月 3日 下恩方町に八王子繊維工業団地完成

八王子の歩み(続)

昭和45年(1970)

- 4月 1日 宮下町に杏林大学開校
- 9月 1日 山田町に市営火葬場開設
(昭和48年6月に市斎場に改称)
- 10月 1日 第11回国勢調査
(65,914世帯、253,527人)

昭和46年(1971)

- 4月 1日 高月町切欠地区を秋多町(現あきる野市)に編入
人口253,755人、面積187.79km²
- 4月 1日 鏈水に多摩美術大学開校
- 4月 1日 丹木町1丁目に創価大学開校
- 10月 3日 「ノーカーデー」実施

昭和47年(1972)

- 9月 3日 甲州街道(横山町一追分町)で歩行者天国開始(昭和52年11月20日まで実施)
- 11月 1日 大横町に老人福祉センター開設
(後の大横保健福祉センター)

昭和48年(1973)

- 2月24日 第19代市長に後藤聰一が就任
(~昭和52年2月23日)
- 8月10日 苫小牧市と姉妹都市の盟約締結
- 10月 5日 移動図書館「青い鳥号」開設
- 11月19日 八王子市土地開発公社設立
(平成16年1月解散)

昭和49年(1974)

- 4月 1日 日光市と姉妹都市の盟約締結
- 5月11日 戸吹清掃事業所業務開始
- 5月13日 大横町に夜間救急診療所開設
- 10月12日 台町2丁目に市民体育館開館
- 10月29日 人口30万人を突破(住民基本台帳)
- 11月12日 散田東町(現散田町2丁目)に教育センター開館
- 12月 2日 公民館横山分館開館
- 12月 2日 恩方老人憩いの家開館

昭和50年(1975)

- 4月10日 八王子市准看護学院開校
- 6月 2日 北野出張所開設(由井出張所から分離)
- 6月 2日 石川出張所開設(本庁から分離)

10月 1日 第12回国勢調査
(91,116世帯、322,580人)

11月26日 南多摩斎場業務開始
(八王子、町田、稲城、多摩4市の事務組合)

昭和51年(1976)

- 3月16日 多摩ニュータウン「鹿島団地」入居開始
- 3月27日 多摩ニュータウン「松が谷住宅」入居開始
- 4月 1日 堀之内に東京薬科大学開校
- 7月21日 長野県長門町(現長和町)に「八王子市姫木平少年自然の家」開設
- 10月 1日 市の木に「イチョウ」市の花に「ヤマユリ」制定(市制60周年記念)

昭和52年(1977)

- 2月24日 第20代市長に後藤聰一が就任
(~昭和56年2月23日)
- 4月 1日 館町に拓殖大学開校
- 7月 5日 八幡町に消費者センター開設
- 9月24日 八王子市大学連絡協議会設立

昭和53年(1978)

- 4月 1日 東中野に中央大学開校
- 4月 1日 片倉町に日本文化大学開校
- 6月 1日 八王子市勤労者互助会発足
- 6月 5日 館出張所開設(横山出張所から分離)
- 6月15日 身障者用リフトバス「わかこま号」運行開始
- 12月21日 市議会「世界連邦平和都市宣言」議決

昭和54年(1979)

- 4月 1日 元八王子町1丁目に共立女子大学開校
- 7月15日 平岡町で保健センター業務開始(平成27年6月大横保健福祉センターに統合)
- 11月10日 第1回いちよう祭開催

昭和55年(1980)

- 1月 4日 デイ・サービス事業開始
- 4月 1日 館町に八王子市立看護高等専修学校開校
- 4月 1日 台町2丁目に八王子市心身障害者福祉センター開設
- 6月 1日 下恩方町に恩方農村環境改善センター開設

10月 1日 第13回国勢調査
(118,512世帯、387,178人)

昭和56年(1981)

2月24日 第21代市長に後藤聰一が就任
(~昭和58年12月26日)

4月 1日 館清掃事業所業務開始

7月 3日 1歳6か月児健康診査開始

10月 1日 寝たきり老人のショートステイ、
心身障害者の緊急一時保護事業開始

昭和57年(1982)

4月 1日 戸吹最終処分場、戸吹污水处理施設完成

6月29日 市議会「八王子市非核平和都市宣言」
議決

昭和58年(1983)

4月 1日 台町2丁目に児童相談所開設

4月 4日 人口40万人を突破(住民基本台帳)

6月 1日 大和田市民センター開設

7月18日 市議会「交通安全都市宣言」議決

8月 6日 「交通安全都市宣言」(八王子市)

10月 3日 新市庁舎(元本郷町3丁目)で業務開始

10月 3日 八王子市天気相談所開設

11月 1日 八王子駅ビル開館

12月 1日 市駅ビル連絡所開設

昭和59年(1984)

1月30日 第22代市長に波多野重雄が就任
(~昭和63年1月27日)

4月 1日 上川農村環境改善センター開設

4月 2日 市政資料室開設

6月 1日 長房市民センター開設

8月 1日 (財)八王子市コミュニティ振興会設立
(現在の(公財)八王子市学園都市文化
ふれあい財団)

昭和60年(1985)

1月27日 千人町3丁目に市立中央図書館開館

2月 4日 自動車「八王子ナンバー」登場

4月 1日 丹木町1丁目に創価女子短期大学開校

8月18日 川町運動場開設

10月 1日 第14回国勢調査
(135,910世帯、426,654人)

10月31日 国道16号バイパス(左入町一橋本間)
開通

昭和61年(1986)

3月 3日 浅川市民センター開設

3月31日 防災行政無線市内全域に配備

4月 1日 片倉町に東京工科大学開校

昭和62年(1987)

12月14日 子安市民センター開設

昭和63年(1988)

1月29日 第23代市長に波多野重雄が就任
(~平成4年1月28日)

3月14日 由木中央市民センター開設

5月21日 京王相模原線(京王堀之内-南大沢間)
開通

7月 4日 由井市民センター開設

9月 7日 元八王子地区で高齢者給食サービス
開始

10月 8日 八王子ニュータウン開発事業の事業
決定

10月25日 CATV局「八王子テレメディア」(現
在の「J:COM八王子」)放送開始

11月25日 北野市民センター開設

12月 6日 元八王子市民センター開設

昭和64年(1989)

1月 7日 昭和天皇崩御

1月 8日 平成に改元

平成元年(1989)

1月14日 梶田運動場開設

1月28日 大横町にこども科学館開設

3月25日 「八王子21プラン」策定

平成2年(1990)

1月 4日 面積改定(186.31km²)

2月13日 由木東出張所開設(由木支所から分離)、
由木東市民センター開設

3月 4日 鎌水に絹の道資料館開設

3月13日 中野市民センター開設

7月 9日 市民部の支所、出張所を事務所に改名

10月 1日 第15回国勢調査
(163,750世帯、466,347人)

八王子の歩み(続)

平成3年(1991)

- 4月 1日 南大沢1丁目に東京都立大学開校
(現在の首都大学東京)
- 7月 7日 東浅川町に総合福祉センター開設
(現在の東浅川保健福祉センター)
- 10月 1日 市の鳥に「オオルリ」制定
(市制75周年記念)

平成4年(1992)

- 1月29日 第24代市長に波多野重雄が就任
(~平成8年1月28日)
- 4月 1日 鱧水に山野美容芸術短期大学開校
- 5月18日 戸吹破碎処理センター開設
- 6月 1日 水曜日に「ノー・マイカー・デー」実施

平成5年(1993)

- 1月18日 台町2丁目に「平和の像」設置
- 4月 1日 館町に市立看護専門学校開校
- 4月25日 「TAMAらいふ21事業」開催
(11月7日まで)
(多摩東京移管100周年記念事業)
- 7月17日 中野町に甲の原体育館開館
- 9月 1日 石川市民センター開設
- 10月14日 「リサイクル条例」施行

平成6年(1994)

- 4月 1日 「八王子市情報公開制度」開始
- 7月 1日 (財)八王子市文化振興財団設立
(現在の(公財)八王子市学園都市文化
ふれあい財団)
- 10月 1日 本町に八王子市芸術文化会館(いちよう
ホール)開館
- 10月 4日 北野清掃工場業務開始

平成7年(1995)

- 9月27日 八王子駅北口地下駐車場建設着手
- 10月 1日 第16回国勢調査
(188,922世帯、503,363人)
市の人口50万人を超える(全国22位)
- 10月 1日 訪問歯科診療開始
(在宅の寝たきり高齢者対象)
- 11月 1日 恩方市民センター開設

平成8年(1996)

- 1月29日 第25代市長に波多野重雄が就任
(~平成12年1月28日)
- 4月10日 台町市民センター開設

4月28日 上恩方町に夕やけ小やけ文化農園開設
(現在の夕やけ小やけふれあいの里)

5月 1日 長房老人憩の家開設

5月11日 「カジュアルデー」実施

7月 1日 「個人情報保護条例」施行

7月 1日 南大沢事務所開設(由木事務所から
分離)

8月27日 八王子市学園都市振興会設立
(現在の(公財)八王子市学園都市文化
ふれあい財団)

10月 1日 市制施行80周年表彰式典開催

10月 1日 南大沢総合センター(文化会館、図書館、
公民館、福祉センター、市民センター)
開設

平成9年(1997)

3月17日 八王子スクエアビル、市営旭町駐車場
オープン

4月 1日 横浜線八王子みなみ野駅開設

4月 1日 「個人情報保護条例」による開示請求
開始

4月 1日 川口やまゆり館(市民センター、図書館、
公民館)開設

4月 1日 八王子市リサイクル公社設立
(平成18年3月解散)

4月 1日 八王子市ハートピア公社設立
(平成12年10月八王子市社会福祉
協議会に統合)

4月 1日 子育て相談センター「エンゼルプラザ」
開設

4月 1日 母子保健事業(保健所から移管)を市で
一本化

4月12日 旭町に八王子市学園都市センター開設

10月 1日 北野余熱利用センター
(あったかホール)開設

10月10日 上柚木公園陸上競技場開設

11月 4日 人口50万人を突破(住民基本台帳)

平成10年(1998)

4月 1日 新戸吹清掃工場業務開始

4月 2日 郵便局と防災協定締結

6月 1日 全市域で空き缶の分別収集開始

10月 1日 「はちおうじ出前講座」開始

11月20日 世界人権宣言50周年記念署名旗に署名

12月17日 「新基本構想」決定

平成 11 年 (1999)

- 4月 1日 八王子駅北口地下駐車場開設
- 7月 5日 八王子駅前事務所開設
- 8月 14日 記録的な大雨(市天気相談所観測史上最高の345mmを記録)
- 10月 1日 東町にクリエイイトホール(生涯学習センター、生涯学習センター図書館、中央公民館)開設
- 10月 1日 外部監査制度導入
- 10月 4日 陵南大橋開通
- 12月 4日 マルベリーブリッジ供用開始
- 12月 6日 「男女共同参画都市宣言」

平成 12 年 (2000)

- 1月 10日 多摩都市モノレールが開通
- 1月 29日 第26代市長に黒須隆一が就任(～平成16年1月28日)
- 4月 25日 野猿街道バイパスと町田平山八王子線が開通
- 5月 11日 八王子みなみ野駅前広場、みなみ野大橋開設
- 6月 1日 長房ふれあい館開設
- 7月 3日 障害者療育センター「カームかすが」開設
- 10月 1日 第17回国勢調査(210,744世帯、536,046人)
- 10月 1日 上柚木公園野球場開設
- 11月 24日 散田架道橋開通

平成 13 年 (2001)

- 1月 26日 余熱利用施設(戸吹湯ったり館)開館
- 1月 28日 ひよどり山有料道路と北西部幹線道路の一部が開通
- 3月 1日 本庁舎の一部の窓口業務を夜7時まで延長
- 6月 1日 上柚木公園テニスコート開設
- 7月 1日 長池ネイチャーセンター開館

平成 14 年 (2002)

- 3月 1日 石川町に東海大学八王子病院開設
- 4月 1日 「八王子市学園都市文化ふれあい財団」を設立(関係3団体を統合)
- 4月 1日 八王子市民証の発行を開始
- 7月 20日 加住市民センター開設

平成 15 年 (2003)

- 3月 21日 「はちバス」運行開始
- 4月 1日 基本構想・基本計画「八王子ゆめおりプラン」スタート
- 4月 1日 「生活の安全・安心に関する条例」施行
- 6月 24日 旭町に市民活動支援センター開設
- 7月 7日 横山南市民センター開設
- 8月 25日 住民基本台帳ネットワークシステム本格稼働
- 10月 18日 八日町に八王子市夢美術館開設
- 12月 13日 東町に男女共同参画センター開設

平成 16 年 (2004)

- 1月 29日 第27代市長に黒須隆一が就任(～平成20年1月28日)
- 4月 1日 館町に高尾山学園開校
- 4月 1日 南大沢4丁目にヤマザキ動物看護短期大学開校(現在のヤマザキ学園大学)
- 5月 16日 5月の第3日曜日を「市民健康の日」に制定
- 9月 20日 毎月20日を「防犯の日」に制定
- 10月 1日 ごみの指定収集袋制度開始
- 10月 25日 子ども家庭支援センター、地域子ども家庭支援センターみなみ野開設

平成 17 年 (2005)

- 8月 1日 みなみ野地区に病児保育室を開設
- 10月 1日 第18回国勢調査(230,913世帯、560,012人)
- 10月 3日 地域子ども家庭支援センター元八王子開設
- 10月 31日 地域子ども家庭支援センター南大沢開設
- 11月 1日 住民参加型ミニ市場公募債「八王子みどり市民債」を発行
- 11月 1日 不法投棄防止用監視カメラを設置
- 11月 22日 「情報産業人材育成特区」に認定
- 12月 17日 戸籍システムの運用を開始

平成 18 年 (2006)

- 7月 1日 北野市民センター内に中央図書館北野分室を開設
- 9月 1日 旧三本松小に「デジタルハリウッド大学八王子キャンパス」が開設
- 9月 23日 「泰安市(中国)」と友好交流協定を締結

八王子の歩み(続)

- 10月 1日 市制90周年記念式典を開催
- 10月10日 地域子ども家庭支援センター館開設
- 10月27日 「はちおうじ読書の日」に制定
- 11月 1日 「高雄市(台湾)」と友好交流協定を締結
- 11月 7日 「始興市(韓国)」と友好交流協定を締結
- 12月11日 地域子ども家庭支援センター石川開設

平成19年(2007)

- 1月 1日 「路上喫煙の防止に関する条例」施行
- 2月22日 つつじヶ丘トンネルが開通
- 4月 1日 「道の駅八王子滝山」がオープン
- 4月 1日 保健所政令市への移行により、八王子市保健所を設置・運営
- 6月 1日 ひよどり山有料道路の通行が無料に
- 6月23日 中央道と圏央道が直結
- 6月27日 環境マネジメントシステム・LAS-Eの認証を取得
- 10月28日 町田市と図書館の相互利用協定を締結

平成20年(2008)

- 1月29日 第28代市長に黒須隆一が就任(～平成24年1月28日)
- 4月 1日 檜原斎場がオープン
- 4月 1日 京王線沿線7市が図書館の相互利用を開始
- 8月 1日 あきる野市と図書館の相互利用を開始
- 8月28日 記録的な豪雨で土砂崩れや浸水の被害が発生
- 10月 1日 「市民参加条例」施行

平成21年(2009)

- 4月 1日 大学コンソーシアム八王子設立
- 4月 1日 市立中学校の全校で給食を開始
- 4月 1日 小中一貫校みなみ野小中学校開校
- 4月10日 松姫通りと中央線の立体交差が開通
- 4月22日 秋川街道と国道16号を結ぶ都市計画道路が開通
- 7月 1日 八王子南郵便局で住民票の写しや戸籍の証明などの交付を開始
- 9月 1日 「政治倫理条例」施行
- 11月25日 はちバスの乗客数が100万人を突破

平成22年(2010)

- 4月 1日 小中一貫校加住小中学校開校
- 6月 1日 多摩ニュータウン地区に病児保育室を開設
- 8月 6日 第50回八王子まつり開催
- 10月 1日 第19回国勢調査(249,893世帯、580,053人)
- 10月 1日 プラスチック資源化センター開設
- 11月 1日 由井市民センターみなみ野分館開設
- 11月25日 八王子駅南口地区再開発事業完了
- 11月26日 八王子駅南口総合事務所開設

平成23年(2011)

- 1月27日 はちバスのルート延長・西南部コース新設
- 3月22日 親子つどいの広場大和田開設
- 4月 1日 戸吹スポーツ公園開園
- 4月 1日 消費生活センター開設
- 4月 2日 「オリンパスホール八王子」開館
- 4月 4日 小児・障害メディカルセンター開設
- 4月16日 温暖化防止センター開設
- 5月31日 シルバーふらっと相談室館ヶ丘開設

平成24年(2012)

- 1月29日 第29代市長に石森孝志が就任(～平成28年1月28日)
- 3月25日 圏央道(高尾山インターチェンジから八王子ジャンクション間)開通
- 4月 1日 「暴力団排除条例」「障害のある人もない人も共に安心して暮らせる八王子づくり条例」施行
- 4月 1日 小中一貫校いずみの森小中学校開校
- 6月15日 市制施行100周年記念事業の新八王子市史の刊行開始
- 10月20日 観光・街なか案内所「八王子インフォメーションセンター」開設
- 10月20日 八王子城跡ガイダンス施設開設

平成25年(2013)

- 1月 9日 宮城県女川町の災害廃棄物の受け入れを開始(～平成25年2月28日)
- 3月16日 新滝山街道全線開通
- 3月30日 第九消防方面本部にハイパーレスキュー隊が発隊

- 4月 1日 基本構想・基本計画
「八王子ビジョン2022」スタート
- 4月14日 八王子城跡御主殿跡公開
- 4月20日 八王子駅南口総合事務所に「観光・まちなか案内所」を開設
- 8月11日 緑町と散田町を結ぶ都市計画道路3・4・17号線開通
- 9月28日 スポーツ祭東京2013・東京多摩国体が開幕
本市では正式・公開6競技を開催

平成26年(2014)

- 2月14日 記録的な大雪(市観測史上最高50.5cmの積雪)
- 3月30日 八王子駅北口マルベリーブリッジが東放射線アイロード方面へ延伸
- 6月28日 圏央道が東名高速道路まで直結
- 10月 1日 総合体育館「エスフォルタアリーナ八王子」がオープン

平成27年(2015)

- 3月 6日 面積改定(186.38km²)
- 4月 1日 中核市へ移行
- 6月 1日 新しい大横保健福祉センターがオープン(保健センター統合)
- 8月11日 高尾599ミュージアムがオープン
- 10月 1日 第20回国勢調査(253,356世帯、577,513人)
- 10月 1日 中央図書館みなみ野分室開設

平成28年(2016)

- 1月29日 第30代市長に石森孝志が就任(～現在)
- 2月15日 富士森体育館(旧市民体育館)がリニューアルオープン
- 7月27日 八王子学園八王子高等学校野球部が本市初の甲子園出場を決定
- 8月 6日 八王子まつり民謡流しで「最多人数で踊る盆踊り」「浴衣を着た最多人数」の2つのギネス世界記録達成(2,130人)
- 10月 1日 小田原市、寄居町と姉妹都市の盟約を締結
- 10月12日 リオデジャネイロオリンピック柔道女子52kg級銅メダリスト中村美里選手へ初の市民栄誉章を贈呈
- 12月24日 圏央道八王子西インターチェンジ関越道方面出入口開通

平成29年(2017)

- 4月22日 大相撲八王子場所を八王子市で25年ぶりに開催
- 5月6・7日 IFSC ボルダリングワールドカップ八王子を開催
- 7月10日 ドイツ・ヴリーツェン市と友好交流協定を締結
- 7月22日 コニカミノルタ サイエンスドーム(八王子市こども科学館)がリニューアルオープン
- 9月16日 全国都市緑化はちおうじフェアを開催(30日間)
- 9月20日 全国都市緑化祭で秋篠宮同妃両殿下が富士森公園内に記念植樹
- 10月 1日 市制施行100周年記念式典を開催

平成30年(2018)

- 4月 1日 八王子市役所内保育園開設
- 8月11日 高尾599ミュージアムの来館者が100万人を突破
- 10月 1日 恩方市民センター図書館開設

平成31年(2019)

- 3月 3日 八王子のブランドメッセージとロゴマークを発表
- 4月 1日 大学コンソーシアム八王子設立10周年

令和元年(2019)

- 5月 1日 令和に改元
- 7月 1日 石川市民センター図書館開設
- 8月11日 スポーツクライミング世界選手権を開催(11日間)
- 10月12日 台風第19号による記録的な豪雨で土砂災害や河川の氾濫、床上・床下浸水などの被害が発生
- 12月 1日 由木中央市民センター図書館開設

資料:「八王子市史」、「八王子議会史」、広報「はちおうじ」

参 考 資 料

主な基幹統計調査（国からの委託事業として統計調査課で実施する調査）

統計調査の名称	主管	周 調 査 期 日	範 囲	調 査 事 項	始 期	次 回 の 実 施 予 定	結 果 の 公 表
国勢調査	総務省	5年ごと 10月1日	全数	氏名、男女の別、出生年月、世帯の種類、世帯員の数、住居の種類、住宅の床面積など	大正9年	令和2年 (2020年)	国勢調査報告(国) 東京都区市町村町丁別報告(都)
工業統計調査	総務省 経済産業省	毎年注(1) 6月1日	全数 注(2)	事業所の名称、所在地、経営組織、資本金額、従業員数、製造品出荷額など	明治42年	令和2年 (2020年)	工業統計表(国) 東京の工業(都)
学校基本調査	文部科学省	毎年 5月1日	全数	学校の名称、種別、所在地、教職員数、児童、生徒又は幼児の在籍状況など	昭和23年	令和2年 (2020年)	学校基本調査報告 (国、都)
住宅・土地統計調査	総務省	5年ごと 10月1日	標本	建物の用途、居住室の数及び広さ、所有関係に関する事項構造、建て方など	昭和23年	令和5年 (2023年)	住宅・土地統計調査報告(国)
経済センサス -基礎調査	総務省	5年ごと 6月～3月まで (甲調査) 6月1日 (乙調査) 注(3)	全数	事業所の名称、所在地、開設時期、従業員数、企業の経営組織、資本金額、年間総売上(収入)金額など	平成21年	令和6年 (2024年)	経済センサス -基礎調査報告(国)
経済センサス -活動調査	総務省 経済産業省	5年ごと (基礎調査の2年後) 6月1日	全数	経営組織、事業所の開設時期、経営組織、従業員数、事業の内容、生産数量及び生産金額など	平成24年	令和3年 (2021年)	経済センサス -活動調査報告(国)
農林業センサス	農林水産省	5年ごと 2月1日	全数	農家世帯員の状態、農業経営耕地、家畜、機械、農産物、林家世帯員の状態、山林など	昭和25年	令和7年 (2025年)	農林業センサス結果報告(国、都)
就業構造基本調査	総務省	5年ごと 10月1日	標本	世帯員の氏名、男女の別、出生の年月、有業者の仕事、年間の収入、前職など	昭和31年	令和4年 (2022年)	就業構造基本調査報告 (国)
全国家計構造調査	総務省	5年ごと 9～11月	標本	世帯の収入と支出、主要耐久消費財、年間収入、貯蓄現在高、借入金残高など	昭和34年	令和6年 (2024年)	全国全国家計調査報告 (国)

注(1) 経済センサス-活動調査の実施年を除く。

注(2) 全数調査(ただし、従業員3人以下の事業所を除く)。なお、平成20年調査以前は、西暦末尾0,3,5,及び8年については従業員3人以下の事業所も含む全数調査を実施していた。

注(3) 甲調査・・・民営事業所を対象とする調査 乙調査・・・国又は地方公共団体の事業所を対象とする調査

※ 基幹統計調査の結果データは次のサイトでご覧いただけます。

『政府統計の総合窓口(e-Stat)』

<https://www.e-stat.go.jp/>

『東京都の統計』(東京都総務局統計部)

<https://www.toukei.metro.tokyo.lg.jp/>

『八王子市の主な統計調査の結果』

<https://www.city.hachioji.tokyo.jp/shisei/002/006/aw0035/p005941.html>

(八王子市総務部統計調査課)

【八王子市ホームページ利用のご案内】

本書に掲載した統計表は、八王子市のホームページでオープンデータとして
ご覧になれます。次のアドレスにアクセスしてご利用ください。

<https://www.city.hachioji.tokyo.jp/shisei/002/006/tokehachihkakunen/index.html>

統 計 八 王 子
令 和 元 年 版
(2 0 1 9 年 版)

令和2年(2020年)4月発行

発 行 八王子市

〒192-8501 八王子市元本郷町三丁目 24 番 1 号

電話 042(626)3111

編 集 総務部 統計調査課
