八王子都市計画用途地域　総括図
八王子都市計画高度地区　総括図
八王子都市計画防火地域及び準防火地域　総括図
（八王子市決定）

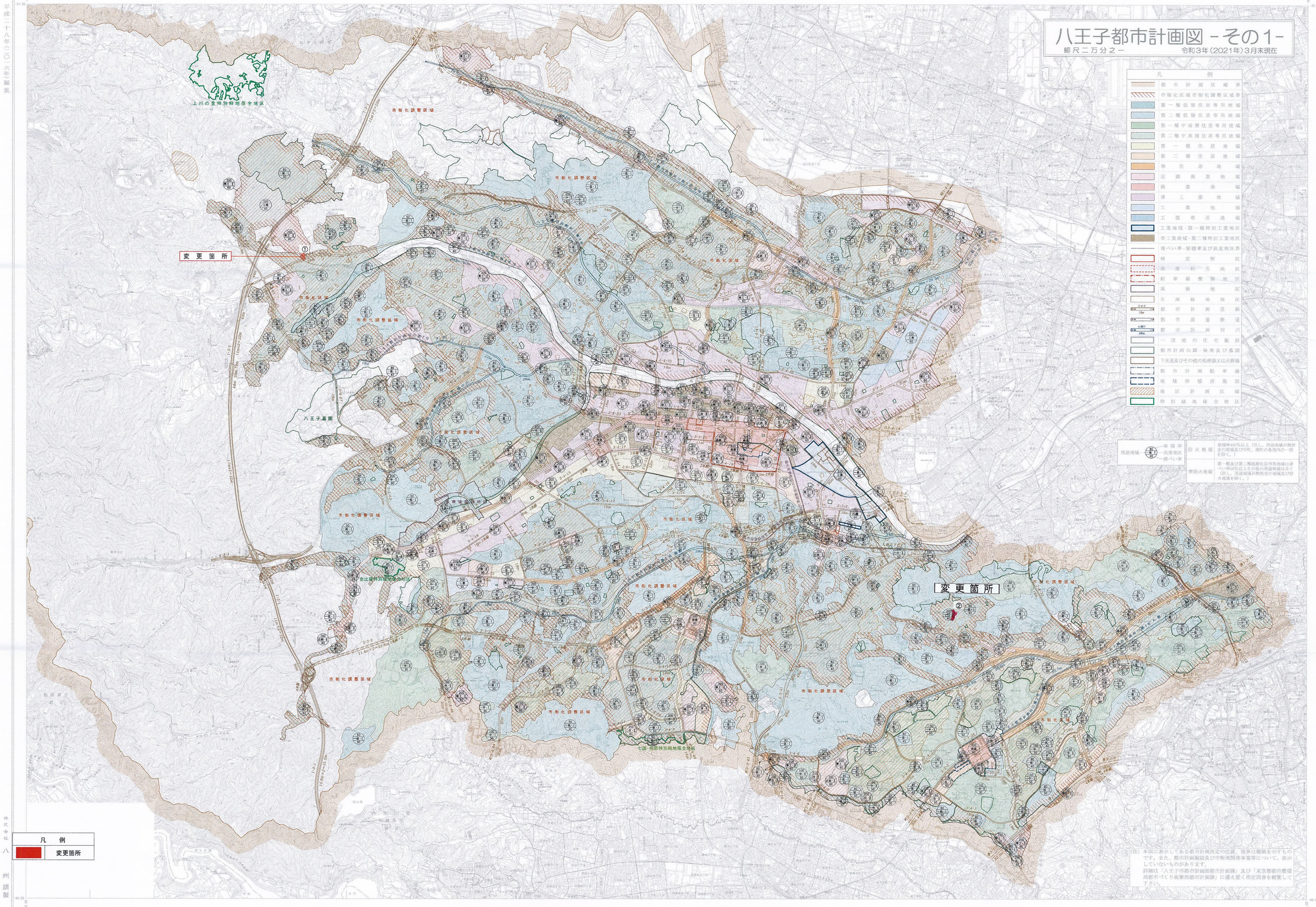

（注）本図に表示してある都市計画決定の位置、境界は概略を示すものです。また、都市計画施設及び市街地開発事業等について、表示していないものがあります。
詳細は「八王子市都市計画細部都市計画課」及び「東京都都市整備局都市づくり政策部都市計画課」に備え置く指定図書を縦覧して下さい。

この地図は、東京都知事の承認を受けて、東京都縮尺1/2500地形図を複製して作成したものである。（承認番号）2都市基史複第56号
（承認番号）3都市基整複第85号、令和3年1月25日
（承認番号）2都市基史複第14号、令和3年6月29日

1：20,000

令和3年（2021年）3月作成　B1－J-20K：1－20200001592－1500

株式会社八州調製

八王子市役所