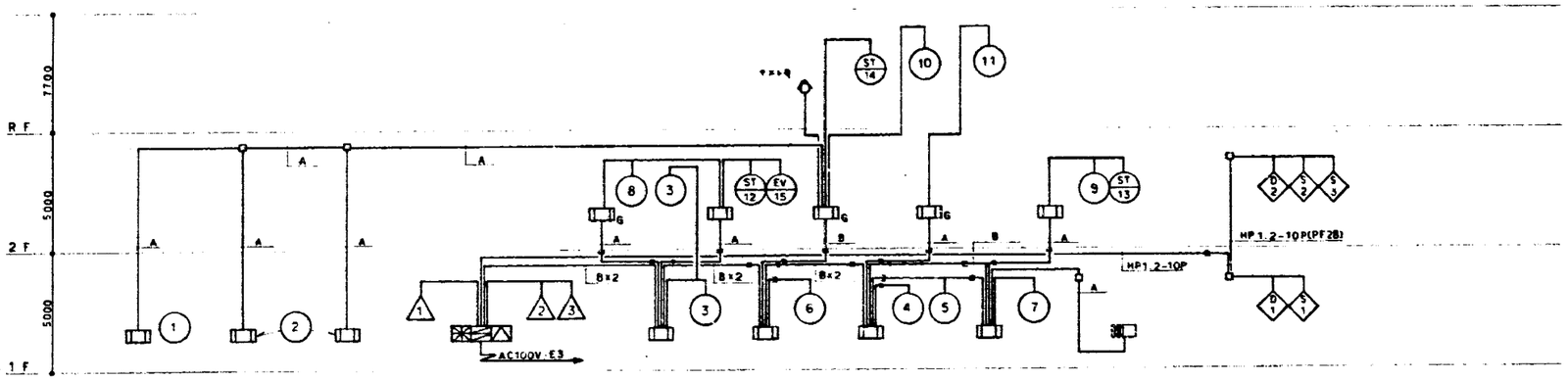

A	HP 0.9 - 5P PF(22)
B	HP 0.9 - 10P PF(28)

自火報・防排煙・ガス漏れ警報設備　系統図

凡例		
記号	名称	備考
	複合盤	註記参照
	電磁収容箱	消火栓端末型　(D)(P)　電容
	〃　〃	〃　ボード付　〃　〃
(B)	電鈴	DC24V 15mA　屋内型
(L)	表示灯	AC24V 0.5W LED
(L)	表示灯	AC24V 0.5W LED　防滴型
(P)	発信機	P型1級
	光電式スポット型感知器	2種　屋内型
	光電式スポット型感知器	2種　壁付用点検ボックス付
	差動式スポット型感知器	2種
(D)	定温式スポット型感知器	1種　防水型　70℃
	銅線	
	ガス漏れ検知器	DC24V　天井付
	光電式スポット型感知器	3種　屋内型　防排煙連動用
(D)	定温式スポット型感知器	1種　防水型　70℃　防排煙連動用
$(D)_D$	自動閉鎖装置	防火戸用　ラッチ式
$(D)_S$	自動閉鎖装置	防火シャッター用　(別途工事)
(B)	圧電ブザー	防火シャッター降下警報用
	屋内消火栓起動装置	移報器　2A内蔵　キエ5
———	配管配線	天井いんぺい
———	配管配線	床いんぺい
	配管配線	立上がり・引下げ
□	ジョイントボックス	
—·—·—	管轄区域境界線	
○	管轄区域番号	自火報
◇	制御番号	防火戸用
◇	制御番号	防火シャッター用
△	管轄区域番号	ガス漏れ警報

註記

1　複合盤は自立型密式とし、表示内訳は下記とする。
　受信機　P型1級　20回線（実装　15L　予備　5L）
　防災連動制御盤　10回線
　防火戸　2L　防火シャッター　3L
　予備　5L
　遠隔警報器は、音响継電器内蔵付とする。
　ガス漏れ受信機　G型　5回線（実装　3L　予備　2L）
　階層表示　10回線
　屋内消火栓　ポンプ起動　1L　故障　1L　呼水槽減水　1L
　予備　7L

2　連動機器制御方式
　防火戸、防火シャッター　専用感知器連動

3　圧電ブザーは、防火シャッター降下時鳴動とし、シャッターに内蔵する
　リミットスイッチにより降下動停止とする。（リミットスイッチ別途工事）

4　機器に、Gを付記したものは、プロテクター付とする。

5　電鈴は、一斉鳴動方式とする。
6　特記なき配管配線は下記とする。（幹線管径PF28mm、予備回路数）
　AE0.9-2C PF(16)　AE0.9-4C PF(16)
　HP1.2-3C PF(16)　HP1.2-5C PF(16)

7.　特記なき点付。

日新・住鉱成共同企業体

件名	八王子市中央地域体育館・温水プール(仮称)電気設備工事	八王子市建設部建築課	決定 年 月 日
名称	自動火災報知設備　系統図	縮尺	図面番号 E—42
尺度	SCALE		
担当者	株式会社 東畑建築事務所　一級建築士	第　号	