

| | | | | | | | |
|-------|-------|--------|-------|-------|-------|--------|-------|
| 8,500 | | 30,000 | | | | 18,500 | |
| 6,250 | 2,250 | 8,500 | 7,500 | 7,000 | 7,500 | 9,000 | 6,100 |

| | |
|--------|-------|
| 43,500 | 3,000 |
| 38,000 | 7,000 |
| 7,000 | 7,000 |
| 7,000 | 7,000 |
| 7,000 | 7,000 |
| 5,500 | 7,000 |

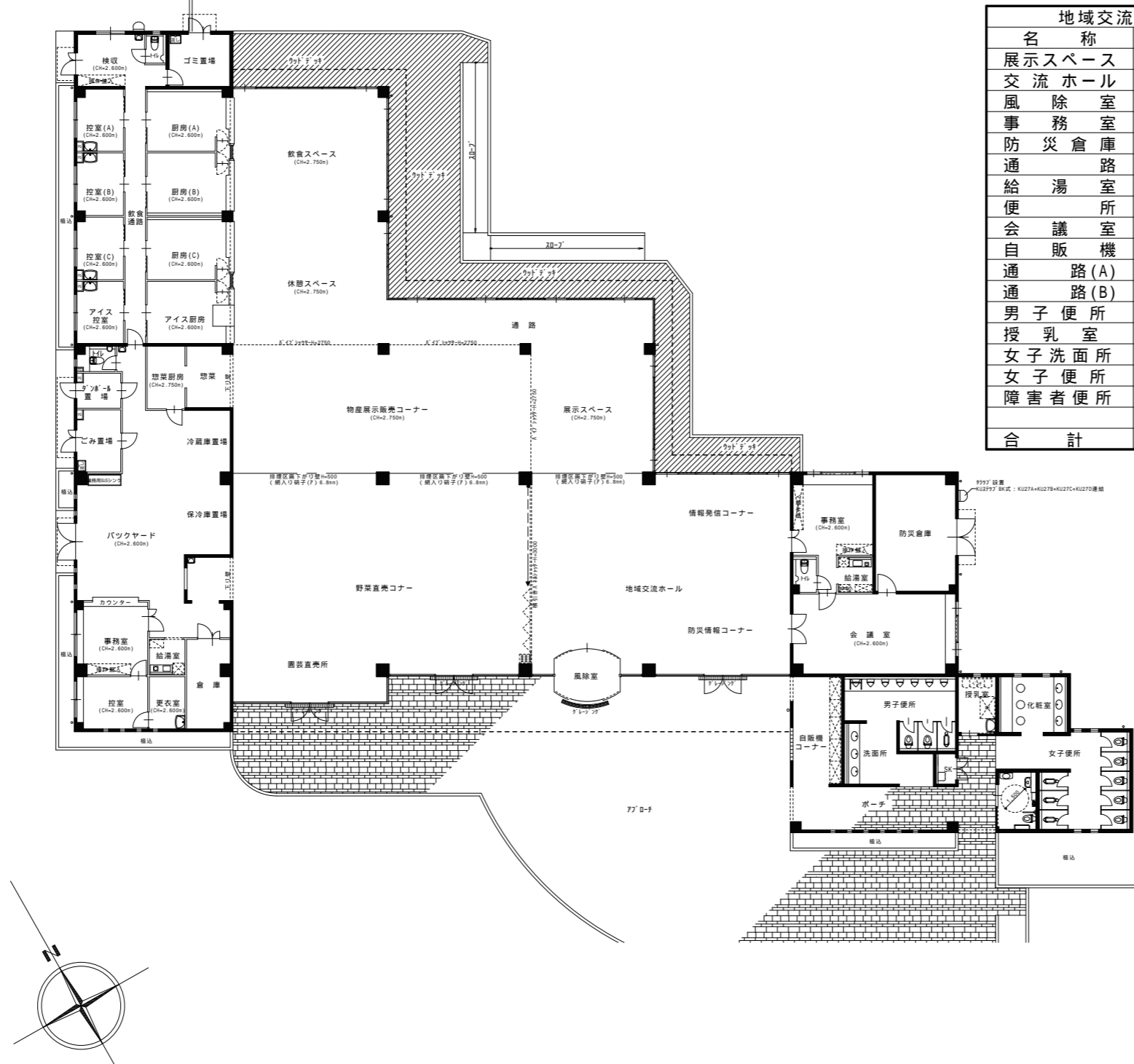

| 地域交流施設 | |
|--------|----------|
| 名称 | 面積 (㎡) |
| 展示スペース | 49.0000 |
| 交流ホール | 154.7711 |
| 風除室 | 9.4578 |
| 事務室 | 20.1375 |
| 防災倉庫 | 29.2500 |
| 通路 | 2.2275 |
| 給湯室 | 4.0500 |
| 便所 | 2.8350 |
| 会議室 | 40.5000 |
| 自販機 | 3.7200 |
| 通路(A) | 28.0000 |
| 通路(B) | 13.0800 |
| 男子便所 | 37.2000 |
| 授乳室 | 7.0400 |
| 女子洗面所 | 12.4800 |
| 女子便所 | 38.9300 |
| 障害者便所 | 6.6000 |
| 合計 | 459.2789 |

| 地域振興施設(物産販売施設) | |
|----------------|----------|
| 名称 | 面積 (㎡) |
| 農産物販売コーナー | 294.2500 |
| 園芸直売コーナー | 12.7500 |
| 惣菜厨房 | 16.2750 |
| 冷蔵厨房 | 8.7500 |
| 保冷库 | 11.2500 |
| 便所 | 3.3000 |
| ダンボール置場 | 4.4000 |
| ゴミ置場 | 8.8375 |
| 通路 A | 5.7750 |
| バックヤード | 54.1625 |
| 通路 B | 9.0000 |
| 事務室 | 16.0000 |
| 控室 | 12.0000 |
| 更衣室 | 6.0000 |
| 湯沸室 | 4.0000 |
| 倉庫 | 12.5000 |
| 合計 | 479.2500 |

| 地域振興施設(飲食施設) | |
|--------------|----------|
| 名称 | 面積 (㎡) |
| 飲食スペース | 119.0000 |
| 厨房(A) | 16.2750 |
| 厨房(B) | 16.2750 |
| 厨房(C) | 16.2750 |
| 厨房(D) | 16.2750 |
| 控室(A) | 9.2750 |
| 控室(B) | 9.2750 |
| 控室(C) | 9.2750 |
| 控室(D) | 9.2750 |
| 通路 | 16.8000 |
| 便所 | 2.0400 |
| ゴミ置場 | 10.5000 |
| 検収所 | 12.9600 |
| 飲食通路 | 36.2500 |
| 合計 | 299.7500 |

| その他 | |
|---------|---------|
| 名称 | 面積 (㎡) |
| 軒下 | 80.1211 |
| 受水層ポンプ室 | 4.0000 |

| | |
|------|-------------------|
| 建築面積 | 1291.90㎡ (390.8坪) |
| 延床面積 | 1322.40㎡ (400.0坪) |

| 便器数 | |
|---------|---------|
| 男子WC | 小 7 大 3 |
| 女子WC | 大 8 |
| みんなのトイレ | 大 1 |
| 従業員WC | 3ヶ所 大 3 |

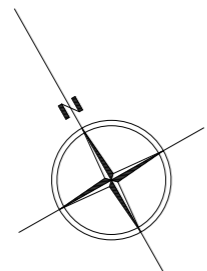

1 階 平 面 図 S:1/300