はちおうじし
八王子市

つうしょしせつ
通所施設ガイドブック

せいじん　さいいじょうばん
【成人（18歳以上）版】

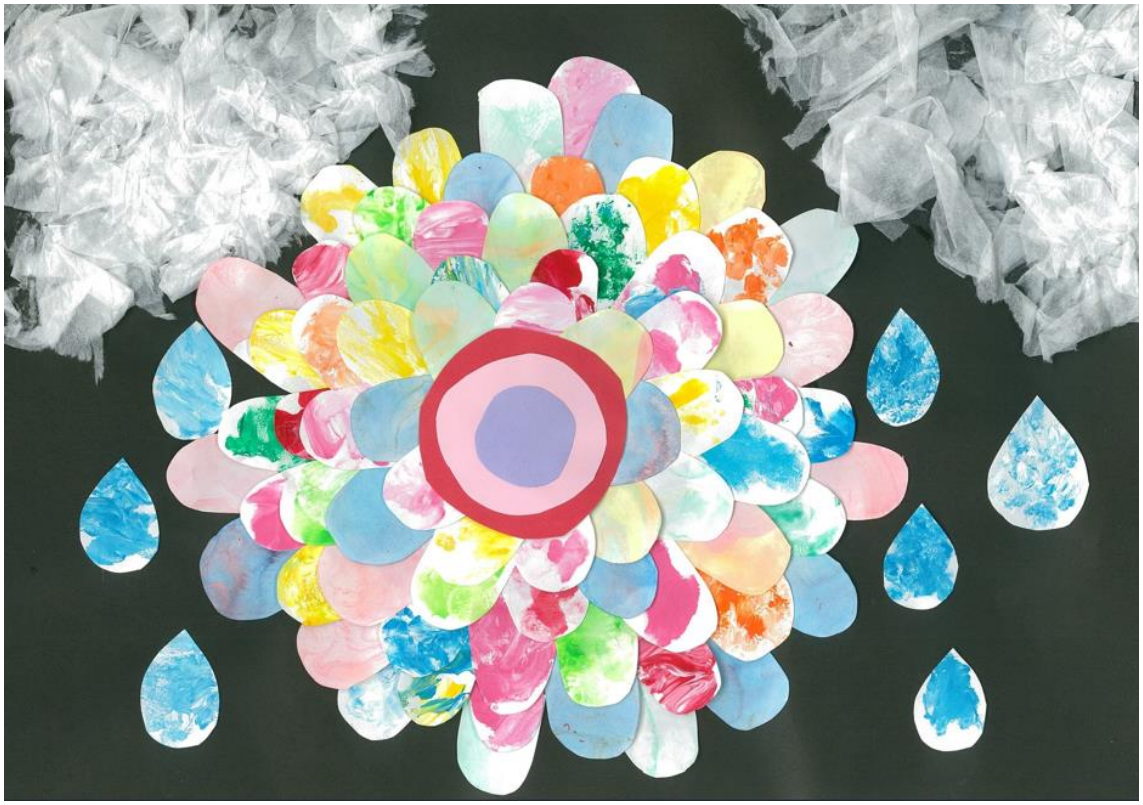

2025

通所施設一覧※サービス種別ごとに、五十音順で掲載しています。

事業所名	利用対象者 身体	知的	精神	高次脳	発達	重度	医ケア	所在地	ページ
○生活介護									
いちょう企画ドリーム	●	●	●	●	●			平岡町	1
いちょう工房ぎんなんの家		●						西寺方町	2
いちょう工房虹		●			●			東浅川町	3
いちょう工房東浅川		●			●			東浅川町	4
いちょう工房みらい		●						長沼町	5
ウイングス		●	●					上壱分方町	6
うららら長沼		●			●			長沼町	7
うららら八日町工房		●						上野町	8
かまどっちゃ		●						宮下町	9
グリーンハウス		●	●		●			大塚	10
グリーンハウス　ラパン		●						大塚	11
グループさんぽ	●	●						南大沢	12
工房みどりの風すばる		●			●			緑町	13
工房みどりの風みどり		●						緑町	14
こんぱす	●	●						別所	15
桜草　追分工房		●						追分町	16
桜草　叶谷工房		●						叶谷町	17
すまいる倶楽部	●	●	●					小比企町	18
生活介護ふるる	●	●	●	●	●			大和田町	19
第三高尾青年の家	●	●	●					台町	20
第二高尾青年の家	●	●	●					長房町	21
第二若駒の家	●						●	長沼町	22
高尾青年の家	●	●	●					東浅川町	23
東京都八王子福祉園「とも」		●						西寺方町	24
Tonari	●	●	●		●	●		千人町	25
NICOTT	●			●			●	長沼町	26
にんじんの家作業所	●	●	●					館町	27
麦(ばく)		●						中野町	28
八王子市障害者療育センター						●		長沼町	29
八王子市小児・障害ﾒﾃﾞｨｶﾙｾﾝﾀｰ内重症心身障害者通所施設(島田療育ｾﾝﾀｰはちおうじ)						●		台町	30
八王子生活館		●						南町	31
八王子生活実習所	●	●	●	●	●	●	●	台町	32

通所施設一覧※サービス種別ごとに、五十音順で掲載しています。

事業所名	利用対象者 身体	知的	精神	高次脳	発達	重度	医ケア	所在地	ページ
○生活介護									
八王子療護園	●			●			●	館町	33
はばたきの郷　八王子自立ホーム	●							千人町	34
晴れる屋		●						松木	35
ビートル	●	●	●					楢原町	36
ぴゅあさぽーとせんたー	●	●	●	●	●			小比企町	37
ふーぷ		●						下恩方町	38
ふきのとう	●	●	●	●	●			東浅川町	39
ふれんずmom	●	●			●	●		上壱分方町	40
ベルデ	●	●	●	●	●			下恩方町	41
ほくれれ	●	●	●	●	●	●		諏訪町	42
マイライフワークス		●						打越町	43
まゆだま		●						北野町	44
みつの里		●						美山町	45
もぐらはうす	●	●	●	●	●			寺田町	46
ゆいまーる生活館		●						南新町	47
らいふ結	●	●	●					元八王子町	48
リンクス椚田	●	●						椚田町	49
○自立訓練（生活訓練）									
CocorportCollege京王八王子駅前キャンパス		●	●	●	●			明神町	50
CocorportCollege八王子駅前キャンパス		●	●	●	●			旭町	51
ディーエンカレッジ八王子キャンパス		●	●		●			中町	52
八王子ダルク「オネスティ」			●					寺町	53
リワークセンター八王子			●					東町	54
リワークセンター八王子第2			●					横山町	55
ルーチャ			●		●			明神町	56
○就労移行支援									
アクセスジョブ八王子	●	●	●	●	●	●		明神町	57
アポイント	●	●	●	●	●			横山町	58
ウェルビー八王子駅前センター	●	●	●	●	●			明神町	59
Cocorport 八王子駅前Office		●	●	●	●			東町	60
Cocorport 八王子第2Office		●	●	●	●			明神町	61
シャル夢	●	●	●	●	●			南大沢	62

通所施設一覧※サービス種別ごとに、五十音順で掲載しています。

事業所名	利用対象者 身体	知的	精神	高次脳	発達	重度	医ケア	所在地	ページ
○就労移行支援									
就労移行ITスクール八王子		●	●	●	●			横山町	63
就労移行支援事業所Kaien八王子			●		●			明神町	64
チャレンジドジャパン八王子センター	●	●	●	●	●			東町	65
ディーキャリアITエキスパート八王子オフィス			●		●			東町	66
めだかやドットコムレコード		●	●	●	●			子安町	67
LITALICOワークス八王子	●	●	●		●			旭町	68
○就労継続支援A型									
オレオール		●	●					散田町	69
風の谷	●	●	●	●	●			中野上町	70
風の谷　南新町	●	●	●	●	●			南新町	71
SunSun八王子			●		●			千人町	72
シエル	●		●		●			初沢町	73
ハートエース	●	●	●					子安町	74
リーフ	●	●	●	●	●			千人町	75
ワゲンの森八王子	●	●	●					万町	76
○就労継続支援B型									
Re(アールイー)	●	●	●	●	●			明神町	77
アイワークス			●	●	●			小比企町	78
あけぼの事業所		●						滝山町	79
浅川園	●	●						川口町	80
あらいと	●	●	●	●	●			並木町	81
いちょう企画	●	●	●	●	●			本町	82
いちょう工房そら	●	●	●	●	●			元本郷町	83
イル・ヴェント		●	●	●	●			椚田町	84
Wood Factory	●	●	●		●			川口町	85
梅坪事業所		●						梅坪町	86
エアリス	●	●	●	●	●			片倉町	87
ＥＳＰＲＩＴ		●	●		●			戸吹町	88
かたつむり食堂		●	●	●	●		●	元本郷町	89
きずな工房からまつ	●	●	●	●	●			川口町	90
喫茶ほほえみ	●	●						北野町	91
きゃとる		●	●		●			八日町	92

通所施設一覧※サービス種別ごとに、五十音順で掲載しています。

事業所名	利用対象者							所在地	ページ
	身体	知的	精神	高次脳	発達	重度	医ケア		
○就労継続支援B型									
共生サロンまつまる	●	●	●	●				松が谷	93
クリエイト		●						東町	94
クレヨンハウス		●						寺町	95
ココテラス			●					小比企町	96
サーカス/ぱれっと		●	●					西寺方町	97
就労継続支援B型事業所むらさき	●	●	●	●	●			打越町	98
就労支援事業所Ring(りん)		●	●		●			弐分方町	99
就労支援てらす	●	●	●		●			戸吹町	100
スタジオてくてく 八王子			●		●			東町	101
すまいる工房	●	●	●					北野町	102
すまいる実験室	●	●	●					打越町	103
草夢		●	●		●			松が谷	104
Sora		●						戸吹町	105
そらいろ作業所	●	●	●	●	●			上壱分方町	106
滝山事業所		●						滝山町	107
パソコンサロン夢像	●	●	●	●	●			別所	108
HACHIOJI FARMER'S KITCHEN ふぁむ	●	●	●	●	●			川口町	109
Hachimon☆		●	●	●	●			新町	110
ハッピーフルーツ		●	●		●			裏高尾町	111
HELLOS八王子子安町		●	●	●	●			子安町	112
HELLOS八王子明神町		●	●	●	●			明神町	113
パン工房「うさぎとかめ」		●						大塚	114
パン＆カフェ　こすもす		●	●					片倉町	115
ピアわかくさ			●		●			横山町	116
ビーイングスペース萌		●	●		●			東浅川町	117
Piccolo　Passo	●	●	●	●	●			大横町	118
ひなげし	●	●	●		●			松木	119
ファースト・ステップ	●	●	●	●	●			八日町	120
フードバンク八王子ワークス		●	●		●			中町	121
プエンテ			●		●			打越町	122
ぷらさdeかたくり		●						松木	123
ぶる一夢	●	●	●	●	●			南大沢	124

通所施設一覧※サービス種別ごとに、五十音順で掲載しています。

事業所名	利用対象者 身体	知的	精神	高次脳	発達	重度	医ケア	所在地	ページ
○就労継続支援B型									
プレワーク			●		●			並木町	125
ホープスカイ	●	●	●	●	●			下恩方町	126
ほっとスペース八王子	●	●	●		●			八幡町	127
ボンシュシュ		●	●	●	●			横山町	128
ミナモ		●						元本郷町	129
夢来			●					別所	130
めだかやドットコムミュージアム		●	●	●	●			子安町	131
めだか販売店		●	●	●	●			子安町	132
森のぱんやさん		●			●			千人町	133
夢草子	●	●	●	●	●			松木	134
夢畑		●	●	●	●			堀之内	135
リサイクルわかくさ			●					元本郷町	136
レストランあさかわ		●						東浅川町	137
ワークポートかてかて		●	●					千人町	138
○地域活動支援センター（Ⅲ型）									
地域活動支援センターパオ			●					田町	139
地域活動支援センターわくわく		●			●			千人町	140
○多機能（生活介護・就労移行支援・就労継続支援B型）									
八王子障害者地域生活拠点センター　ウポレ	●	●						叶谷町	141
八王子福祉作業所	●	●	●	●	●			元本郷町	142
○多機能（生活介護・就労継続支援B型）									
藍作業所		●	●					楢原町	143
いちょう工房ゆぎ		●						下柚木	144
オリーブ		●	●	●				下恩方町	145
かたくりの家		●	●					堀之内	146
希望の里		●	●					上川町	147
グループG	●	●	●	●	●			西寺方町	148
サポートセンターなないろ		●	●					北野町	149
デイサービスTRY	●	●	●	●	●			寺町	150
八王子障害者総合支援センターとことこ	●	●	●					長房町	151
ひのき工房	●	●	●	●	●			元八王子町	152

通所施設一覧※サービス種別ごとに、五十音順で掲載しています。

事業所名	利用対象者							所在地	ページ
	身体	知的	精神	高次脳	発達	重度	医ケア		
○多機能(生活介護・就労継続支援B型)									
ひまわり・はらっぱ	●	●	●	●	●			片倉町	153
Mikkel (ミッケル)	●	●	●	●	●			めじろ台	154
Mitleben穂高	●	●	●	●	●			元横山町	155
木馬工房	●	●						元本郷町	156
由木工房		●						堀之内	157
ゆわらい	●	●						叶谷町	158
れっつ	●	●	●		●			東浅川町	159
○多機能(自立訓練(生活訓練)・就労移行支援)									
&ジョブ		●	●	●	●			明神町	160
エシカルベジタブルス八王子	●	●	●	●	●			大楽寺町	161
ジネス		●	●	●	●			平岡町	162
多摩地域IPS就労支援センター　リスタ八王子	●	●	●	●	●			横山町	163
○多機能(自立訓練(生活訓練)・就労継続支援B型)									
オープンスペース本郷町			●		●			小門町	164
○多機能(就労移行支援・就労継続支援B型)									
lykkeアカデミー		●	●		●			横山町	165
○多機能(就労継続支援A型・就労継続支援B型)									
HELLOS八王子東町	●	●	●	●	●			東町	166
ぽぷら八王子		●						戸吹町	167

注)このガイドブックは、掲載を希望する市内の施設によって構成しています。市内全ての事業所を掲載したものではありませんので、ご注意ください。

施設の種類と内容

＜障害者総合支援法施設＞

生活介護	常に介護を必要とする人に、昼間、入浴・排泄・食事の介護等を行うとともに、創作的活動又は生産活動の機会を提供します。
自立訓練（生活訓練）	自立した日常生活または社会生活ができるよう、一定期間、生活能力の向上のために必要な訓練を行います。（利用期間：2年）
自立生活援助	自立した日常生活または社会生活ができるよう、訪問等による生活状況の把握、必要な情報の提供、関係機関との連絡調整など、必要な援助を行います。
就労移行支援	一般就労を目指すために様々な訓練を提供し、就職活動を支援します。（利用期間：原則2年、最大3年まで延長可）
就労継続支援A・B型	一般企業での就労が困難な方あるいは、就労を希望する方に、働く場所を提供するとともに、知識及び能力の向上のために必要な訓練を行います。
就労定着支援	一般企業での就労後、就労の継続を図るため、雇用に伴い生じる日常生活又は社会生活を営む上での相談や、関係機関との連絡調整を行います。
地域活動支援センター	自立した日常生活や社会生活を営むことができるよう、創作的活動又は生産活動の機会の提供や社会との交流促進を図るために必要な支援を行います。

◎参考　＜児童福祉法施設＞

児童発達支援	療育の観点から集団及び個別療育を行う必要があると認められる未就学の児童に対して、日常生活における基本的な動作の指導、知識技能の付与、集団生活への適応訓練、その他必要な支援を行います。
放課後等デイサービス	学校教育法第一条に規定している学校（幼稚園及び大学を除く）に就学しており、授業の終了後又は休業日に支援が必要と認められた児童に対して、生活能力の向上のために必要な訓練、社会との交流の促進その他必要な支援を行います。

※以上の事業については、「地域活動支援センター」を除き、障害者の日常生活及び社会生活を総合的に支援するための法律（障害者総合支援法）又は児童福祉法に基づく利用者負担金が生じる場合があります。所得区分による負担上限や各種の軽減措置がありますので、詳しくは障害者福祉課（042-620-7367、042-620-7366）にお問い合わせください。

サービス種別	生活介護		
事業所名	いちょう企画 ドリーム		
運営主体	松坂ティーエムコンサルタンツ株式会社		
利用対象者	特定無し		
対象年齢	18歳以上		
所在地	八王子市平岡町11－11		
行き方	JR八王子駅より徒歩25分、京王八王子駅より徒歩35分、織物組合バス停より徒歩10分、大横町バス停より徒歩8分		
電話	042-686-1870	Fax	042-686-2329
Mail	ichoukikaku@gmail.com		
ホームページ	http://www.ichou.site/		
開所日	月～土		
開所時間	9:30～16:30		
利用定員	10 人 ※就労継続支援B型と合わせて20人		
職員数	8 人		
工賃	有 平均工賃:5,000円		
昼食	無 ご自身で用意いただいています		
送迎	有 片道:八王子市内150円、近隣市町村250円		
会費	無		
体験利用	有 応相談。相談支援事業所さん等を通じてお申し込みください		

〈内容〉

誰もが輝ける共生社会を目指して

■主な事業内容

障害者総合支援法に基づく事業(東京都指定事業所)

★生活介護事業「いちょう企画 ドリーム」

発達障害など重度の障がいを持った方々の生活の支援と働く支援

★就労継続支援B型「いちょう企画」

PC、ネットでのデータ作成業務など

サービス種別	生活介護		
事業所名	いちょう工房ぎんなんの家		
運営主体	社会福祉法人八王子いちょうの会		
利用対象者	主に知的障害		
対象年齢	18歳以上		
所在地	八王子市川口町1569-1(令和7年4月移転予定)		
行き方	八王子駅北口よりバス「桜株」下車　徒歩1分		
電話	ホームページ等で御確認ください。	Fax	ホームページ等で御確認ください。
Mail	ginnan@ichounokai.or.jp		
ホームページ	http://www.ichounokai.or.jp		
開所日	月・火・水・木・金(行事により、土日祝日開所日が年に5回ほどあり)		
開所時間	9:00～15:30		
利用定員	20　人		
職員数	16　人		
工賃	有　前年度平均工賃　5, 271円		
昼食	有　仕出弁当　430円		
送迎	有　利用者負担金無		
会費	有　保護者会費		
体験利用	有　在学生等の通所実習の受け入れ		

〈内容〉

毎日を楽しく過ごせるよう支援しています。

[事業内容]

1 作業　①自主製品の製作・販売　②アルミ缶回収　③公園清掃

④ダイレクトメール封入等の軽作業　⑤刺子

2 活動　①iPad　②散策・ドライブ　③カラオケ・DVD鑑賞

④グループ活動　⑤季節の製作

[行事]　お花見・福祉まつり・宿泊訓練・陵南プール・運動会・ハロウィーン

いちょうまつり・クリスマス会・新年会・初詣・日帰り旅行

サービス種別	生活介護		
事業所名	いちょう工房　虹		
運営主体	社会福祉法人八王子いちょうの会		
利用対象者	主に知的障害者		
対象年齢	18歳以上		
所在地	八王子市東浅川町509-19		
行き方	京王線めじろ台駅徒歩18分/京王バス陵南中学校バス停徒歩7分		
電話	042-662-2190	Fax	042-662-2191
Mail	niji@ichounokai.or.jp		
ホームページ	http://www.ichounokai.or.jp/		
開所日	月・火・水・木・金　行事がある場合は、土曜日又は日曜日の開所あります。		
開所時間	9:00～16:00		
利用定員	20　人		
職員数	22　人　管理者、サービス管理責任者、支援員、看護師、事務員、運転手		
工賃	有		
昼食	有　行事等では、外食もあります。		
送迎	有　基本　ご自宅まで送迎します。		
会費	有　保護者会費		
体験利用	有　事前に、ご連絡いただき、調整いたします。		

〈内容〉

活動内容

軽作業など　：　ショッピングバッグ製作、チラシ配布、古紙回収、公園トイレ清掃
自主製品作り

創作活動　：　折り紙、編み物、季節の飾り物作成、ぬり絵、パズル　など

行事　：　お花見、日帰り旅行、福祉祭り参加、ふれあい運動会参加、
新年会、宿泊訓練、暑気払い、いちご狩り、など。
施設内季節行事(七夕、クリスマス会、節分　など)、

体を動かす　：　健康体操レクリエーション、リハビリ体操、
にしはちスポーツジム、散歩、パタカラ体操、

サービス種別	生活介護		
事業所名	いちょう工房　東浅川		
運営主体	社会福祉法人　八王子いちょうの会		
利用対象者	主に知的障害者		
対象年齢	18歳以上		
所在地	八王子市東浅川町666番地		
行き方	京王線狭間駅　徒歩15分/京王バス　陵南中学校バス停　徒歩5分		
電話	042-673-8050	Fax	042-673-8051
Mail	h-asakawa@ichounokai.or.jp		
ホームページ	http://www.ichounokai.or.jp/		
開所日	月・火・水・木・金　　行事の時は、土・日開所あり		
開所時間	9:00～16:00		
利用定員	65　人		
職員数	48　人　　管理者・サービス管理責任者・支援員・看護師・運転手		
工賃	有		
昼食	有　実費あり		
送迎	有　送迎場所は基本自宅までですが応相談になります。		
会費	有　協力費		
体験利用	無　体験の日数はその状況により決めます。		

〈内容〉

3グループあります。(各部屋に分かれて活動を行います。)
午前中は作業中心の活動。 /　午後は創作活動や外出活動等を行います。
軽作業 【紙のショッピングバッグ制作】
外作業 【公園清掃、チラシ配り、古紙回収】
創作活動 【折り紙、貼り絵、塗り絵、絵画、編み物、刺し子、季節の飾り物等】
レクリエーション 【音楽活動、よさこい、カラオケ等】
外出活動 【地域の散策、公園、ドライブ等】
行事 【宿泊訓練、日帰り旅行、運動会、福祉まつり参加、いちょう祭り参加
クリスマス会、新年会等】

サービス種別	生活介護		
事業所名	いちょう工房みらい		
運営主体	社会福祉法人八王子いちょうの会		
利用対象者	主に知的障害		
対象年齢	18歳以上		
所在地	八王子市　長沼町　1306－4　八王子長沼通所センター　2階		
行き方	京王線北野駅または長沼駅から徒歩10分程度、JR八王子駅北口より八王子車庫行終点「八王子車庫」下車徒歩3分		
電話	042－648－5123	Fax	042－648－5123
Mail	mirai@ichounokai.or.jp		
ホームページ	http://www.ichounokai.or.jp/		
開所日	月・火・水・木・金		
開所時間	9:00～16:00		
利用定員	20　人		
職員数	20　人		
工賃	有　月平均5千円～1万円(賞与、期末手当を含む)		
昼食	有　実費		
送迎	有　コースによる		
会費	有　おやつ代3600円/年間、保護者会費1000円/年間		
体験利用	有　1日1～2名程度		

〈内容〉

主な活動内容

・ショッピングバッグづくり、古紙回収、公園清掃(月1回)、ポスティング、自主製品作り(シフォンケーキ、スコーン作り)

色々な活動を行い、利用者の皆様が楽しめるようにしています

・1回の宿泊訓練旅行、日帰り旅行、リフレッシュ体操(月1回)、絵画教室(月3回)、リハビリ教室、音楽活動、スポーツ活動など

※ホームページは八王子いちょうの会のものです。

サービス種別	生活介護		
事業所名	ウイングス		
運営主体	社会福祉法人もくば会		
利用対象者	主に身体障害者、知的障害者、精神障害者		
対象年齢	18歳以上		
所在地	八王子市上壱分方町229-2		
行き方	京王八王子・JR八王子駅北口より宝生寺団地行/恩方ターミナル行/大久保行「二分方入口」下車1分		
電話	042-659-2966	Fax	042-659-2967
Mail	wings@mokubakai.or.jp		
ホームページ	https://mokubakai.or.jp/		
開所日	月・火・水・木・金・土		
開所時間	9:00～16:00		
利用定員	20 人		
職員数	25 人		
工賃	無		
昼食	有 昼食代金400円～450円/食		
送迎	有		
会費	無		
体験利用	有 随時対応可（ご希望の際はお電話にてご相談ください）		

〈内容〉

・広い空間を活かしてフリースペース的支援を大切にして活動を無理強いしないことで、利用者の自分らしさを大切にして穏やかに過ごす時間、場所を提供しております。
・職員と共に時間を共有して「皆で一緒に楽しむ」ことから生活の広がりを軸に、身体づくり、社会性、大人への歩みを一緒に創りあげていきます。（利用者様の人間関係支援→仲間との折り合いを徐々にではあるが着実に意識されております。）
・入浴サービスを実施することで身体的なリラックスと皮膚トラブルなどの早期発見を施行しております。

サービス種別	生活介護		
事業所名	うらら長沼		
運営主体	八王子うらら会		
利用対象者	知的障害者		
対象年齢	18歳以上		
所在地	八王子市長沼町1306-4　長沼通所センター2階		
行き方	京王北野駅徒歩15分　八王子駅京王バス車庫行き終点下車徒歩3分		
電話	042-642-5779	Fax	042-642-5779
Mail	urara-naganuma@pearl.ocn.ne.jp		
ホームページ	urara.main.jp		
開所日	月・火・水・木・金		
開所時間	9時から16時		
利用定員	21　人		
職員数	8　人		
工賃	有		
昼食	有　業者弁当　仕出し弁当　外食会　など		
送迎	有		
会費	有　昼食代金など徴収させていただきます		
体験利用	有　電話連絡など気軽にお問い合わせください。		

〈内容〉

うらら長沼では生産活動や公園清掃など作業を主に過ごしています。基本理念の利用者さんの生活向上・社会参加・社会的自立を目指し、一人一人にあった支援をしています。水曜日には昼食イベントを実施しています。リトミックで音楽活動をし、不定期ですが、紙芝居も開催しています。余暇活動として、遠足や一泊旅行にも出かけています。運動機能向上のため、ウォーキングや運動器具を使い、日々頑張っています。提携医療機関で健康診断をし、往診やバイタルチェックで健康面をサポートしています。うらら長沼の職員は利用者の皆さんが楽しく通所出来るよう、思いやりを大切にし、理念にそった事業所を目指しております。体験や見学など気軽にお問い合わせください。

サービス種別	生活介護		
事業所名	うらら八日町工房		
運営主体	特定非営利活動法人八王子うらら会		
利用対象者	主に知的障がい者		
対象年齢	18歳以上		
所在地	八王子市上野町16-3		
行き方	八王子駅 よりバスで約7分、八日町4丁目バス下車で徒歩5分、または八王子駅南口より徒歩約12分		
電話	042-627-6780(事業所) 042-642-5779(本部)	Fax	042-627-6780
Mail	urara.yokamachi@gmail.com		
ホームページ	http://urara.main.jp/		
開所日	月・火・水・木・金		
開所時間	9:00～16:00		
利用定員	20　人		
職員数	8　人		
工賃	有		
昼食	有		
送迎	有　原則、交通費を支給して各自で通所しているが、ご自身で通所が困難な方は相談の上、送迎サービスを提供しています。		
会費	無		
体験利用	有　利用希望の方には、原則2週間の実習をお願いしています。		

〈内容〉

当事業所では、作業中心ではありますが余暇活動にも力を入れており、個別に創作活動のサポートなども行っております。日々の活動の中で屋外活動と屋内活動を用意していて、利用者の方の意思を確認して過ごして頂いています。作業は社会参加の一部として、屋外活動のウォーキングは健康管理だけではなく、季節感も感じて頂けるプログラムとなっています。その他、レクリエーションや外食、トリム体操、カラオケ、映画鑑賞など様々なプログラムをご用意し、充実した時間を過ごして頂けるよう努めています。

サービス種別	生活介護		
事業所名	かまどっちゃ		
運営主体	特定非営利活動法人ここかまど		
利用対象者	主に知的障がい者		
対象年齢	18歳以上		
所在地	八王子市宮下町465－4		
行き方	宮下町バス停　徒歩3分		
電話	042－621－0541(法人事務局)	Fax	先に同じ
Mail	cocohouse@tiara.ocn.ne.jp		
ホームページ	http://cocokamado.org		
開所日	月～金		
開所時間	9時00分～16時00分		
利用定員	20　人		
職員数	5　人　（常勤職員）		
工賃	有		
昼食	有		
送迎	有		
会費	有		
体験利用	無		

〈内容〉

地域社会の中で元気楽しくいきていけることを目指して、畑作業(無農薬の野菜づくり)や、畑で採れた野菜を使っての給食づくり、ゴルフ場整備、公園清掃、チラシ配りなど、利用者のニーズに対応した活動を行っています。他にも食の大切さや、自然体験などのイベントを開催しています。

サービス種別	生活介護		
事業所名	グリーンハウス		
運営主体	特定非営利活動法人トリニテ		
利用対象者	知的障害、精神障害		
対象年齢	18歳以上		
所在地	八王子市大塚210-8		
行き方	多摩都市モノレール 大塚・帝京大学駅から徒歩約15分		
電話	042-689-6122	Fax	042-689-6122
Mail	greenhouse@ace.ocn.ne.jp		
ホームページ	http://www.torinite.net/green/		
開所日	火・水・木・金・土		
開所時間	9:30～15:30		
利用定員	20 人		
職員数	11 人 うち調理員2名		
工賃	無 作業費100円/日		
昼食	有 400円		
送迎	有 南大沢方面、高幡方面など		
会費	無		
体験利用	有		

〈内容〉

朝の会で一日の予定を確認した後 、公園にウォーキングに出かけたり、室内で体操をしたりします。手織り、ポスティング、調理、ダンス、アート、陶芸 、和太鼓 、音楽 、クッキー作り、プール活動などを行う日もあります。翌日の給食用食材の買い物に行くのも楽しみの一つです。事業所周辺のポスティングの仕事は毎週みんなで力を合わせて行っています。(真夏のポスティングはスタッフが行っていますのでご安心ください。)レクリエーションで遠出する日が年に3-4回あります。年1回の健康診断、定期的な歯科の往診が利用できます。4月の法人内事業所編成により、利用者は9名になる予定です。お問い合わせをお待ちしています。

サービス種別	生活介護		
事業所名	グリーンハウス・ラパン		
運営主体	特定非営利活動法人トリニテ		
利用対象者	知的障害		
対象年齢	18歳以上		
所在地	八王子市大塚543番の2		
行き方	モノレール大塚帝京大学から徒歩7分		
電話	042-682-3075	Fax	042-682-3075
Mail	rapan01@aa.wakwak.com		
ホームページ	http://www.torinite.net/		
開所日	火曜日～土曜日		
開所時間	午前9時～午後5時(ただしサービス提供時間は6時間とする)		
利用定員	6 人		
職員数	4 人		
工賃	無		
昼食	有		
送迎	有		
会費	無		
体験利用	有		

〈内容〉

「地域の中で自分らしく生きる」
「地域の方に喜んでもらえる仕事をする」
この理念にもとづいて、多機能型事業所就労支援B型パン工房「うさぎとかめ」と協力しながら地域の方や近隣施設に国産小麦や自然素材を使ったクッキー、カップケーキなどを提供します。
主に調理・買い物・ウォーキング・ボッチャ・音楽療法等を行っています。

サービス種別	生活介護		
事業所名	グループさんぽ		
運営主体	特定非営利活動法人ひまわり		
利用対象者	主に身体障がい者、知的障がい者		
対象年齢	18歳以上		
所在地	八王子市南大沢2-207-6　豊船ビル2階		
行き方	京王相模原線　南大沢駅　徒歩10分		
電話	042－675－9761	Fax	042-689-4044
Mail			
ホームページ	http://sun-frie.jimdofree.com		
開所日	月・火・水・木・金		
開所時間	9:30～15:30		
利用定員	20　人		
職員数	11　人		
工賃	無		
昼食	有　利用者負担有		
送迎	有　施設から、片道およそ30分の範囲		
会費	無		
体験利用	有　事前連絡をお願いします		

〈内容〉

同じフロアに身体障がい者と知的障がい者と共同で活動をしています。個々の個性を生かした活動を行っています。施設内でマットの上で車椅子から降りてリラックスできるようにしています。その他、創作活動や、周辺の公園を散歩月に1度講師を招いての音楽活動があります。

サービス種別	生活介護		
事業所名	工房みどりの風　すばる		
運営主体	特定非営利活動法人なみき福祉会		
利用対象者	知的障害者　発達障害者		
対象年齢	成人		
所在地	八王子市緑町144-5		
行き方	京王線山田駅より徒歩15分		
電話	042-686-2674	Fax	042-6862675
Mail	subaru1@biscuit.ocn.ne.jp		
ホームページ			
開所日	月～金曜日		
開所時間	9:00～16:00		
利用定員	20　人		
職員数	10　人		
工賃	有		
昼食	有		
送迎	有　地域、送迎車の状況による		
会費	選択		
体験利用	有		

〈内容〉

午前：受注作業（ポスティング、チラシ折り）、園芸作業（草取り、水やり、種植え）、クラフト（刺繍等）

午後：レクリエーション活動（ウォーキング、リズムダンス、創作活動、ドライブ等）

サービス種別	生活介護		
事業所名	工房みどりの風みどり		
運営主体	NPO法人なみき福祉会		
利用対象者	知的障害者		
対象年齢	18歳以上		
所在地	八王子市緑町935-15		
行き方	京王片倉駅徒歩5分　JR八王子駅から徒歩15分		
電話	042-628-3068	Fax	042-649-6080
Mail	koubou-midori@tbt.t-com.ne.jp		
ホームページ	有		
開所日	月曜日～土曜日		
開所時間	月曜日～金曜日　9時から16時　土曜日　9時～13時		
利用定員	20　人　　現在の登録22名		
職員数	15　人		
工賃	有　平均工賃は5000円		
昼食	有　400円　自前の厨房で調理しています。		
送迎	有　送迎コースは3コース有り、そのコースの範囲であれば送迎可		
会費	無		
体験利用	有		

〈内容〉

現状、20名の定員に対して22名の登録がありますが、あと3名は受け入れる枠はあります。作業は製菓、公園清掃、農作業、チラシ折り、ポスティング、配達、とちのき通りの清掃があります。余暇活動はアトリエ、クラブ活動、創作活動、クッキング、ウオーキングがあります。土曜日はリトミック、リズムダンス、リズム体操、ダンスがあります。見学は随時受付しています。

サービス種別	生活介護		
事業所名	こんぱす		
運営主体	特定非営利活動法人あゆみ		
利用対象者	身体障がい者　知的障がい者　（精神障がい者の方はご相談下さい）		
対象年齢	18歳以上		
所在地	八王子市別所1-1-4　ライブリー1階		
行き方	京王相模原線　堀之内駅から徒歩で5分くらい		
電話	042-653-9860	Fax	042-653-9861
Mail	tokuhi-ayumi@outlook.jp		
ホームページ	https://tokuteihieiri-ayumi.jimdosite.com/		
開所日	月　火　水　木　金(祝日はお休み)		
開所時間	9:30～15:30		
利用定員	20　人		
職員数	4　人		
工賃	無		
昼食	有　実費あり		
送迎	有　利用者負担なし　基本的には自宅(グループホーム)となっております		
会費	無		
体験利用	有　体験利用、見学についてはお問い合わせください		

〈内容〉

【わたしたちの想い】
障がいがあっても地域で生活をしていくことを考えています。
【支援について】
ひとりひとりの心と身体、生活を考えて活動に取り組みます。
自分らしく安心して生活できることを一緒に考えていきます。
【活動の一例】
ポトスなどの植物の栽培　木工作品の作成　買い物　など
他に、ギャラリーを開催しての地域交流　近隣施設とのイベント　など

サービス種別	生活介護		
事業所名	桜草　追分工房		
運営主体	株式会社　桜草		
利用対象者	知的障害		
対象年齢	18歳以上		
所在地	八王子市追分町22－4		
行き方	JR八王子駅から徒歩15分		
電話	042－673－7609	Fax	042－673－7696
Mail	sakurasou0606@yahoo.co.jp		
ホームページ	https://www.sakurasou1001.co.jp/		
開所日	月・火・水・木・金		
開所時間	9:30～16:00		
利用定員	20　人		
職員数	6　人		
工賃	有		
昼食	有		
送迎	有		
会費	無		
体験利用	有		

〈内容〉

和紙作り・和紙細工など軽作業を行う生活介護事業所です。
和紙作り・和紙細工には様々な工程があり、利用者さん一人一人に合う作業を探すことが出来ます。
知的障害の利用者さんが多く、のびのびとした雰囲気の作業所を目指しています。
月に1度、デリバリーを利用した行事食の提供。社会訓練のために外出支援なども積極的に行っています。

サービス種別	生活介護		
事業所名	桜草　叶谷工房		
運営主体	株式会社　桜草		
利用対象者	知的障害		
対象年齢	18歳以上		
所在地	八王子市叶谷町995－1		
行き方	八王子駅北口　恩方方面行バス　25分乗車　薬師前バス停より徒歩5分		
電話	042－673－7609	Fax	042－673－7696
Mail	sakurasou0606@yahoo.co.jp		
ホームページ	https://www.sakurasou1001.co.jp/		
開所日	月・火・水・木・金		
開所時間	9:30～16:00		
利用定員	20　人		
職員数	6　人		
工賃	有		
昼食	有		
送迎	有		
会費	無		
体験利用	有		

〈内容〉

和紙作り・和紙細工など軽作業を行う生活介護事業所です。
和紙作り・和紙細工には様々な工程があり、利用者さん一人一人に合う作業を探すことが出来ます。
知的障害の利用者さんが多く、のびのびとした雰囲気の作業所を目指しています。
月に1度、デリバリーを利用した行事食の提供。社会訓練のために外出支援なども積極的に行っています。
また、作業所内にお風呂があり入浴支援も行っています。

サービス種別	生活介護		
事業所名	すまいる倶楽部		
運営主体	一般社団法人大樹		
利用対象者	主に知的障害者、身体障害者、精神障害者を対象		
対象年齢	18歳以上		
所在地	八王子市小比企町1692番地35		
行き方	JR八王子駅南口よりバス「東京家政学院又はめじろ台」行 「上小比企」下車徒歩5分		
電話	042－638－8550	Fax	042－638－8562
Mail	club@smilekoobo115.com		
ホームページ	https://www.smilekoobo115.com/		
開所日	月・火・水・木・金・隔週土曜日		
開所時間	9:00～16:00		
利用定員	10 人		
職員数	5 人		
工賃	有 2,000円～		
昼食	有 1食400円		
送迎	有 交通費支給、送迎要相談		
会費	有 保護者会費1ヶ月400円～		
体験利用	有 特別支援学校などの体験実習を受入		

〈内容〉

すまいる倶楽部では、利用者さんの障害特性に合わせた支援を心掛けています。

【活動内容】

1. 切手の仕分け及び切手貼作業
2. コーヒー袋への品名シール貼り及び紅茶の袋詰め作業
3. 野菜作り
4. 生活雑貨の作成(デコパッチマグネット・羊毛ヘアゴム等)

＊ 隔週土曜日　ヨガ教室を開催

サービス種別	生活介護		
事業所名	生活介護ふるる		
運営主体	特定非営利活動法人すまいる		
利用対象者	身体・知的・精神・難病等		
対象年齢	18歳以上		
所在地	八王子市大和田町6－3－29アクシア八王子ピュアマークス1階		
行き方	京王八王子駅　徒歩15分、八王子駅　徒歩20分		
電話	042-641-0142	Fax	042-641-0142
Mail	smile.fururu.1001@gmail.com		
ホームページ	https://smile-kaigo.or.jp/		
開所日	月・火・水・木・金		
開所時間	9時30分～15時30分(サービス提供時間)		
利用定員	20　人		
職員数	8　人		
工賃	無		
昼食	有　利用者負担額650円/食、ただし食事提供加算対象者は350円		
送迎	有		
会費	有　昼食代、おやつ代、イベント費、実費、など		
体験利用	有		

〈内容〉

利用者さんが楽しく通所できるような環境づくりに努めております。
体験利用、見学などお気軽にご相談ください。スタッフ一同お待ちしております！

〇支援内容　生活介護、食事の提供及び介助

〇活動内容　運動(体操、散歩)、カラオケ、ドライブ、
創作 (小物づくり、編み物、ボランティアの方と折り紙等)
おでかけイベントあり(2024年:BBQ、河口湖でクラフト体験)
余暇活動や好きな事をして過ごせるようにしています。

〇特色　体調管理をしながら体を動かし体型維持を支援します。
食事につきましては、おかずは外部委託、ご飯と汁物は手作りで提供しています。

サービス種別	生活介護		
事業所名	第三高尾青年の家		
運営主体	特定非営利活動法人サポート高尾		
利用対象者	主に知的障害者		
対象年齢	18歳以上		
所在地	八王子市台町4-39-8		
行き方	JR西八王子駅南口より八王子方面に向かって徒歩5分		
電話	042-628-0569	Fax	042-628-0569
Mail	dai3takao@sprt.tokyo		
ホームページ	https://www.supporttakao.or.jp/		
開所日	月・火・水・木・金(祝日の場合はお休み)		
開所時間	9:00～16:00		
利用定員	30 人		
職員数	16 人		
工賃	有		
昼食	有	一食400円	
送迎	有	基本的には自主通所ですが、応相談	
会費	有	保護者会費月500円、お茶代月200円	
体験利用	有		

〈内容〉

生産活動を通じて社会的自立ができるように支援しています。

様々な内職の請負、ビーズアクセサリーの制作やポスティングなどを行っています。

作業ばかりにならないよう音楽、美術、スポーツ活動などの時間を設け、メリハリのある活動を心がけています。

サービス種別	生活介護		
事業所名	第二高尾青年の家		
運営主体	特定非営利活動法人サポート高尾		
利用対象者	主に知的障害者		
対象年齢	18歳以上		
所在地	八王子市長房町1396-3		
行き方	JR西八王子駅北口よりバス(長房団地行)ふれあい館前下車、徒歩5分		
電話	042-667-5575	Fax	042-629-9857
Mail	dai2takao@sprt.tokyo		
ホームページ	https://www.supporttakao.or.jp/		
開所日	月・火・水・木・金(祝日の場合はお休み)		
開所時間	9:45～15:45		
利用定員	15 人		
職員数	8 人		
工賃	有		
昼食	有 一食450円		
送迎	有 基本的には自主通所ですが、応相談		
会費	有 保護者会費月500円		
体験利用	有		

〈内容〉

支援を多く必要とされる方が在籍している事業所です。
安定した精神状態で生活できることを支援の重要ポイントとして取り組んでいます。

公園清掃、手すきハガキ作り等を行っています。

サービス種別	生活介護		
事業所名	第二若駒の家		
運営主体	特定非営利活動法人若駒ライフサポート		
利用対象者	主に身体障害者(身体障害者手帳1～を対象)		
対象年齢	18歳以上		
所在地	八王子市長沼町1306-4　八王子長沼通所センター内		
行き方	京王線「北野駅」下車徒歩10分:京王バス八王子車庫下車2分		
電話	042-642-6333(事業所) 042-624-6090　(本部)	Fax	042-642-6333
Mail	aec02205@nifty.com		
ホームページ	http://www.wakakoma-ls.org/		
開所日	火・水・木・金・土		
開所時間	10:00～16:00		
利用定員	20　人		
職員数	22　人　※看護師3名・理学療法士1名・運転職員1名		
工賃	無		
昼食	無　希望者は弁当の注文が可能		
送迎	有		
会費	無		
体験利用	有　ご希望の場合はお問合せ下さい		

〈内容〉

第二若駒の家は、一人一人のニーズに合わせた「個別プログラム」で活動を行っています。「自身の人生の主役になること」を目指し「できる限り自分のことは自分自身で選択して決めるよう」支援を行っています。毎週火曜日に、1週間のプログラムづくりの時間があり、利用者は職員や他の利用者と相談や調整をして決めています。その内容は様々で、調理実習(昼食・おやつ)・アート(絵画・書道・工作・アイロンビーズ)・外出(買い物・外食・散歩)・iPad(アプリゲーム・塗り絵・動画鑑賞)等々です。基本は個人で活動しますが、誘い合ってグループで活動することもあります。ここ数年は、アートを通して「自分の好きなこと」「自分の気持ち」を表現するため、アート展開催や展示会に出品もしています。

サービス種別	生活介護		
事業所名	高尾青年の家		
運営主体	特定非営利活動法人サポート高尾		
利用対象者	主に知的障害者		
対象年齢	18歳以上		
所在地	八王子市東浅川町529-1-101		
行き方	京王線狭間駅より徒歩で約10分		
電話	042-662-7441	Fax	042-662-7441
Mail	dai1takao@sprt.tokyo		
ホームページ	https://www.supporttakao.or.jp/		
開所日	月・火・水・木・金(祝日の場合はお休み)		
開所時間	9:00～16:00		
利用定員	25 人		
職員数	14 人		
工賃	有		
昼食	有 一食400円		
送迎	有 基本的には自主通所ですが、応相談		
会費	有 保護者会費月500円		
体験利用	有		

〈内容〉

日中は生産活動を中心に支援を行っています。
やりがいや責任感をもって毎日通っていただける環境つくりを大切にしています。

自主製品(根付、ストラップなど)の制作、ポスティング、公園清掃、畑作業などを行っています。これらの作業のほかに、音楽、調理実習、散策ドライブ、旅行などがあります。

サービス種別	生活介護		
事業所名	東京都八王子福祉園『とも』		
運営主体	社会福祉法人　東京都社会福祉事業団		
利用対象者	在宅の知的障害者で障害支援区分3以上の方		
対象年齢	18歳以上		
所在地	八王子市西寺方町76番地		
行き方	高尾駅北口から「宝生寺団地」行きバスで「上小田野」バス停下車徒歩1分		
電話	042-651-4543	Fax	042-651-2052
Mail	hachiouji_11@jigyodan.org		
ホームページ	https://www.jigyodan.org/hachioji/		
開所日	月・火・水・木・金曜日（祝日除く）		
開所時間	9:30～15:30		
利用定員	20　人		
職員数	10　人		
工賃	無　生産品売上還元金あり		
昼食	有　基本お弁当で1食400円程度　特別食などは園内給食で対応可能		
送迎	有　ガソリン代の実費程度負担あり		
会費	無		
体験利用	有　教職員などの付添い要		

〈内容〉

「とも」では、作業的活動、創作的活動、音楽活動、散歩、外出、レクリエーション等、バラエティーに富んだプログラムを通して、楽しさ、豊かさを提供し、地域にお住いの障害者の方が地域で暮らし続けられるよう支援しています。

【作業的活動】 ビーズ・刺繍作品作り・おしぼりたたみなど

【創作的活動】 陶芸　造形（絵画）

【音楽活動】　外部講師による音楽リトミック・音楽療法

【体を動かす活動】 散歩、レクスポ、公園清掃　など

サービス種別	生活介護		
事業所名	Tonari		
運営主体	特定非営利活動法人R-ami		
利用対象者	主に身体障害者・知的障害者		
対象年齢	18歳以上		
所在地	八王子市千人町3-17-1　101		
行き方	JR西八王子駅北口から徒歩4分		
電話	042-629-9675	Fax	042-629-9679
Mail	tonari.rami@gmail.com		
ホームページ	http://r-tonari.com		
開所日	月・火・水・木・金・土(第2・第4)		
開所時間	9:00～16：00		
利用定員	20　人		
職員数	14　人		
工賃	有		
昼食	有		
送迎	有		
会費	無		
体験利用	有		

〈内容〉

一人ひとりの隣に寄り添い、隣の人と一緒にその人にしか出すことの出来ない音色を共に鳴らしていく、そんな施設になることを願ってこの名称を付けました。一人ひとりが与えられている賜物(才能)を生かした作業(仕事)を創り出し、行う。一人ひとりが与えられている賜物を生かすために、人が仕事に合わせるのではなく、人に合わせた仕事を創り出していきます。

1.Tシャツ・バッグのデザインと印刷

2.雑貨の制作(壁掛け、羊毛フェルト、編み物、布製品、革製品、アクセサリー、ポストカード等)

3.音楽療法

サービス種別	生活介護		
事業所名	NICOTT		
運営主体	特定非営利活動法人E-SMILE		
利用対象者	主に身体障害者（身体障害者手帳を所持）		
対象年齢	18歳以上		
所在地	八王子市長沼町1306-4八王子市長沼通所センター1F		
行き方	京王線北野駅より徒歩10分		
電話	042-642-5617	Fax	042-642-5618
Mail	nicott@e-smile-group.or.jp		
ホームページ	http://e-smile-group.or.jp/		
開所日	月・火・水・木・金		
開所時間	10:00～15:30		
利用定員	20　人		
職員数	7　人		
工賃	無		
昼食	有		
送迎	有		
会費	無		
体験利用	有		

〈内容〉

利用者が自立した日常生活又は社会生活を営むことができるよう、障害者の日常生活及び社会生活を総合的に支援するための法律第二条の四に規定する者に対して、入浴、排泄又は食事の介護、創作的活動又は生産活動の機会の提供その他の便宜を適切かつ効果的に行うものとします。

特にNICOTTではコミュニケーションを大事にして、利用者同士・利用者と支援者が話す場に価値をおいています。ご利用者一人一人が自身の意思決定に自信を持ち、力強く生きていくことを支援していきます。

サービス種別	生活介護		
事業所名	にんじんの家作業所		
運営主体	特定非営利活動法人　にんじんの家		
利用対象者	主に知的障害		
対象年齢	18歳以上		
所在地	八王子市館町25-1		
行き方	JR八王子駅南口よりめじろ台行きバスで約20分「大巻観音・館事務所」下車徒歩3分		
電話	042-661-1077	Fax	042-661-1077
Mail			
ホームページ	http://ninjinnoie.html.xdomain.jp/ninjinnoie/index.html		
開所日	月・火・水・木・金・土		
開所時間	9:00～16:00		
利用定員	20　人		
職員数	13　人		
工賃	有		
昼食	有		
送迎	有　要相談		
会費	無		
体験利用	有		

〈内容〉

「にんじんの家作業所」は創造的活動や生産活動を行い、利用者の自己選択、自己決定を尊重しています。
生産活動は、チラシ配布、公園清掃、クッキー作りなどを行い、そのほかに、栗拾いで収穫した栗を加工し、お菓子やジャムなどを作ることをしています。創造的活動として、絵画、お話しの会などの講師活動の他、塗り絵や手芸、体力作りのための散歩や体操も行っています。歌を歌ったり踊ったりすることが大好きな方が多く、レクリエーションも楽しく行っています。

サービス種別	生活介護		
事業所名	麦(ばく)		
運営主体	特定非営利活動法人　麦の会		
利用対象者	知的障害のある方		
対象年齢	成人		
所在地	八王子市中野町2705ブリッジⅠ中野		
行き方	西東京バス「楢原町(工学院大学西経由)」行バス乗車、「新清水橋」下車。徒歩3分。		
電話	042－624－4645	Fax	042－624－4645
Mail	bakunkai1989@aol.com		
ホームページ	無		
開所日	月～土(日祝・年末年始休み)		
開所時間	9時30分～15時30分		
利用定員	20　人		
職員数	8　人		
工賃	有		
昼食	有		
送迎	有		
会費	無		
体験利用	有		

〈内容〉

作業班・きらきらグループの2班に分かれて活動しています。
また場合によって利用者さんの状態により個別対応しています。
主な活動内容は、リサイクル作業(回収・缶つぶし)・紙粘土・散歩・ドライブ・プールなどです。

サービス種別	生活介護		
事業所名	八王子市障害者療育センター		
運営主体	社会福祉法人みずき福祉会		
利用対象者	八王子市内在住の愛の手帳1度、2度かつ身体障害者手帳1級、2級をお持ちの方		
対象年齢	18歳以上		
所在地	八王子市長沼町1306－4		
行き方	京王線北野駅または長沼駅から徒歩10分　車椅子をご使用の際は段差や坂道などの関係から北野駅からが便利かと思われます。		
電話	042－642－6618	Fax	042－642－6641
Mail	hsr@mx5.alpha-web.ne.jp		
ホームページ	http://www.mizuki-fukushi.jp/service/ryouiku		
開所日	月・火・水・木・金		
開所時間	9:30～16:00		
利用定員	30　人　（うち、八王子市重症心身障害者通所事業5名）		
職員数	32　人　（常勤15人、非常勤13人、その他専門職4名）		
工賃	無		
昼食	有		
送迎	有		
会費	無		
体験利用	有		

〈内容〉

ご利用者の思いに添った支援はもちろん、ご利用者の『今、したい！』という気持ちを大切にしています。どんなに重度の障害があったとしても、ご利用者の思いを実現するために、スタッフが一丸となり、思いが形になっていくようなサービスを目指しています。そして、ご利用者がお帰りになる際、『また、明日センターに行きたいな…』と思っていただけるように取り組んでいます。

センター内での活動　レクリエーション、音楽、創作、調理、スヌーズレン、個別活動、機能維持活動　etc

センター外での活動　散歩、ドライブ、買い物、喫茶、体育館、プール　etc

サービス種別	生活介護		
事業所名	八王子市小児・障害メディカルセンター内重症心身障害者通所施設(島田療育センターはちおうじ)		
運営主体	八王子市		
利用対象者	重症心身障害者		
対象年齢	18歳以上		
所在地	八王子市台町4丁目33番13号		
行き方	JR西八王子駅徒歩10分		
電話	042-634-9668	Fax	042-634-9589
Mail	k.otani@shimada-ryoiku.or.jp		
ホームページ	https://www.shimada-ryoiku.or.jp/shima8/day-care.html		
開所日	月・火・水・木・金		
開所時間	9:40～16:00		
利用定員	30　人		
職員数	23　人		
工賃	選択		
昼食	有　利用者負担金　1食650円ただし食事提供加算対象者は500円		
送迎	有		
会費	有　家族会費　年間2，000円		
体験利用	有　特別支援学校生などの体験実習を随時受け入れています。		

〈内容〉

（活動内容・雰囲気）

“「輪」を「和」でつなぐ”という当センターの理念のもと、利用されるみなさん、ご家族、すべての方が笑顔になっていただけるような支援をしていきます。

また、家庭では体験できないような職員や仲間との活動やコミュニケーションを提供し、通所することが生活の張り・楽しみとなるような通所を目指しています。

施設としても利用者の皆様と一緒に成長したいと願っています。

サービス種別	生活介護		
事業所名	八王子生活館		
運営主体	特定非営利活動法人　CES		
利用対象者	主に知的障害		
対象年齢	18歳以上		
所在地	八王子市南町5-13八王子ローヤルマンション1階		
行き方	JR八王子駅・京王八王子駅より、バス「八日町一丁目」下車徒歩3分		
電話	042-624-8417	Fax	042-634-8472
Mail	mail@pata8.com		
ホームページ	（インスタグラム）pata_teori		
開所日	月・火・水・木・金		
開所時間	9:30～16:00		
利用定員	20　人		
職員数	20　人		
工賃	有　5000円～16,200円(前年度実績　賞与含まず)		
昼食	無　配食弁当注文、持参、コンビニ等で購入など各自選択		
送迎	無　交通費支給(公共交通機関利用分)		
会費	有　創作活動の材料費やイベントの参加費など活動にかかわる実費負担有		
体験利用	有　見学・面談実施後実習受け入れ可能		

〈内容〉

八王子生活館は地域で生活している、主に知的に障がいのある人たちが地域社会の中で自立(自律)し、暮らせるように活動しています。
【事業内容】手織り・紙漉き・フェルト・手紡ぎ・絵画などの作業
また、展示会を開催し、工賃アップや事業の内容を知ってもらう機会をつくっています。
【作業以外の取組み】①選択カルチャー月1回(美術、ダンス、たいこ)②天神タイム月1回(身体ほぐし)③タッチケア月1～2回(マッサージ)④モーニングエクササイズ毎週(ストレッチ)⑤西八スポーツジム毎週(運動)
また、1泊のバス旅行、BBQ大会、クリスマス会などの行事があります。

サービス種別	生活介護		
事業所名	八王子生活実習所		
運営主体	社会福祉法人武蔵野会		
利用対象者	主に知的障害者		
対象年齢	18歳以上(必要により15歳以上)		
所在地	八王子市台町1－24－7		
行き方	京王線山田駅徒歩10分、八王子駅よりバス「市民体育館前」徒歩1分		
電話	042－623－1630	Fax	042－624－7682
Mail	hachi1247b@comet.ocn.ne.jp		
ホームページ	http://hachiouji-seikatu.com/		
開所日	月・火・水・木・金・土(土曜日は月1～3回)		
開所時間	10:00－16:00		
利用定員	40　人		
職員数	42　人		
工賃	無		
昼食	有		
送迎	有		
会費	無		
体験利用	有		

〈内容〉

お一人おひとりの個性や強みに配慮した支援に努めています。住み慣れた地域の一員として安心して生活を送り、自主的な選択や決断により、意欲と生きがいが持てる支援を目指しています。音楽や運動、作業などお一人お一人に合わせたプログラムを提供し、明るく元気に過ごせるように支援しています。

〇活動内容

音楽、フィットネス、作業(紙すき、缶つぶし、一閑張り作り)陶芸、アート、ICT,散策、ドライブ、喫茶外出、個別外出、宿泊旅行、理美容サービス、入浴サービス 等

〇健康維持支援

定期的な健康診断、内科検診、歯科検診、理学療法　など

サービス種別	生活介護		
事業所名	八王子療護園		
運営主体	社会福祉法人もくば会		
利用対象者	主に身体障害者		
対象年齢	18歳から		
所在地	八王子市館町2837番地		
行き方	JR高尾駅から「医療センター」行バス、上館停留所下車徒歩7分		
電話	042-668-8118	Fax	042-668-8164
Mail	8ryo-dei@mokubakai.or.jp		
ホームページ	https://mokubakai.or.jp		
開所日	月・火・水・木・金・土		
開所時間	9時から17時		
利用定員	15　人		
職員数	11　人　（常勤6人、非常勤5人）		
工賃	無		
昼食	有　利用者負担(355円)		
送迎	有		
会費	無		
体験利用	有		

〈内容〉

主に身体障がい者の方の在宅生活の継続、促進に寄与するため、在宅では困難な入浴・リハビリ・日中活動を提供して、充実した生活が送れるよう支援することを目的としています。

◇食事、入浴、外出などの生活支援
◇作業療法士、理学療法士による機能訓練
◇看護師による服薬等の支援
◇管理栄養士による栄養指導
＊利用にあたっては、事前に見学等をお願いしています。
＊医療的ケア(経管、痰の吸引等)が必要な方は、事前の調整が必要です。

サービス種別	生活介護		
事業所名	はばたきの郷　八王子自立ホーム		
運営主体	社会福祉法人はばたき		
利用対象者	主に　重度の身体障がい者		
対象年齢	成人		
所在地	八王子市千人町4丁目14番15号		
行き方	JR中央線　西八王子駅北口より高尾方面へ徒歩10分程度		
電話	042-665-9131	Fax	042-665-7078
Mail	j-home@habataki-j.or.jp		
ホームページ	http://www.habataki-j.or.jp		
開所日	月・火・水・木・金		
開所時間	9:00～17:00		
利用定員	5　人		
職員数	3　人　※通所利用担当職員		
工賃	無		
昼食	有　食事代　1食　650円（食事提供加算該当者は230円）		
送迎	有		
会費	有　創作活動の材料費など、活動に係る実費負担あり。		
体験利用	有		

〈内容〉

生活介護　主に重度の肢体不自由者を対象としたの通所利用のサービスです。

入浴、食事、日中活動(リラックスタイム・レク＆スポーツ　その他)　季節の食事や行事なども楽しんでいただけます。　利用にあたっては、皆様の個々の障がい状況などに応じて、内容を相談させていただきます。

サービス種別	生活介護		
事業所名	晴れる屋		
運営主体	特定非営利活動法人55の会		
利用対象者	知的障がい者		
対象年齢	18歳以上　65歳未満		
所在地	八王子市松木5-13		
行き方	京王堀之内駅　徒歩20分		
電話	667-4994	Fax	677-4994
Mail	info@haleruya.jp		
ホームページ	haleruya.org		
開所日	月、火、水、木、金曜日（土日祝祭日除く）		
開所時間	午前10時～午後4時		
利用定員	20　人		
職員数	8　人		
工賃	有		
昼食	無		
送迎	有		
会費	無		
体験利用	有		

〈内容〉

主に知的障がい者を対象とした生活介護事業所です。

サービス種別	生活介護		
事業所名	ビートル		
運営主体	社会福祉法人もくば会		
利用対象者	身体障害者、知的障害者、精神障害者の方		
対象年齢	18歳以上		
所在地	八王子市楢原町1262-1		
行き方	八王子駅より楢原行バスで約20分　東楢原バス停下車徒歩10分		
電話	042-686-0537	Fax	042-686-0538
Mail	beetle@mokubakai.or.jp		
ホームページ	http://mokubakai.or.jp		
開所日	日・月・火・水・木・金		
開所時間	10:00～16:00		
利用定員	20　人		
職員数	14　人		
工賃	無		
昼食	有　実費負担分420円		
送迎	有		
会費	無		
体験利用	有		

〈内容〉

緑に囲まれた木のぬくもりを感じられるアットホームな環境です。
さまざまな方が利用される中で仲間関係を築き上げ自分は大切な存在だと感じられるような支援をいたします。
また、どんな障害をお持ちの方でも入浴が出来るようストレッチャ浴槽とリフト付きシャワーキャリーを設置しております。

サービス種別	生活介護		
事業所名	ぴゅあさぽーとせんたー		
運営主体	特定非営利活動法人Pure		
利用対象者	身体障がい・知的障がい・精神障がい・高次脳機能障がい・発達障がい		
対象年齢	18歳以上		
所在地	八王子市小比企町1769番地4		
行き方	京王バス『上小比企』バス停下車　徒歩1分		
電話	042-657-4854	Fax	042-657-4914
Mail	pure@pure.or.jp		
ホームページ	http://pure-sc.jp/		
開所日	月・火・水・木・金・土　※祝祭日を除く		
開所時間	10:00～16:00		
利用定員	20　人		
職員数	15　人		
工賃	有		
昼食	有　1食300円		
送迎	有		
会費	無		
体験利用	有		

〈内容〉

【活動内容】カラオケ、散歩、ドライブ、DVD・音楽鑑賞、家庭菜園など、利用者さんのニーズに合わせた活動を提供

【作業内容】パッカーの紐通し、ポスティング、アルミ缶のリサイクル、手作りクッキーの納品業務、アクセサリー製作など

法人内全事業所合同で開催するレク行事あり(参加は任意)

サービス種別	生活介護		
事業所名	ふーぷ		
運営主体	社会福祉法人みずき福祉会		
利用対象者	主に知的障害者		
対象年齢	18歳以上		
所在地	八王子市下恩方町925－1		
行き方	高尾駅より恩方車庫行バスで20分「川原宿大橋」バス停下車徒歩5分		
電話	042－651－5727	Fax	042－650－6255
Mail	ju_an@s8.dion.ne.jp		
ホームページ	http://hoop.shichihuku.com		
開所日	月・火・水・木・金(月に1～2回土曜日)		
開所時間	9:45～15:45		
利用定員	20 人		
職員数	14 人		
工賃	有	500～3000円程度	
昼食	有	食事提供体制加算対象者は1食250円・それ以外の方は1食650円	
送迎	有	要相談　場所によってはご希望に添えない場合があります	
会費	無		
体験利用	有		

〈内容〉

生産活動が中心で焼き菓子を作るグループとポスティングや内職・手工芸品を作るグループに分かれて活動していますがダンスや体操など余暇的な活動の時間もあります。土曜日には創作活動やゲームなどを行うこともあります。一人一人のペースを大切にしながら穏やかな時間をふーぷで過ごしてもらえたらと思っています。

サービス種別	生活介護		
事業所名	ふきのとう		
運営主体	社会福祉法人　蕗の会		
利用対象者	主に身体障害者		
対象年齢	18歳以上		
所在地	八王子市東浅川町625-5		
行き方	京王線めじろ台駅より徒歩15分		
電話	042-667-4158 042-667-2158(本部)	Fax	042-667-9489
Mail	fukinokaifukinoto@yahoo.co.jp		
ホームページ			
開所日	月・火・水・木・金　　祝日休み		
開所時間	9:30～16:00		
利用定員	20　人		
職員数	12　人		
工賃	有		
昼食	無		
送迎	有　場所により要相談		
会費	無		
体験利用	有		

〈内容〉

利用者にとっての「社会参加の場」「居場所」づくりを目指しています。
「社会参加の場」として木工製品づくりを行い販売しています。それぞれに見合った作業を提供するとともに「ゆっくりでもいいよ」というスタンスで行っています。作業以外には、クラブ活動、行事などの活動があります。
クラブ活動(ハンドベル、絵画、料理、園芸)
行事(花見、旅行、福祉まつり、運動会、いちょうまつり、忘年会、手作り作品展)

サービス種別	生活介護		
事業所名	ふれんずmom		
運営主体	有限会社ホットライン		
利用対象者	主に知的障害者、身体障害者		
対象年齢	18歳以上		
所在地	八王子市上壱分方町159－5		
行き方	八王子駅より宝生寺団地、大久保行バスで30分「神戸」バス停下車徒歩1分		
電話	042－659－0222	Fax	042－659－0223
Mail	hot-line8155@nifty.com		
ホームページ	http://furenzu.net		
開所日	月・火・水・木・金・土(祝日開所)		
開所時間	9:30～15:30		
利用定員	20 人		
職員数	9 人		
工賃	無		
昼食	有		
送迎	有		
会費	無		
体験利用	有		

〈内容〉

地域において、安定した生活を営むため、常時介護等の支援が必要な障害者の日常生活において、食事、入浴などの支援を行います。
創作活動：塗り絵、折り紙、季節の飾り物制作、編み物等
運動：体操、散歩
余暇活動：カラオケ、ドライブ、DVD鑑賞
音楽活動：ボランティアによる音楽活動
月に一度 、イベントを行っています。

サービス種別	生活介護		
事業所名	ベルデ		
運営主体	特定非営利活動法人Pure		
利用対象者	身体障がい・知的障がい・精神障がい・高次脳機能障がい・発達障がい		
対象年齢	18歳以上		
所在地	八王子市小比企町1769番地4		
行き方	京王バス『上小比企』バス停下車　徒歩1分		
電話	042-659-1170	Fax	042-659-1171
Mail	verde@pure.or.jp		
ホームページ	http://pure-sc.jp/		
開所日	月・火・水・木・金・土　※祝祭日を除く		
開所時間	10:00～16:00		
利用定員	20　人		
職員数	16　人		
工賃	有		
昼食	有　1食300円		
送迎	有		
会費	無		
体験利用	有		

〈内容〉

【活動内容】カラオケ、散歩、ドライブ、DVD・音楽鑑賞、家庭菜園、共同制作など、利用者さんのニーズに合わせた活動を提供

【作業内容】パッカーの紐通し、ポスティング、アルミ缶のリサイクル、手作りクッキーの袋詰め・納品作業、配食サービス、法人内他事業所の清掃業務、法人庶務作業など

法人内全事業所合同で開催するレク行事あり（参加は任意）

サービス種別	生活介護		
事業所名	ほくれれ		
運営主体	一般社団法人ほくれあ		
利用対象者	主に身体障害者、知的障害者、精神障害者、高次脳機能障害の方		
対象年齢	18歳以上		
所在地	八王子市諏訪町1923-1-7松枝住宅7号棟111号		
行き方	八王子駅より松枝住宅行きバス約28分徒歩3分、西八王子駅より松枝住宅行きバス24分徒歩3分		
電話	042-652-9025 090-652-9025	Fax	042-652-9027
Mail	info@hokulea-honbu.com		
ホームページ	https://www.hokulea-honbu.net/		
開所日	月・火・水・木・金・土		
開所時間	10時～16時		
利用定員	20　人		
職員数	8　人		
工賃	無		
昼食	有　実費負担420円～500円		
送迎	有		
会費	無		
体験利用	有　随時受け付けています。電話にて問い合わせください。		

〈内容〉

・「すべての人がその人らしく」という法人理念のもと、重度障がい者の地域生活を支えていきます。(強度行動障がいの方の受け入れを行っています)
・重度障がい者の入浴ニーズに応えるため、入浴支援(浴室にリフトチェアあり)を行っています。
・事業所内のスペースが区切られているため、特性に合わせて過ごしやすい場所を提供し、居心地の良い環境を作るように努めています。
・安全安心な居場所作りを目指した上で、画一的な支援は行わず、活動を無理強いしません。ご本人の意思を尊重し、本人に寄り添った活動を提供していきます。
・イベントや外出なども取り入れ、季節を感じ、彩のある生活を送れるよう支援します。(夏祭り・ハロウィン・クッキング・ピクニック・お散歩・ドライブなど)

サービス種別	生活介護		
事業所名	マイライフワークス		
運営主体	有限会社マイライフ		
利用対象者	主に知的障害者		
対象年齢	18歳以上		
所在地	八王子市打越町345番地2京王北野マンンションC109号		
行き方	北野駅より徒歩3分		
電話	042－648－2880	Fax	050ー3156－3039
Mail	mylife.station@gmail.com		
ホームページ	なし		
開所日	平日(月曜日～金曜日)		
開所時間	9:30～15:30		
利用定員	20　人		
職員数	9　人		
工賃	有		
昼食	有		
送迎	有		
会費	無		
体験利用	有　まずは042-689-4567にお問合せ下さい		

〈内容〉

①社会生産活動●ショッパー(地域新聞)の折込と配布●チラシ配布●業者委託作業(清掃・購買代行・シュレッダー掛け)●紙すき・紙製品製作(カレンダー・名刺・葉書・一筆箋等)●地域行事にて模擬店出店●家事委託業務●アパート清掃請負
②健康管理活動●バイタルチェック●ウォーキング●健康相談●健康診断(年1)
③創作的活動●絵画教室●音楽教室●ダンス教室●調理実習●体育館活動●レクリエーション活動●お楽しみ会
④地域交流活動●理容●近隣商店街外食の日●リサイクルバザー出店●絵画展に出店●図書館利用●地域清掃
⑤特別活動●月一度の外出行事●年一度の一泊外出行事

サービス種別	生活介護		
事業所名	まゆだま		
運営主体	特定非営利活動法人まゆだま		
利用対象者	主に知的障害者を対象		
対象年齢	18歳以上		
所在地	八王子市北野町518-2		
行き方	京王北野駅より徒歩10分、「北野天神」バス停下車徒歩5分		
電話	042-656-0254	Fax	042-656-0254
Mail	mayudama@hb.tp1.jp		
ホームページ	http://npo-mayudama.com/		
開所日	月・火・水・木・金		
開所時間	9:00～16:00		
利用定員	20 人		
職員数	12 人		
工賃	有		
昼食	有 1食350円		
送迎	有 利用者負担 無		
会費	無		
体験利用	有 見学・面談実施後に体験利用可能		

〈内容〉

〈活動内容・雰囲気〉

法人理念である「みんながだいじ　わたしもだいじ　明日のためにともにあゆもう」をスローガンに、障害特性を活かし、互いに理解し助け合うことを大切にしています。また、地域との交流を大切にし、地域で豊かに暮らしていけるようにそれぞれの思いを尊重し支援することを目的としています。

[活動内容]

1, 生産活動

自主製品作り、封入封緘、ポスティング

2, 余暇活動

ウォーキング、ドライブ、リズムストレッチ体操、カラオケ、行事など

サービス種別	生活介護		
事業所名	みつの里		
運営主体	社会福祉法人藤倉学園		
利用対象者	主に知的障害者を対象		
対象年齢	原則18歳以上		
所在地	八王子市美山町1230		
行き方	高尾駅より「宝生寺団地」行バスで約20分「陵北大橋」バス停下車徒歩10分		
電話	042－651－9540	Fax	042-651-9540
Mail			
ホームページ	http://www.fujikuragakuen.or.jp		
開所日	月・火・水・木・金		
開所時間	9:00～16:00		
利用定員	20 人		
職員数	7 人　管理者1名、サービス管理責任者1名含む。		
工賃	無　ただし活動上得た収入は利用者に還元している。		
昼食	有　1食あたり320円程度。		
送迎	有　片道30分以内		
会費	無		
体験利用	有		

〈内容〉

午前の活動では、主に園外歩行や園内の環境整備等の身体を動かす活動、午後の活動では、缶リサイクルや雑巾縫い等の作業に取り組んでもらっています。また、希望者には入浴サービスを実施しています。
毎月、調理やお楽しみ会、ボランティアの講師による粘土造形活動、季節に応じた企画(月行事)等も行っています。

サービス種別	生活介護		
事業所名	もぐらはうす		
運営主体	特定非営利活動法人　木馬		
利用対象者	知的障害者　身体障害者　発達障害者		
対象年齢	原則として18歳以上		
所在地	八王子市　寺田町1399－1		
行き方	送迎あり		
電話	042-669-0515	Fax	042-669-0516
Mail	mogurah250@gmail.com		
ホームページ	なし		
開所日	月曜日～土曜日(日曜日は適宜)		
開所時間	9:50～15:50		
利用定員	20　人		
職員数	14　人		
工賃	有		
昼食	有		
送迎	有		
会費	無		
体験利用	有		

〈内容〉

竹や木に囲まれた自然に恵まれた環境にあります。
施設でシャワー浴ができ、必要であれば介助をします。また、市役所との行政手続きや通院等のお手伝いをさせていただます。
ウォーキング、体育館での体操等で体力、健康維持を目指しています。
季節を感じるイベント、職員の手作り昼食、外出等を行っています。
笑いの絶えない和やかな雰囲気で皆様をお待ちしています。

サービス種別	生活介護		
事業所名	ゆいまーる生活館		
運営主体	NPO CES		
利用対象者	主に知的障害者		
対象年齢	18歳以上		
所在地	八王子市南新町17-5田村ビル1階		
行き方	JR八王子駅徒歩約15分 または バス八日町四丁目下車徒歩5分		
電話	042-626-2296	Fax	042-626-2307
Mail	ces.yuimaru@gmail.com		
ホームページ	http://npoces.jp Instagram「yuimaru802」		
開所日	月・火・水・木・金(祝日は基本閉所)		
開所時間	9:30-16:00		
利用定員	20 人		
職員数	13 人 常勤4人 非常勤14人		
工賃	有 5,000～16,300円		
昼食	有 1食450円～(仕出し弁当・給食)		
送迎	無 交通費は実費支給あり(公共交通機関利用分)		
会費	無		
体験利用	有 見学、面談実施後実習受け入れ可能		

〈内容〉

障害があっても地域でいきいきと自立し、社会参加ができるように、製菓製パンと店舗販売を中心に活動しています。店舗での販売をすることで地域とのつながりを大切にしています。風通しのよい開かれた場となることを目指しています。「八王子生活館」とは同じ法人が運営する施設として、様々な形で協力・共同しています。作業以外のプログラムは、カラオケ、ダンス、タイコ、体ほぐし、美術、調理実習などがあります。(感染症拡大防止の観点から一部見合わせているプログラムもあります)年に一度の、クリスマス会、新年会、行っています。徒歩15分の従たる事業所では創作活動や生産活動の補助を行っています。

サービス種別	生活介護		
事業所名	らいふ結		
運営主体	特定非営利活動法人　結の会		
利用対象者	主に知的障害者		
対象年齢	18歳以上		
所在地	八王子市元八王子町2-1211		
行き方	高尾駅よりホーメストタウン行バスで約10分、「鍛冶屋敷」バス停下車徒歩5分		
電話	042-667-0039	Fax	042-673-3363
Mail	npoyui@ybb.ne.jp		
ホームページ	http://npoyui.com/		
開所日	月・火・水・木・金		
開所時間	9:00～16:00		
利用定員	20　人		
職員数	9　人		
工賃	有		
昼食	有		
送迎	有		
会費	有		
体験利用	有		

〈内容〉

20名の利用者と職員・ボランティアさんで自主製品の製造・販売や文化活動としての絵画活動や体操などを行っています。具体的には手漉き和紙やジャム、そして、小学校からのリサイクル油からせっけんも作ります。同じ敷地内にある200坪ほどの畑で野菜や藍を育て、季節の移り変わりを肌で感じながら、様々な地域の方や障害のある方と出会いを深め楽しんでいます。

サービス種別	生活介護		
事業所名	リンクス椚田		
運営主体	社会福祉法人武蔵野会		
利用対象者	知的障がい		
対象年齢	18歳以上		
所在地	八王子市椚田町545－6		
行き方	京王高尾線めじろ台駅　徒歩15分～20分		
電話	042－662－1055	Fax	042－666－0012
Mail	linksuru545-6@grace.ocn,jp		
ホームページ			
開所日	月～金・土曜隔週		
開所時間	10:00～16;00		
利用定員	20　人		
職員数	8　人		
工賃	無		
昼食	有		
送迎	有		
会費	無		
体験利用	有		

〈内容〉

リンクス椚田は武蔵野会の法人理念「自分を愛するようにあなたの隣人を愛せよ」の下に安心・安全・満足の日中活動支援を行っています。
利用者一人ひとりの個性を尊重し、支援者とご本人を取り巻く環境と地域にある様々な資源とのつながりを深めていくことで、ご本人が生き生きと自分らしく生活できるように支援の充実を目指します。

活動内容：音楽、フィットネス、軽運動、ドライブ、スヌーズレン、リラクゼーション等
利用者の声：「楽しい」「明るい」「明日も楽しみにしている」

サービス種別	自立訓練(生活訓練)		
事業所名	Cocorport College 京王八王子駅前キャンパス		
運営主体	株式会社ココルポート		
利用対象者	知的障害者・精神障害者(発達障害含む)・難病等対象者		
対象年齢	18歳～35歳(対象年齢外の受け入れは応相談)		
所在地	八王子市明神町4-6-13 八王子アリーナビル3階		
行き方	京王線京王八王子駅より徒歩1分・JR八王子駅より徒歩8		
電話	042-649-9364	Fax	042-649-9365
Mail	k-hachiojicp-staff@cocorport.co.jp		
ホームページ	https//www.cococolle.jp/		
開所日	月・火・水・木・金		
開所時間	月・火・木・金10:00～15:00、水10:00～12:00		
利用定員	20 人		
職員数	6 人		
工賃	無		
昼食	有 自己負担なし		
送迎	無		
会費	無		
体験利用	有 概ね3日の体験可、3日以上の体験希望は応相談		

〈内容〉

ココルポートカレッジは自立に向けた様々な知識や経験を積んでいただく学びの場です。『自己意思決定の自立』を目標に、意思決定するために必要なことを「生活、コミュニケーション、研究、イベント、就労」の5つのカテゴリーに分類されたプログラムを通して、ご提供させていただきます。また、個別支援に力を入れ、ご本人の意思決定に寄り添ったココルポートカレッジ利用後の進路支援を積極的に行っています。ご利用後の進路は、一般就労・福祉事業所(主に就労移行・就労継続A型・就労継続B型)・進学等を想定しております。

サービス種別	自立訓練(生活訓練)		
事業所名	Cocorport College 八王子駅前キャンパス		
運営主体	株式会社ココルポート		
利用対象者	知的障害者・精神障害者(発達障害含む)・難病等対象者		
対象年齢	18歳～35歳(対象年齢外の受け入れは応相談)		
所在地	八王子市旭町10-13 カネダイ八王子ビル6階		
行き方	JR八王子駅より徒歩1分		
電話	042-649-2894	Fax	042-649-2895
Mail	hachiojicp-staff@cocorport.co.jp		
ホームページ	https//www.cococolle.jp/		
開所日	月・火・水・木・金		
開所時間	月・火・木・金10:00～15:00、水10:00～12:00		
利用定員	20 人		
職員数	6 人		
工賃	無		
昼食	有 自己負担なし		
送迎	無		
会費	無		
体験利用	有 概ね3日の体験可、3日以上の体験希望は応相談		

〈内容〉

ココルポートカレッジは自立に向けた様々な知識や経験を積んでいただく学びの場です。『自己意思決定の自立』を目標に、意思決定するために必要なことを「生活 、コミュニケーション、研究 、イベント、就労」の5つのカテゴリーに分類されたプログラムを通して、ご提供させていただきます。また、個別支援に力を入れ、ご本人の意思決定に寄り添ったココルポートカレッジ利用後の進路支援を積極的に行っています。ご利用後の進路は、一般就労・福祉事業所(主に就労移行・就労継続A型・就労継続B型)・進学等を想定しております。

サービス種別	自立訓練(生活訓練)		
事業所名	ディーエンカレッジ八王子キャンパス		
運営主体	株式会社ココミライト		
利用対象者	主に精神・発達・知的障害の方		
対象年齢	18歳から65歳未満		
所在地	八王子市東町5－5　ハルズ八王子2階		
行き方	JR八王子駅北口から徒歩4分　京王八王子駅から徒歩5分		
電話	042－686－2287	Fax	042－686－2288
Mail	hachioji@dd-career.com		
ホームページ	https://d-encourage.jp/campus/hachioji/		
開所日	月・火・水・木・金　（土、祝日開所の場合もあり）		
開所時間	9:30～16:00		
利用定員	20　人		
職員数	5　人		
工賃	無		
昼食	無		
送迎	無　交通費支給あり		
会費	無　世帯所得により利用料上限金額が決まります		
体験利用	有　相談・見学のみも随時受付ております		

〈内容〉

利用経緯例:
仕事が続かない/対人に不安、恐怖を感じる/コミュニケーションが苦手/生活リズムが整わない/引きこもり生活が続いている/放デイなどの利用期間終了や高校卒業に伴い将来の見通しや社会に出ることにまだ不安があるなど。
障害やこれまでの生活、経験を背景に生じている困りごとや不安に対し、訓練を通じて自信と対処を身につけることでご自身にあった自立した生活を目指します。

サービス種別	自立訓練(生活訓練)		
事業所名	八王子ダルク「オネスティ」		
運営主体	特定非営利活動法人　八王子ダルク		
利用対象者	精神障害者(薬物・アルコール依存症に特化する)		
対象年齢	18歳以上		
所在地	八王子市寺町43-9中銀八王子マンシオン101		
行き方	JR八王子駅徒歩10分		
電話	042-686-3988	Fax	042-628-2922
Mail	info@8oji-darc.org		
ホームページ	https://8oji-darc.org/		
開所日	月・火・水・木・金・土		
開所時間	10:00～17:00		
利用定員	20　人		
職員数	6　人		
工賃	無		
昼食	無		
送迎	無		
会費	無		
体験利用	有		

〈内容〉

薬物依存症は回復できる病気です。八王子ダルク「オネスティ」では薬物依存症からの回復を目指すとともに、薬物以外の生きづらさや問題点を同じ問題を持つ仲間と過ごす中で気づき解決してゆきます。そして薬物がない人生を楽しく生きていくためのサポートをし、薬物を止め続けるために必要なつながりを大切にしています。

サービス種別	自立訓練(生活訓練)		
事業所名	リワークセンター八王子		
運営主体	株式会社Rodina		
利用対象者	精神障害		
対象年齢	18歳以上		
所在地	八王子市東町1－6橋完LKビル4F　A号室		
行き方	京王八王子駅、JR八王子駅5分		
電話	042－660－7010	Fax	042－660－7011
Mail	hachioji_ml@rodina.co.jp		
ホームページ	https://rodina.co.jp		
開所日	月曜日～土曜日(祝日も開所)、月1回以上の日曜開所あり		
開所時間	9時～14時45分		
利用定員	20　人		
職員数	5　人		
工賃	無		
昼食	無		
送迎	無		
会費	無		
体験利用	有		

〈内容〉

メンタル不調から休職や退職された皆様に心から安心して働けるように復職や再就職を支援する福祉サービスです。

サービス種別	自立訓練(生活訓練)		
事業所名	リワークセンター八王子第2		
運営主体	株式会社Rodina		
利用対象者	主に精神疾患の方が対象		
対象年齢	原則18歳以上65歳未満が対象		
所在地	八王子市横山町10－2　八王子SIAビル9階		
行き方	JR八王子駅より徒歩12分		
電話	042－631－3051	Fax	042-631-3052
Mail	hachioji_second_ml@rodina.co.jp		
ホームページ	https://service.rodina.co.jp/office/rwc/hachioji-dai2/		
開所日	月・火・水・木・金・土・日		
開所時間	9時から15時※金・土・日は原則12時まで		
利用定員	20　人		
職員数	4　人		
工賃	無		
昼食	無		
送迎	無		
会費	無		
体験利用	有		

〈内容〉

復職や就職に対して、不安や悩みを抱えていませんか？ リワークセンター八王子第2では、抱えている気持ちに寄り添いながら、さまざまな活動を通して復職・就職の実現のためのステップをご用意し、ご本人のペースに合わせて一緒に考えサポートさせていただきます。 私たちと一緒に、新しいスタートを目指しませんか。まずはお気軽に相談・体験にいらしてください。皆さまのお越しをお待ちしています。

サービス種別	自立訓練(生活訓練)		
事業所名	ルーチャ		
運営主体	一般社団法人メンタルさぽーと協会		
利用対象者	主に精神障害者を対象		
対象年齢	18歳以上		
所在地	八王子市明神町3-9-1　MKビル3階		
行き方	JR八王子駅・京王八王子駅から徒歩5分		
電話	042-649-3616	Fax	042-649-3617
Mail	lucha.program@gmail.com		
ホームページ	https://mensapo.or.jp/		
開所日	月・火・水・木・金　※土日に開所する場合もございます		
開所時間	9:30～16:00(プログラムは10-12、13-15。半日の利用も可)		
利用定員	20　人		
職員数	7　人　　多機能のため、職員の兼務あり		
工賃	無		
昼食	有　曜日によりご利用いただけます。		
送迎	有　※利用についてはご相談ください。		
会費	無		
体験利用	有		

〈内容〉

ルーチャは社会参加のために必要なこと(生活リズム・人付き合い・定期的な外出・ストレス対処等)をプログラムを通して練習し、次のステップへつなげるお手伝いをしています。働く前段階や元気に生活できるようになりたい方、生活をより良くしたい方などが、体調や生活リズムの安定、コミュニケーションなどの、生活の基礎となる部分を整える練習をしています。利用期限が2年の通過型の施設です。

利用者の方のペースに合わせ、様々な支援を行っています。グループのプログラムだけでなく、自宅への訪問や少人数の活動、集団認知行動療法、心理士との面談など、その方のニーズに合わせたオーダーメイド型の支援を行っています。※就労継続B型プエンテとの多機能型施設です。

サービス種別	多機能(自立訓練(生活訓練)・就労移行支援)		
事業所名	アクセスジョブ八王子		
運営主体	株式会社クラ・ゼミ		
利用対象者	精神障がい、発達障がい、知的障がい、身体障がい、難病　など(バリアフリーではございません)		
対象年齢	18歳以上65歳未満		
所在地	八王子市明神町4-7-3　やまとビル2階		
行き方	京王八王子駅より徒歩1分、JR八王子駅より徒歩5分		
電話	042-649-2989	Fax	042-649-2998
Mail	aj.hachiouji@kurazemi.co.jp		
ホームページ	https://www.accessjob.jp/office/hachiouji/		
開所日	月・火・水・木・金・土・祝日(土は月2回不定休)		
開所時間	9:00～18:00　訓練時間9:30～15:30(体調により通所時間はご相談可能)		
利用定員	20　人　　就労移行10名、自立訓練10名		
職員数	7　人		
工賃	無		
昼食	有		
送迎	無		
会費	無		
体験利用	有		

〈内容〉

自立訓練(2年)と就労移行支援(2年)を組み合わせれば、最長4年間サービスを利用できます。就労や生活リズムの安定などきめ細かくサポートします。
個別支援:利用者様一人ひとりのニーズやペースを尊重し、1日2回の面談や週1回の定期面談を通じて双方向のコミュニケーションを重視した支援を行います。
実践的な就労体験:企業実習を積極的に活用し、求人票や面接だけでは分からない職場の雰囲気を体感。自身の強みや課題の確認など自己理解が深まります。
総合的なスキルアップ支援:日本情報処理検定協会を始めとするPC資格取得支援、ビジネスマナー習得、ソーシャルスキルトレーニング、応募書類作成・面接対策等、着実なステップアップを実現します。　※日本情報処理検定会場です。
食事提供:昼食の無償提供で経済面の負担を軽減します。

サービス種別	就労移行支援		
事業所名	アポイント		
運営主体	株式会社ハートエース		
利用対象者	身体・知的・精神・発達・高次脳機能障害		
対象年齢	18歳以上		
所在地	八王子市横山町6-9　丸多屋ビル2F		
行き方	八王子駅北口より徒歩5分		
電話	042-649-5012	Fax	
Mail	heartace.appoint@gmail.com		
ホームページ	https://appoint.jimdosite.com/		
開所日	月・火・水・木・金　　月に最大23日(土曜日は不定期で開所)		
開所時間	9:30 ～ 16:30		
利用定員	20 人		
職員数	8 人		
工賃	有　軽作業により工賃をお支払いしています。		
昼食	無		
送迎	無		
会費	無		
体験利用	有　ご見学・体験は随時承っています		

〈内容〉

・ご本人の状況をお聞きした上で、訓練日・時間をご調整いただけます
・軽作業訓練では部品組立や玩具の梱包などを行ないます
・初心者の方も参加可能なパソコン訓練を提供しています
・英会話の訓練を導入しています（希望者のみ）
・在宅就労を見据えた在宅訓練を導入しています
・様々な業種へ就職実績があります（未経験の業種へ就職された方も多数）
・交通費一部支給あり

サービス種別	就労移行支援・就労定着支援		
事業所名	ウェルビー八王子駅前センター		
運営主体	ウェルビー株式会社		
利用対象者	精神・知的・発達・身体・高次脳・難病をお持ちの方		
対象年齢	18歳以上65歳未満		
所在地	八王子市明神町2-26-9　MZビル3階-2		
行き方	京王八王子駅　徒歩1分／JR八王子駅(北口)徒歩8分		
電話	042-631-0540	Fax	042-631-0541
Mail	hachioji@welbe.co.jp		
ホームページ	www.welbe.co.jp		
開所日	月・火・水・木・金・土・祝		
開所時間	9:00～18:00		
利用定員	20　人		
職員数	6～7　人		
工賃	無		
昼食	有		
送迎	無		
会費	無　利用料金は前年の収入により発生する場合があります。		
体験利用	有　見学、体験可能です。センターまでお問い合わせください。		

〈内容〉

ウェルビーでは、一般就労を目指し、会社で必要な就労スキルの習得、向上の支援をしています。我々の願いは皆さまの「長期職場定着の実現」です。幅広く実践的なプログラムを通して気づく得意・不得意を、皆さまと一緒に把握・分析し、仕事のスキル以外の課題点(社会性)にも丁寧に寄り添います。企業説明会、企業見学、企業実習の参加を通じ、ジョブマッチングの精度を共に高めましょう。面談などを通じて、困りごとや悩みごとを伺い、心身ともに自立できるようお手伝いいたします。就職された後も6か月間のフォローを行い、その後併設している就労定着支援事業にて最大3年間の就労定着支援をいたします。

サービス種別	就労移行支援・就労定着支援		
事業所名	Cocorport八王子駅前Office		
運営主体	株式会社ココルポート		
利用対象者	精神障害者、知的障害者、発達障害者、難病等対象者		
対象年齢	18歳～64歳まで		
所在地	八王子市東町9-10　ECS第35ビル2階		
行き方	JR八王子駅北口より徒歩4分		
電話	042-649-9252	Fax	042-649-9253
Mail	hachiouji-staff@cocorport.co.jp		
ホームページ	https://www.cocorport.co.jp/		
開所日	月曜～土曜・祝祭日(年末年始を除く)		
開所時間	10:00～15:00　※水曜のみ10:00～12:00		
利用定員	20　人		
職員数	6　人		
工賃	無		
昼食	有		
送迎	無		
会費	有　法定の利用料(ご本人の状況により減免あり)		
体験利用	有		

〈内容〉

JR八王子駅北口から徒歩4分。「駅前」というその名の通り、Cocorport八王子駅前Officeの通いやすさは抜群です。

ココルポートの強みは、何と言ってもお一人おひとりの働きたいに合わせた支援「個別支援」です。

訓練メニューが豊富ですので、ビジネスマナー、パソコンの基本操作を学べる多彩なプログラムだけでなく、スキル向上から就職活動のサポートまで、それぞれの目標に合わせた個別訓練もご用意しています。就職 はゴールではなくスタートです。その後の職場定着と、ご本人の自立を目指すための長期的な視点でみなさんの就職をサポート致します。

サービス種別	就労移行支援・就労定着支援		
事業所名	Cocorport八王子第2Office		
運営主体	株式会社ココルポート		
利用対象者	精神障害者、知的障害者、発達障害者、難病等対象者		
対象年齢	18歳～64歳		
所在地	八王子市明神町4-5-3 橋捷ビル3階B		
行き方	JR八王子駅京王八王子より徒歩1分、JR八王子駅より徒歩7分		
電話	042-649-1469	Fax	042-649-1470
Mail	hachioujidai2-staff@cocorport.co.jp		
ホームページ	https://www.cocorport.co.jp/		
開所日	月曜～土曜・祝祭日(年末年始を除く)		
開所時間	10:00～15:00 ※水曜のみ10:00～12:00		
利用定員	20 人		
職員数	6 人		
工賃	無		
昼食	有		
送迎	無		
会費	有 法定の利用料(ご本人の状況により減免あり)		
体験利用	有		

〈内容〉

八王子第2Officeの特徴は、利用者様同士のやり取りが活発なところです。Office内の掲示物や整備などを一部利用者様が行っていますが、皆さんで協力しながら取り組まれ、就労に必要なコミュニケーション力を磨いています。もちろん、利用者様同士のやり取りに関しては任意ですので、自身の体調やペースに合わせて個別の訓練をされる方もいます。どのように訓練したいかは、スタッフが個別で相談に乗り、お一人おひとりの思いや考えも大事にしています。ビジネスマナーやセルフケアを学ぶツールも豊富です。

サービス種別	就労移行支援		
事業所名	シャル夢		
運営主体	社会福祉法人草むら		
利用対象者	主として精神障害者		
対象年齢	18歳から65歳未満		
所在地	八王子市南大沢2-220-9		
行き方	京王相模原線「南大沢駅」徒歩16分、または同駅より「堀03京王堀之内駅」行「長池公園西」下車 徒歩8分		
電話	042-689-6713	Fax	042-689-6714
Mail	charme@kusamura.org		
ホームページ	https://social.kusamura.org		
開所日	月・火・水・木・金(土・日・祝・年末年始休み)		
開所時間	10:00～17:00		
利用定員	10 人		
職員数	6 人		
工賃	無		
昼食	有	希望者に250円で提供	
送迎	有	南大沢駅または京王堀之内駅付近から無料送迎バスを利用可	
会費	無	各種イベントにて徴収するケースあり(500円程度)	
体験利用	有	3回体験していただきます	

〈内容〉

シャル夢はフランス語で「魅力」。
一般就労を目指す方々それぞれが持つ魅力(適正)を磨くために、就労に必要な知識やスキル向上、就職活動の為のサポートを行います。利用期間は2年間です。
グループ法人であるNPO法人多摩草むらの会や農地所有適格法人の㈱グリーンガーラ等の関係機関との連携で生産(農業)・加工・販売まで様々の職種で実習ができることも大きな魅力です。実習先では福祉専門職である支援者が個々に合わせたプログラムを作成し効果的な実習訓練を行い就労へ導きます。
交通費は往復で1日につき800円まで支給します。
プログラムは、パソコン、自己理解、コミュニケーション、ビジネスマナー、ストレスマネジメント、就職活動、アート、運動(卓球)を用意しています。

サービス種別	就労移行支援		
事業所名	就労移行ITスクール八王子		
運営主体	株式会社LOGZ		
利用対象者	精神・発達・知的・高次脳機能障害		
対象年齢	18歳以上65歳未満		
所在地	八王子市横山町3－6JEビル3階		
行き方	JR中央線八王子駅北口徒歩5分　京王線京王八王子駅3番出口徒歩7分		
電話	042－649－9037	Fax	042－649－9038
Mail	roots.hachioji.supervision@gmai.com		
ホームページ	https://itschool-lp.logz.co.jp/		
開所日	月・火・水・木・金・祝		
開所時間	10時00分～16時00分		
利用定員	20　人		
職員数	5　人		
工賃	無		
昼食	無		
送迎	無		
会費	無		
体験利用	有　見学・体験は随時行っております		

〈内容〉

THINK BORDERLESS,CHANGE THE WORLD
あらゆる線引きのない世界を作る。
「障害があろうがなかろうが、自分らしく生き、自分らしく働くのを、当たり前にしたい」という想いで就労移行ITスクールは創られました。そのためにも、就職はゴールではなくスタートです。就労を目指し努力する利用者さんのサポートが私達の役目です。

サービス種別	就労移行支援・就労定着支援		
事業所名	就労移行支援事業所Kaien八王子		
運営主体	株式会社Kaien		
利用対象者	精神		
対象年齢	18歳～64歳		
所在地	八王子市明神町4-5-3　橋捷ビル3階A号室		
行き方	JR八王子駅北口徒歩6分、京王八王子駅徒歩2分		
電話	050-2018-6882	Fax	050-2018-0907
Mail	career-eo@kaien-lab.com		
ホームページ	https://www.kaien-lab.com/		
開所日	平日、土曜(第二第四)		
開所時間	平日　9時～16時24分		
利用定員	20　人		
職員数	8　人		
工賃	無		
昼食	無		
送迎	無		
会費	無		
体験利用	有		

〈内容〉

発達障害者が企業就労するために必要なものは何かを学びとれるような体験。座学はほとんどなく、実際に企業で働くイメージで朝会から日報まで「疑似職場」を体験しながら、職場で発生しやすい、強み弱みを分析する形態をとります。

サービス種別	就労移行支援		
事業所名	チャレンジドジャパン八王子センター		
運営主体	株式会社チャレンジドジャパン		
利用対象者	精神障害、発達障害、知的障害、高次脳機能障害、身体障害など		
対象年齢	18歳以上		
所在地	八王子市東町3―11　プレイム八王子5階		
行き方	八王子駅北口より徒歩5分、京王八王子駅より徒歩3分		
電話	042-646-0536	Fax	042-646-0537
Mail	hachioji@ch-j.jp		
ホームページ	https://ch-j.co.jp/		
開所日	月・火・水・木・金		
開所時間	10:00～15:00		
利用定員	20　人		
職員数	3　人		
工賃	無		
昼食	無		
送迎	無		
会費	無		
体験利用	有		

〈内容〉

チャレンジドジャパンは、「就職満足度100％」を目指し、日々支援に取り組んでいます。ご自身が安心して働く環境を目指し、一緒に取り組んでみませんか？

各種講座：ビジネスマナー、就職準備、自己理解、コミュニケーション・セミナーなど
個別訓練：Officeソフトの学習、データ入力、ファイリング、スキャニング、仕分け、発送作業、組立作業など各種ご用意しております。

見学、体験は随時お受けしております。お気軽にご連絡ください！

サービス種別	就労移行支援		
事業所名	ディーキャリアITエキスパート八王子オフィス		
運営主体	株式会社ココミライト		
利用対象者	主に精神障害・発達障害をお持ちの方		
対象年齢	18歳以上		
所在地	八王子市東町5-5　ハルズ八王子5階		
行き方	JR八王子駅より徒歩4分　京王八王子駅より徒歩5分		
電話	042-649-3590	Fax	042-649-3591
Mail	it-hachioji@dd-career.com		
ホームページ	https://www.w-cocomilight.com/service/detail/id=104		
開所日	月・火・水・木・金　※不定期で土曜・祝日開所		
開所時間	10:00～16:00		
利用定員	20　人		
職員数	8　人		
工賃	無		
昼食	無		
送迎	無　※交通費一部助成があります。		
会費	無		
体験利用	有		

〈内容〉

ディーキャリアITエキスパート八王子オフィスは、「障害特性を活かし、IT・Web専門職／事務職を目指したい」という方に向けた就労移行支援事業所です。
自己理解・職業準備性に対する訓練に加え、プログラミングやデザインスキル、IT基礎知識を習得できる「IT特化」と事務職に必要な資格取得に向けた訓練を行う「事務職特化」のコースをご用意しています。
社会で働き続けることを目標に、職業準備性の基礎を学び、模擬オフィス環境で特性検証し、 働くための基礎の習慣化に取り組んでいます。

サービス種別	就労移行支援		
事業所名	めだかやドットコムレコード		
運営主体	株式会社めだかやドットコム		
利用対象者	主に精神障害者		
対象年齢	18歳以上		
所在地	八王子市子安町4-6-1 Phiビル1階A号室		
行き方	八王子駅南口より徒歩2分		
電話	042-649-7402	Fax	042-649-7403
Mail	medakaya.com.record.hachioji@gmail.com		
ホームページ	https://www.ayamekai.co.jp		
開所日	月・火・水・木・金		
開所時間	10:00～16:00		
利用定員	20 人		
職員数	6 人		
工賃	有		
昼食	有 1食100円で提供		
送迎	無		
会費	無		
体験利用	有		

〈内容〉

「めだか販売店」や「メダカフェ」、「めだかやドットコムミュージアム」など、めだかの飼育や販売、リース事業などの就労継続支援B型を運営している会社が新たに開設した、就労移行支援事業所です。八王子駅南口のシンボル、サザンスカイタワーの直ぐ裏に事業所が有ります。綺麗で落ち着いた事業所です。一般就労に向けて、基本的なビジネスマナーやパソコンの訓練、面接の練習などは勿論の事、その方の強みや好きな事をさらに伸ばして行ける、個別活動を取り入れ、皆さまを就労へと繋げて行きます。就労経験が無い方も職場実習を通して、仕事の体験が出来ます。就労後もしっかりと職場に定着出来る様、こまめにスタッフがサポートして行きます。めだかやドットコムレコードで就労に向けた一歩を踏み出してみませんか？

サービス種別	就労移行支援・就労定着支援		
事業所名	LITALICOワークス 八王子		
運営主体	株式会社LITALICOパートナーズ		
利用対象者	精神・発達障害・知的障害・身体障害の方		
対象年齢	18歳以上		
所在地	八王子市旭町12-4 日本生命八王子ビル 7階		
行き方	JR八王子駅・京王八王子駅より徒歩3～4分		
電話	042-660-0008	Fax	042-660-0009
Mail	info_hachioji_wk@litalico.co.jp		
ホームページ	https://works.litalico.jp/center/tokyo/hachioji/		
開所日	月曜～土曜、祝日、第3日曜日(夏季・年末年始を除く)		
開所時間	9時00分～15時00分		
利用定員	20 人		
職員数	8 人		
工賃	無		
昼食	無		
送迎	無		
会費	無		
体験利用	有 ご見学、体験承ります。お気軽にお問合せください。		

〈内容〉

【活動内容】
就職活動の準備から就職後まで一貫してサポートいたします。
自己理解、ストレス対処法、ビジネスマナー、PCスキル、コミュニケーションなどのスキルが身に付くプログラムを実施しています。
また、模擬面接、企業実習なども行っています。
【雰囲気】
お一人お一人が「自分らしく安心して長く働き続けられる」ことを目指して、
利用者様やスタッフ同士が協力しながら訓練をしています

サービス種別	就労継続支援A型		
事業所名	オレオール☆		
運営主体	株式会社セラス		
利用対象者	主に精神障害者		
対象年齢	18歳以上		
所在地	八王子市散田町3-1-7		
行き方	西八王子駅より徒歩2分		
電話	042-615-9155	Fax	
Mail	serasu.oreoru@gmail.com		
ホームページ	https://oreoru.com/		
開所日	月・火・水・木・金・土		
開所時間	9:00～18:00		
利用定員	20 人		
職員数	14 人		
工賃	有		
昼食	有 1食300円		
送迎	無		
会費	無		
体験利用	無		

〈内容〉

「ひとの道を照らし輝きを」コンセプトにしています。
無添加・無農薬で身体に良いものを提供しているオーガニックカフェです。また、IT事業も展開しており、動画編集やデータ入力業務、ホームページ作成などの作業があります。
業務委託・障害者雇用・企業見学にご協力いただける企業様と、連携に努めております。

サービス種別	就労継続支援A型		
事業所名	風の谷		
運営主体	株式会社SKコンサルタント		
利用対象者	主に精神障害、知的障害(軽度)、難病		
対象年齢	18歳から65歳未満		
所在地	八王子市中野上町1-11-5 スペースE 105		
行き方	八王子駅より バス10分 浅川橋下車 徒歩4分		
電話	042-686-1155	Fax	042-686-1150
Mail	kazenotani.hachioji@gmail.com		
ホームページ			
開所日	月 から金、祝日(会社カレンダーによる)		
開所時間	9:30～15:00		
利用定員	20 人		
職員数	8 人		
工賃	有		
昼食	無		
送迎	無		
会費	無		
体験利用	有		

〈内容〉

風の谷では一緒に働く仲間を募集しております。主な仕事は、古本販売(PCへのデータ入力、本の管理、発送)、ダイレクトメールの封入封緘、清掃など風の谷ではそれぞれの自己実現を応援します。

サービス種別	就労継続支援A型		
事業所名	風の谷　南新町		
運営主体	株式会社SKコンサルタント		
利用対象者	主に精神障害、知的障害(軽度)、難病		
対象年齢	18歳から65歳未満		
所在地	八王子市南新町14-3		
行き方	八王子駅より　バス　八幡町4丁目下車　徒歩2分		
電話	042-686-3456	Fax	042-686-3454
Mail	m.kazenotani@gmail.com		
ホームページ			
開所日	月から金、祝日（会社カレンダーによる）		
開所時間	9:30～15:00		
利用定員	20　人		
職員数	7　人		
工賃	有		
昼食	無		
送迎	無		
会費	無		
体験利用	有		

〈内容〉

風の谷南新町では一緒に働く仲間を募集しております。
主な仕事は、機器の組み立て、農作業、ダイレクトメールの封入封緘、など
風の谷南新町ではそれぞれの自己実現を応援します。

サービス種別	就労継続支援A型		
事業所名	SunSun八王子		
運営主体	33株式会社		
利用対象者	主に精神障害者		
対象年齢	18歳以上		
所在地	八王子市千人町2－19－8 SAKAビル2階		
行き方	JR中央線西八王子駅北口より徒歩1分		
電話	042－673－5459	Fax	043－673－5459
Mail	hatiouji@sun10sun.asia		
ホームページ	https://sunsun-a.jimdosite.com/		
開所日	月・火・水・木・金 （祝日・夏季休暇・年末年始を除く）		
開所時間	10:00～16:00		
利用定員	15 人		
職員数	6 人		
工賃	有 ※時給制		
昼食	無		
送迎	無		
会費	無 ※前年度の収入により利用料がかかる場合があります。		
体験利用	有 ※5日間		

〈内容〉

利用者様ご自身の特性を活かせるよう、多種多様な仕事に取り組んで頂いております。業務の一例として、Amazon納品代行、様々な商品の検品及び梱包・出荷作業、商品の写真撮影、ガラスコーティング、データ入力、データチェック、商品の製作などがあります。
様々な業務内容と利用者様のお気持ちに寄り添った細やかな支援を通して、一般就労を目指している方やしっかりと働きたいという方の就労意欲を支持し、課題解決や成長を支援していきます。

サービス種別	就労継続支援A型		
事業所名	障がい者就労支援A型事業所　シエル		
運営主体	株式会社　千手		
利用対象者	障がい者		
対象年齢	18歳～65歳		
所在地	八王子市初沢町1231-17　高尾力栄ビル202		
行き方	高尾駅から徒歩5分		
電話	042-629-9667	Fax	042-629-9665
Mail	sieru@senju.co		
ホームページ	https://senju.co		
開所日	月火水木金土日		
開所時間	8:30～16:00		
利用定員	20　人		
職員数	8　人		
工賃	有		
昼食	無		
送迎	無		
会費	無		
体験利用	有		

〈内容〉

充実した社会生活を継続的に送るために一人一人の個性に応じた計画を作成し、就労習慣、職業準備性などを高めることが出来るよう支援を行なっています。

サービス種別	就労継続支援A型		
事業所名	ハートエース		
運営主体	株式会社ハートエース		
利用対象者	知的・精神・軽度の身体障害		
対象年齢	18歳以上		
所在地	八王子市子安町1-15-1		
行き方	JR八王子駅南口より徒歩5分		
電話	042-649-2432	Fax	042-649-2747
Mail	yamauchi.heartace@kind.ocn.ne.jp		
ホームページ	https://heartace.jimdosite.com/		
開所日	月・火・水・木・金		
開所時間	9:30～14:45		
利用定員	20　人		
職員数	6　人		
工賃	有		
昼食	無		
送迎	無		
会費	無		
体験利用	無　見学は随時受け付けています。		

〈内容〉

・就労に向け、集中し静かに作業を行う訓練等を行っています。作業内容は、付箋の封入・封緘や箱の組み立て等の軽作業を中心に行っています。

サービス種別	就労継続支援A型・就労定着支援		
事業所名	リーフ		
運営主体	株式会社ピーライフ		
利用対象者	主に精神障害者、知的障害者、身体障害者、発達障害者を対象		
対象年齢	18歳以上		
所在地	八王子市千人町2-3-16　プラザ西八王子2F		
行き方	JR中央線『西八王子』駅より徒歩4分		
電話	042-629-9602	Fax	042-629-9603
Mail	info@peaceful-life.jp		
ホームページ	https://www.peaceful-life.jp/		
開所日	月～金(土曜日は事業所カレンダーにより年数回)祝日も開所		
開所時間	8:30～16:00(利用者の業務時間は9:00～14:15)		
利用定員	20　人		
職員数	5　人		
工賃	有　時給制での給与支給		
昼食	無		
送迎	無		
会費	無		
体験利用	有　1日、2週間 ※まずは見学からお気軽にお問い合わせください		

〈内容〉

【主な業務】

・ペットフード商品の検品、計量、封入、ラベルシール貼り
・自動車関連部品の配線組立て
・リベット部品の組立て
・ワーム作成
・PCでのデータ入力　など

※施設外検討中です。

支援スタッフが丁寧にサポートしますので、安心して働ける環境です。
随時見学も行っておりますので、お気軽にお問い合わせください。

サービス種別	就労継続支援A型		
事業所名	ワゲンの森八王子		
運営主体	社会福祉法人ワゲン福祉会		
利用対象者	主に身体障害者、知的障害者、精神障害者		
対象年齢	18歳以上65歳未満		
所在地	八王子市万町13－2		
行き方	八王子駅南口より徒歩10分		
電話	042-686-3688	Fax	042-686-3699
Mail	info@wagen-mori.jp		
ホームページ	https://www.wagen-mori.jp		
開所日	月、火、水、木、金		
開所時間	1.看護・介護補助業務9時～16時　2.介護補助・環境整備業務10～17時		
利用定員	20　人　1.看護・介護補助業務14人、2.介護補助・環境整備業務6人		
職員数	5　人　管理者・サビ管1人、職業指導員2人、生活支援員1人、賃金向上達成指導員1人		
工賃	有　労働評価により、最低賃金以上を支給		
昼食	無		
送迎	無		
会費	無		
体験利用	有		

〈内容〉

(業務内容)1.看護・介護補助業務(6時間勤務):病院でのベッドメイク、シーツ交換や環境整備などを行い、現場をスムーズに動かすための業務です。
2.介護補助・環境整備業務(6時間勤務):特別養護老人ホームでの洗濯物取扱い、居室やデイルームなどの環境整備を行う業務です。
いずれも6時間勤務が辛い方は、短時間の利用が可能です。
(キャッチコピー):「笑いの絶えないコミュニケーションづくり」を目指しています。
(一般就労へ):目標を一つ一つクリアしていきます。一般企業での作業の場も用意。まずは事業内で就労し、作業技術を修得されてから一般企業での就労に移行します。

サービス種別	就労継続支援B型		
事業所名	Re		
運営主体	一般社団法人WILL		
利用対象者	主に精神		
対象年齢	18歳以上		
所在地	八王子市明神町1-7-14ﾊｰﾍﾞｽﾄﾏﾝｼｮﾝ1階		
行き方	JR八王子より徒歩15分　京王八王子より徒歩10分　あったかホールバス停下車徒歩5分		
電話	042-690-8844	Fax	042-690-8844
Mail	re.shu-b@issha-will.com		
ホームページ	https://issha-will.com/		
開所日	平日(土日祝は部分的に開所)		
開所時間	10時00分から16時00分		
利用定員	20　人		
職員数	4　人		
工賃	有　時給 100 円+通所手当 500 円（1 回 の通所 につき）		
昼食	無		
送迎	有　集合場所より送迎あり		
会費	無		
体験利用	有　3 回（回数などは応相談）随時受付中　お問い合わせください		

〈内容〉

刺繍 、ニードルフェルト、シルクスクリーンプリント、その他の軽作業
デザインから販売まで行なうため多様な作業が選択できます。
販売はECサイトを中心に行うためSNSを利用した広報活動も行います。
スポーツやイベントを通した余暇活動、就労のサポートまで対応いたします。

サービス種別	就労継続支援B型		
事業所名	アイワークス		
運営主体	特定非営利活動法人わかくさ福祉会		
利用対象者	精神障害者　発達障害者		
対象年齢	18歳以上		
所在地	八王子市小比企町480－1　サニーヒルいそま207		
行き方	京王高尾線「山田」駅　下車　徒歩1分		
電話	042－636－9993	Fax	042－638－8404
Mail	aiworks@wakakusaf.or.jp		
ホームページ	https://wakakusaf.or.jp/		
開所日	月火水木金土日　※友引等を除く		
開所時間	8:30～17:00		
利用定員	20　人		
職員数	人		
工賃	有		
昼食	無		
送迎	無		
会費	無		
体験利用	有		

〈内容〉

八王子市営斎場内の湯茶接待業務や農福連携（畑、水耕）の作業を通して一般就労を目指す方への支援を行っています。作業以外にもミーティング（毎月）や研修（年6回）レクリエーション（年3回）個別面談（随時）を行っています。
法人内に計画相談、障害者就業・生活支援センター、地域活動支援センター、グループホームも併設しています。（詳しくは法人ホームページをご覧ください）
シフト制で行っているので通所日数等については個別に対応をしています。
見学、体験は随時受け付けています。また法人全体の通所事業所の説明会を毎月行っていますのでご希望の方はホームページまたはお電話でお問い合わせください。

サービス種別	就労継続支援B型		
事業所名	あけぼの事業所		
運営主体	特定非営利活動法人あけぼの会		
利用対象者	主に知的障害者		
対象年齢	18歳以上		
所在地	八王子市滝山町1-53-1		
行き方	JR八王子駅北口より　左入経由戸吹行き　滝山一丁目下車		
電話	042-692-4113	Fax	042-692-5554
Mail	akebono@akebono-npo-or-jp		
ホームページ	http://akebono-npo.or.jp		
開所日	月曜日～金曜日		
開所時間	8時30分～17時30分		
利用定員	20　人		
職員数	7　人		
工賃	有		
昼食	有		
送迎	無		
会費	有		
体験利用	有		

〈内容〉

就労継続支援B型事業所として、発足当初からメーリング作業による訓練を実施している。現在21名の利用者が、朝8時30分から午後5時30分まで途中1時間の休憩時間を取り、8時間の訓練を基本としている。受注状況により訓練時間は変動する。メーリング作業を効率的に行うために、機械化できるものについては積極的に取り組み、丁合機や結束機の導入により作業の効率化を図り、工賃向上に向けて日々努力している。行事としては、春は日帰り旅行、秋に宿泊旅行を実施、毎年4月には会員も含めて全員参加で八王子市内のホテルにて「親睦会」を行っている。

サービス種別	就労継続支援B型		
事業所名	浅川園		
運営主体	社会福祉法人東京玉葉会		
利用対象者	主に身体障害・知的障害を対象		
対象年齢	18歳以上		
所在地	八王子市川口町1543		
行き方	西東京バス川口やまゆり館バス停下車、徒歩5分		
電話	042-654-4043	Fax	042-654-5282
Mail	info@asakawaen.com		
ホームページ	http://www.asakawaen.com/		
開所日	月・火・水・木・金　　土・日・祝日はお休み		
開所時間	9時～16時		
利用定員	20　人		
職員数	8　人		
工賃	有		
昼食	有		
送迎	無		
会費	無		
体験利用	有		

〈内容〉

作業内容は、清掃作業・梱包作業・箱折作業です。
見学は、随時対応します。
通所利用希望については、体験実習を行っていただきます。

サービス種別	就労継続支援B型		
事業所名	あらいと		
運営主体	特定非営利活動法人Pure		
利用対象者	身体障がい・知的障がい・精神障がい・高次脳機能障がい・発達障がい		
対象年齢	18歳以上		
所在地	八王子市並木町14番地20		
行き方	京王バス『横山事務所』バス停下車　徒歩1分		
電話	042-663-6966	Fax	042-673-6029
Mail	aright@pure.or.jp		
ホームページ	http://pure-sc.jp/		
開所日	月・火・水・木・金・土　※祝祭日を除く		
開所時間	10:00～16:00		
利用定員	20　人		
職員数	10　人		
工賃	有		
昼食	有　1食300円		
送迎	有		
会費	無		
体験利用	有		

〈内容〉

【作業内容】ダイレクトメールの封入・封緘作業、紙袋の製作、ポスティング、クッキーの製造・販売など

法人内全事業所合同で開催するレク行事あり（参加は任意）

サービス種別	就労継続支援B型		
事業所名	いちょう企画		
運営主体	松坂ティーエムコンサルタンツ株式会社		
利用対象者	特定無し		
対象年齢	18歳以上		
所在地	八王子市本町4－7　東屋ビル		
行き方	JR八王子駅より徒歩15分,京王八王子駅より徒歩20分,横山町三丁目バス停より徒歩5分		
電話	042-686-1870	Fax	042-686-2329
Mail	ichoukikaku@gmail.com		
ホームページ	http://www.ichou.site/		
開所日	月～金		
開所時間	9:30～16:30		
利用定員	10　人　※生活介護と合わせて20人		
職員数	4　人		
工賃	有　平均工賃:18,299		
昼食	無　ご自身で用意いただいています		
送迎	無		
会費	無		
体験利用	有　応相談。相談支援事業所さん等を通じてお申し込みください		

〈内容〉

誰もが輝ける共生社会を目指して

■主な事業内容

障害者総合支援法に基づく事業(東京都指定事業所)

★生活介護事業「いちょう企画 ドリーム」

発達障害など重度の障がいを持った方々の生活の支援と働く支援

★就労継続支援B型「いちょう企画」

PC、ネットでのデータ作成業務など

サービス種別	就労継続支援B型		
事業所名	いちょう工房そら		
運営主体	社会福祉法人八王子いちょうの会		
利用対象者	主に知的障害		
対象年齢	18歳以上		
所在地	八王子市元本郷町２－19－1		
行き方	西八王子駅より徒歩15分、八王子駅よりバス15分「八王子警察署前」バス停より徒歩5分		
電話	042-627-0079	Fax	042-627-0079
Mail	sora@ichounokai.or.jp		
ホームページ			
開所日	月・火・水・木・金(祝祭日除く)		
開所時間	9:00～16:00		
利用定員	20 人		
職員数	7 人		
工賃	有 月平均 12,332円(令和5年度実績)		
昼食	有 希望者は仕出し弁当を注文		
送迎	無		
会費	有 協力費・おやつ味噌汁代 月500円		
体験利用	有		

〈内容〉

作業：受注作業によるショッピングバッグの作成
古本のインターネット販売
市の公園清掃

八王子いちょうの会の中で唯一の就労継続支援B型の単一事業所です。「チームそら」の意識のもと、ステップアップをめざしてみんなで頑張っています！

サービス種別	就労継続支援B型		
事業所名	イル・ヴェント		
運営主体	一般社団法人コ・オペレイトラボ		
利用対象者	主に精神障害者		
対象年齢	18歳以上		
所在地	八王子市椚田町1214-1-102		
行き方	京王高尾線「狭間駅」より徒歩約6分		
電話	042-686-2421	Fax	042-686-2965
Mail	ilvento2017@gmail.com		
ホームページ	https://www.co-operate.jp/		
開所日	月・火・水・木・金(祝日は除く)		
開所時間	9:30～15:00		
利用定員	20 人		
職員数	6 人		
工賃	有		
昼食	有		
送迎	無		
会費	無		
体験利用	有　お気軽にお問合せ下さい。		

〈内容〉

パプアニューギニア産の自家焙煎珈琲と雑貨のお店をやっています。
主な作業内容①雑貨作り(デニム生地を使った縫物、クラフトバンドのかご作りなど)②軽作業(部品組立、その他組立、梱包作業)③珈琲関連(パッケージ作りや袋詰めなど)
ご自身のペースで、ゆっくりと作業をしています。体調と相談しながらできることを一緒に考えています。居心地の良い楽しい場所になるように、みんなで一緒に考えながら作業をしています。見学は随時受け付けています。

サービス種別	就労継続支援B型		
事業所名	Wood Factory		
運営主体	一般社団法人kitokito		
利用対象者	身体、知的、精神		
対象年齢	18歳以上		
所在地	八王子市川口町961-6		
行き方	送迎車利用、又は自主通所(公共交通機関、自転車、バイク、徒歩)		
電話	042-659-2394	Fax	042-659-2398
Mail	info@wood-factory.org		
ホームページ	https://kitokito.org		
開所日	平日+土曜日(2回／月程度)		
開所時間	9:00～16:00		
利用定員	20 人		
職員数	9 人		
工賃	有	2023年度63,000円　2024年度上期95,000円	
昼食	有	宅配弁当420円(税込み)　※弁当持参でも可	
送迎	有	八王子市(高尾駅、西八王子駅)日の出町、あきる野市	
会費	無		
体験利用	有	1～5日間まで体験利用可能です	

〈内容〉

Wood Factoryは2022年10月に開所しました。比較的若い利用者の方が多く明るい雰囲気の事業所です。木工作業を中心に作業提供しております。主な作業内容として、機械作業、レーザー加工機オペレート、磨き作業、組立作業、塗装、木材運搬、木材乾燥、検品作業、軽作業(金具付け、紐付け、台紙印刷・カット、袋、詰め、梱包)などがあります。品質・生産性の向上を図り、取引企業との連携を強め、高収入・高工賃を目指しております。今年度は上半期で平均工賃95,000円以上の実績を上げております。作業性の高い事業所ではありますが、年間を通して利用者の皆様に楽しんで頂けるようなイベント(BBQ、一泊旅行、外食ランチ、キッチンカーイベント、おやつの日など)も多く行っております。

サービス種別	就労継続支援B型		
事業所名	梅坪事業所		
運営主体	特定非営利活動法人あけぼの会		
利用対象者	主に知的障害者		
対象年齢	18歳以上		
所在地	八王子市梅坪町116-1		
行き方	JR八王子駅北口より　ひよどり山トンネル経由戸吹行き　道の駅		
電話	042-696-5631	Fax	042-696-5638
Mail	akebono@akebono-npo.or.jp		
ホームページ	http://akebono-npo.or.jp		
開所日	月曜日～金曜日		
開所時間	8時30分～17時30分		
利用定員	20　人		
職員数	6　人		
工賃	有		
昼食	有		
送迎	無		
会費	有		
体験利用	有		

〈内容〉

就労継続支援B型事業所として、発足当初からメーリング作業による訓練を実施している。現在20名の利用者が、朝8時30分から午後5時30分まで途中1時間の休憩時間をとり、8時間の訓練を基本としている。受注状況により訓練時間は変動する。メーリング作業を効率的に行うために、機械化でいるものについては積極的に取り組み、丁合機や結束機の導入により作業の効率化を図り、工賃向上に向けて日々努力している。行事としては、春は日帰り旅行、秋に宿泊旅行を実施、毎年4月には会員も含めて全員参加で八王子市内のホテルにて「親睦会」を行っている。

サービス種別	就労継続支援B型		
事業所名	エアリス		
運営主体	株式会社ピーライフ		
利用対象者	知的・精神・発達・身体・高次脳・若年性認知症		
対象年齢	18歳以上		
所在地	八王子市片倉町706-6　ミカサ1階		
行き方	JR横浜線「片倉駅」より徒歩2分		
電話	042-683-1206	Fax	042-683-1207
Mail	info@peaceful-life.jp		
ホームページ	http://www.peaceful-lifu.jp/		
開所日	月～金（土曜日は事業所カレンダーにより年数回）祝日も開所		
開所時間	8:30～16:00(利用者の業務時間は9:00～14:15)		
利用定員	20　人		
職員数	4　人		
工賃	有		
昼食	無		
送迎	無		
会費	無		
体験利用	有　1日～1週間		

〈内容〉

就労継続支援A型アースとして運営していましたが、令和6年5月から就労継続支援B型に移行し、事業所名もエアリスに変更しました。
B型に移行して半年で平均工賃20,000円以上を実現しています。
【作業種目】 高齢者や福祉施設向けの配食サービス
・調理済みの食材の盛り付け　　・お客様の要望に応じた刻み作業
・パソコンでのデータ入力　　・洗い場を含むその他配食に関わる作業

調理経験がなくても簡単にできるように工夫しています。
見学も随時受け付けておりますので、お気軽にお問い合わせください。

サービス種別	就労継続支援B型		
事業所名	ESPRIT		
運営主体	社会福祉法人SHIP		
利用対象者	精神障害者、発達障害者、知的障害者		
対象年齢	20代～60代		
所在地	八王子市戸吹町111－3ー1階		
行き方	JR八王子駅または京王八王子駅から「サマーランド方面」のバスに乗車し、「落合橋」から徒歩1分以内		
電話	042-696-3381	Fax	042-696-3382
Mail	esprit3381@gmail.com		
ホームページ	https://ship-esprit.com/?from=top		
開所日	12/29～1/3の6日間以外は全て開所		
開所時間	8:00～14:00		
利用定員	60 人		
職員数	17 人		
工賃	有		
昼食	有		
送迎	有		
会費	無		
体験利用	有		

〈内容〉

「工賃」時給370円でパンを主力作業として提供をしております。例えば、週5日の1日作業をされた場合の月々の工賃は2万円～2万3000円となります。
皆勤賞システムを導入しており、毎月クオカードをプレゼントしています。
「昼食」は1食200円で提供しております。
「送迎」は八王子駅に朝・昼・夕で行っております。
「体験利用」は 3回程度をしていただいております。体験中のお昼はご自身でパンを作っていただき焼きたてを食べていただいております。

サービス種別	就労継続支援B型		
事業所名	かたつむり食堂		
運営主体	特定非営利活動法人英		
利用対象者	主に知的障害者を対象		
対象年齢	18歳以上		
所在地	八王子市元本郷町3－16－15		
行き方	八王子駅より横川町住宅行きバスで10分、「市役所入口」バス停途中下車徒歩30秒		
電話	042－621－5367	Fax	042－621－5372
Mail	moku.pan@gmail.com		
ホームページ			
開所日	月火水木金		
開所時間	7:30～14;00		
利用定員	20 人		
職員数	6 人		
工賃	有		
昼食	有		
送迎	無		
会費	無		
体験利用	有		

〈内容〉

主な仕事内容はパンやクッキー、ジャム等の製造・販売、準備や片付け、買い物、メニューの考案、掃除等です。バザーやイベントにも出店します。仲が良く温かい雰囲気で、皆さん毎日和気藹々と働いています。クリスマス、忘年会、ハロウィン等季節ごとにイベントを企画しています。簡単な日常会話であれば、手話に対応できる職員がいます。まかないは中華の料理人が作ります。とってもおいしいです。かたつむり食堂一同、皆さんの入所を心より楽しみにお待ちしています。

サービス種別	就労継続支援B型		
事業所名	きずな工房からまつ		
運営主体	特定非営利活動法人からまつ		
利用対象者	主に身体・知的障害・精神障害者を対象		
対象年齢	18歳以上		
所在地	八王子市川口町1559-8　三浦ビル1F		
行き方	八王子駅よりバス25分「川口やまゆり館」下車0分		
電話	042-659-1885	Fax	042-659-1885
Mail	kizuna_karamatu@grape.plala.or.jp		
ホームページ	https://www.karamatsu-npo.com(法人ホームページ)		
開所日	月・火・水・木・金　閉所日　土・日・祝日・年末年始		
開所時間	9:30～16:00		
利用定員	20　人		
職員数	7　人		
工賃	有		
昼食	有		
送迎	有		
会費	無		
体験利用	有		

〈内容〉

【事業内容】

きずな工房からまつは、地域で生活している障害者が地域社会の中で自立し、就労などの社会参加ができるように、軽作業や様々な体験を通じて支援していくことを目的としています。

【作業内容】

①自主製品の販売補助(パン、はちバスサブレ、クッキー等)

②喫茶コーナーの補助

③軽作業(簡単な組立・部品ののり付け、箱の組立、情報誌配布等)

【備考】施設の構造上、車椅子対応が困難です。

サービス種別	就労継続支援B型		
事業所名	喫茶ほほえみ		
運営主体	一般社団法人大樹		
利用対象者	主に身体障害者(聴覚障害)、知的障害者を対象		
対象年齢	18歳以上		
所在地	八王子市北野町596番地3　北野余熱利用センター2階		
行き方	JR八王子駅よりバス「八王子車庫行」あったかホール前下車徒歩3分		
電話	042－644－6824	Fax	
Mail	hohoemi@tbf.t-com.ne.jp		
ホームページ	http://www.attakahall.com/hohoemi/index.html		
開所日	月・火・水・木・金・土・日曜日（あったかホール休館日のみ休み）		
開所時間	10:00～17:00		
利用定員	10　人		
職員数	4　人		
工賃	有　平均月額35,000円以上		
昼食	有　300円		
送迎	無　交通費支給		
会費	無		
体験利用	有　在学生等の通所実習生を受入		

〈内容〉

【事業の目的】
聴覚及び知的障害者の就労の場を拡大し、社会的自立と向上に向けて援助を行うと共に、一般市民の皆さんへの啓発を行っています。

【事業内容】
1. 飲み物と軽食を販売しています。
営業時間　10:30～17:00(通年)　　定休日　「あったかホール」休館日(毎月第一月曜日、その他設備点検等の為、臨時休館日)年末年始
2. 手話交流会　毎日午後から開催しております。
＊ 手話を覚えたい方のご参加お待ちしております。

サービス種別	就労継続支援B型		
事業所名	きゃとる		
運営主体	特定非営利活動法人ひふみ		
利用対象者	知的障害・精神障害・発達障害		
対象年齢	16歳以上		
所在地	八王子市千人町1-5-15 ライオンズプラザ西八王子111		
行き方	JR中央線西八王子駅より徒歩 または 西東京バス「千人町1丁目」		
電話	042(634)9603	Fax	042(673)23473
Mail	info@hifumi802.com		
ホームページ	なし		
開所日	月曜日から金曜日		
開所時間	10:00～16:00		
利用定員	40 人		
職員数	9 人		
工賃	有 (時給150円。開所日に全日通所者には皆勤手当支給)		
昼食	有 (利用登録者は無料で提供)		
送迎	無		
会費	無		
体験利用	有		

〈内容〉

現在15人の利用者が通所しています
利用者募集中です
体験のみも受け付けています

【作業内容】 アクリルキーホルダー制作, ピストンスポイト封入, ポスティング,
リングノート制作, モビロンバンド(ヘアゴム)封入
【平均工賃月額】 13,000円(2023年度実績)
【交通費】 日額600円まで実費支給
【給食サービス】 利用登録者は無料で提供

サービス種別	就労継続支援B型		
事業所名	共生サロン　まつまる		
運営主体	一般社団法人　コミュニティネットワーク協会		
利用対象者	主に身体障害者・知的障害者・精神障害者		
対象年齢	18歳以上		
所在地	八王子市松が谷11-6　コミュニティプレイスまつまる内(地域交流室)		
行き方	多摩センターより京王バス「松が谷停留所」目の前、多摩モノレール松が谷駅徒歩10分		
電話	042-689-6830(事業所)	Fax	042-689-6830
Mail	m_salonb@100com.jp		
ホームページ	http://tnt-pj.net/ （コミュニティネットワーク協会ページ内　共生サロン・まつまる）		
開所日	月・火・木・金・土		
開所時間	9:45～15:00		
利用定員	20　人		
職員数	5　人		
工賃	有		
昼食	有　1食320円		
送迎	有　交通費一部支給、送迎準備中		
会費	有　作業時のお茶代月300円		
体験利用	有　事前にご連絡を下さい		

〈内容〉

2023年6月1日より事業所オープン。
館内バリアフリーにつき、身体障害・車いすの方も安心してご利用できます。
地域の方向けのイベントの計画や、交流事業も実施しています。
健康卓球教室は利用者がレッスンを行っています。

サービス種別	就労継続支援B型		
事業所名	クリエイト		
運営主体	NPO法人八王子ワークセンター		
利用対象者	主に知的障害		
対象年齢	18歳以上		
所在地	八王子市東町5-6		
行き方	JR八王子駅・京王八王子駅より徒歩5分		
電話	042-645-3113	Fax	042-645-3113
Mail	kuri8.kissa1999@gmail.com		
ホームページ	http://8workc.jp		
開所日	月・火・水・木・金(土)(第一火曜日は休み)		
開所時間	10:00～16:00		
利用定員	18 人 (登録者19名)		
職員数	7 人 (常勤4名 非常勤3名)		
工賃	有 月平均20,000円(別途交通費支給)		
昼食	有 200円		
送迎	無		
会費	無		
体験利用	無		

〈内容〉

【事業目的】利用者が自立した日常生活又は社会生活を営むことができるよう就労の機会を提供するとともに、飲食業務を通じて知識及び能力の向上のために必要な訓練をし、働く喜びを見いだせるよう支援していきます。
【事業・業務内容】社会性を育み、仕事の分担、協力、責任を持ち、チームワークのある集団をつくります。接客・配膳・下膳・食器洗い・調理補助・店頭販売ほか。
【メッセージ】明るく元気な職場です。日替わりランチがお勧めです。ぜひ一度ご来店下さい。おまちしております。

サービス種別	就労継続支援B型		
事業所名	クレヨンハウス		
運営主体	特定非営利活動法人くるみ会		
利用対象者	主に知的障害者		
対象年齢	18歳以上		
所在地	八王子市寺町68番地22		
行き方	八王子駅南口より徒歩5分		
電話	042-621-1344	Fax	042-621-1244
Mail	npo-kureyon@sound.ocn.ne.jp		
ホームページ	なし		
開所日	月・火・水・木・金		
開所時間	9:00～16:00		
利用定員	20 人		
職員数	6 人		
工賃	有		
昼食	有	火曜日・水曜日・木曜日は1食500円 その他は持参弁当	
送迎	無		
会費	有	会費毎月2,000円 法人会費年間3,000円	
体験利用	有		

〈内容〉

男性12名、女性8名が通所する就労継続支援B型事業所です。
日々の作業内容は、自主生産品(クッキー、ケーキ)作り、手工芸品(刺し子、アクセサリー)作り、珈琲、紅茶の袋詰め、地域誌のポスティング、夕やけ清掃になります。

サービス種別	就労継続支援B型		
事業所名	ココテラス		
運営主体	一般社団法人メンタルさぽーと協会		
利用対象者	精神科に通院されている方		
対象年齢	制限なし		
所在地	八王子市小比企町536－3		
行き方	京王線山田駅から徒歩5分		
電話	042－683－3435	Fax	02－683－0838
Mail			
ホームページ	https://mensapo.or.jp/employment-support/		
開所日	月曜日～土曜日		
開所時間	9:30～15:30		
利用定員	20 人		
職員数	9 人		
工賃	有 週3日利用で月18,000円～。詳しくは見学時に説明いたします。		
昼食	有		
送迎	無		
会費	無 イベント等参加の場合はその都度実費を頂きます。		
体験利用	有 見学の後、ご希望により体験利用をしていただきます。		

〈内容〉

【レストランの仕事】
インドカレーとシフォンケーキを提供するお店です。接客や調理、仕込み、弁当作りなどの仕事を行なっていただきます。将来、飲食店やサービス業につくための経験を積むことが出来ます。

【野菜作りの仕事】
近くの畑で無農薬の野菜作りをしています。季節の移り変わりの中で丁寧に育てた野菜はとても美味しく、お客様にも好評です。

【清掃の仕事】
委託を受けてオフィスや施設の清掃を行なっています。責任のある仕事を求められ、やりがいや達成感も高く、それに応じた工賃も支給されます。

サービス種別	就労継続支援B型		
事業所名	サーカス/ぱれっと		
運営主体	NPO法人ソルフェジオ		
利用対象者	知的・精神障がい者を対象		
対象年齢	特に指定なし		
所在地	西寺方町658-1リベーラ三光1F/子安町1-14-7八王子南口ｾﾝﾀｰﾋﾞﾙ2F		
行き方	バス停「小田野」より徒歩1分/八王子駅南口より徒歩5分		
電話	042-659-1751	Fax	042-659-1752
Mail	circus@solfeggio.or.jp		
ホームページ	http://solfeggio.biz/		
開所日	月曜日～金曜日※平日祝日営業		
開所時間	10:00-15:30		
利用定員	20 人		
職員数	8 人		
工賃	有 サーカス900円/日 ぱれっと250円/時給		
昼食	選択 仕出し弁当実費請求 ※一部割引有		
送迎	選択 サーカスのみ有 ※エリア要相談		
会費	選択 25円/日 ※福利厚生費として		
体験利用	選択 往復100円/日 昼食実費請求		

〈内容〉

2019年10月にオープンいたしました。事業所内はゆったりした雰囲気です。
様々な作業の中で、かけがえのない場所として安心して働ける作業所づくりをしています。

・月1回程度、外出や外食イベントを実施しております。
・安心のドアtoドア送迎対応。対応エリアは要相談。

2023年10月に八王子駅南口徒歩5分に従たる事業所「ぱれっと」をオープン。
主にカフェ業務、250円。お食事を割引で購入可能です。

サービス種別	就労継続支援B型・就労定着支援		
事業所名	むらさき		
運営主体	株式会社ジャスティス		
利用対象者	精神・知的・発達障害・難病・高次脳機能障害		
対象年齢	20歳～65歳		
所在地	八王子市打越町2014-2クレールメゾン北野1階		
行き方	北野駅から徒歩5分		
電話	042-615-9095	Fax	042-615-9095
Mail	murasakibgata@gmail.com		
ホームページ	https://www.instagram.com/murasakibgata		
開所日	月曜日～金曜日・祝日は開所・土曜日も開所時あり		
開所時間	10:00～16:00（第2・第4木曜日は、10時～15時まで）		
利用定員	20 人		
職員数	5 人		
工賃	有 時給制・精勤手当あり（通所回数による）		
昼食	無		
送迎	有 八王子駅南口		
会費	無		
体験利用	有 3回まで可能		

〈内容〉

・製作
→缶バッチ・ノート・医療機器・アクセサリー
・封入封緘、シール貼り →缶バッチ・ノート・ポチ袋・アクリルなどのキャラクター・キーホルダー ・委託販売 ・ヤフオク（パソコン入力・写真撮影など）

サービス種別	就労継続支援B型		
事業所名	就労支援事業所Ring(りん)		
運営主体	一般社団法人いぶき		
利用対象者	主に知的、精神障害をお持ちの方		
対象年齢	18歳以上		
所在地	八王子市弐分方町684-6		
行き方	西八王子駅北口より元八21中央道バス10分慈根寺バス停下車徒歩5分		
電話	042-686-2542	Fax	042-686-2543
Mail	ring@ibuki-dyadan.or.jp		
ホームページ	https://www.ibuki-syadan.or.jp/ring/		
開所日	月、火、水、木、金　祝日も開所		
開所時間	9:30～15:30		
利用定員	20　人		
職員数	6　人		
工賃	有		
昼食	有		
送迎	有		
会費	無		
体験利用	有		

〈内容〉

つながって、はたらくみんなの居場所『やりたいこと一緒に見つけよう！』
【作業内容】
・不用品の引取、リメイク、ネットメルカリなど販売　・SNSの動画撮影、投稿
・イラストやハンドメイド作品(バッグや小物、アクセサリー、レジン、アート作品等)の制作と販売　・調理、配食サービス　・委託作業、組立作業、箱詰め作業
・施設外作業、マンション清掃、洗車サービス　・イベント企画等
あなたのやりたいを一緒に考え叶えます。
毎月楽しいイベントも開催！　SNSは tiktok、インスタグラム、YouTubeに配信しております。是非チェックしてみてください。

サービス種別	就労継続支援B型		
事業所名	就労支援てらす		
運営主体	有限会社　あいむケアサービス		
利用対象者	主に知的・精神障害・身体障害・発達障害の方		
対象年齢	障害福祉サービス受給者証をお持ちの18歳以上の方		
所在地	八王子市戸吹町1362番地		
行き方	JR八王子駅南口オーパ昇降スペースより送迎車が出ています		
電話	042-696-3643	Fax	042-696-3642
Mail	terasu@chic.ocn.ne.jp		
ホームページ	http://aimcare.business1.gogo.jp		
開所日	月・火・水・木・金・土		
開所時間	9時～17時45分		
利用定員	20　人		
職員数	5　人		
工賃	有		
昼食	有		
送迎	有		
会費	無		
体験利用	有		

〈内容〉

四季折々の露地野菜の栽培と年間を通しハウス内で育てる椎茸を中心に、楽しくやりがいある活動により、規則正しい生活や継続した就労の機会を得ていただくことを目標に運営している農福連携の事業所です。

戸吹町を中心に市内の小津町、中山地区にも活動できる畑があり、屋外・屋内で農作業が可能です。自然の中、野菜の栽培を通して楽しく活動しませんか。

ご見学・体験利用をご希望の際は遠慮なくお申し出ください。

ご都合などに合わせ調整いたします。

サービス種別	就労継続支援B型		
事業所名	スタジオてくてく 八王子		
運営主体	株式会社てくてくの森		
利用対象者	主に精神障害者(発達障害者含む)		
対象年齢	18歳以上		
所在地	八王子市東町1-6 橋完LKビル4階		
行き方	JR八王子駅北口より徒歩3分／京王八王子駅より徒歩3分		
電話	042-649-1654	Fax	042-649-1654
Mail	hachioji@tekuteku-st.com		
ホームページ	https://tekuteku-st.com/		
開所日	月・火・水・木・金		
開所時間	10:00～15:00		
利用定員	20 人		
職員数	7 人		
工賃	有		
昼食	有		
送迎	無		
会費	無		
体験利用	有		

〈内容〉

『好き』からはじまる。
イラスト・動画・3Dに特化したサブカル好きが集まるB型事業所です。

イラスト・動画編集・3Dモデリングなど、好きなことの専門スキルを学びながら働けます。「世界で一番納期を守れない(かもしれない)スタジオ」をコンセプトに、理解のある企業様からの仕事がさまざまあります。
現役のクリエイターが優しく丁寧にサポートするので、未経験・初心者の方も安心して始められます。

サービス種別	就労継続支援B型		
事業所名	すまいる工房		
運営主体	一般社団法人大樹		
利用対象者	主に知的障害者、身体障害者、精神障害者を対象		
対象年齢	18歳以上		
所在地	八王子市北野町593番地17　マンション浮羽1階		
行き方	JR八王子駅よりバス「あったかホール前」下車　徒歩5分		
電話	042－649－3373	Fax	042－649－3507
Mail	smilekobo115@gmai.com		
ホームページ	https://www.smilekoobo115.com/		
開所日	月・火・水・木・金・隔週土曜日		
開所時間	9:00～16:00		
利用定員	20　人		
職員数	7　人		
工賃	有　週5日通所10,000円～		
昼食	有　1食400円		
送迎	有　交通費支給、送迎要相談		
会費	有　保護者会費1ヶ月400円～		
体験利用	有　特別支援学校などの体験実習を受入		

〈内容〉

すまいる工房では、地域で生活している障害者の皆さんが地域社会の中で自立し社会参加が出来るように、焼き菓子等の製造販売や下請け作業等の様々な体験を通じて支援していく事を目的としています。

1. 製菓作業　焼き菓子等の製造販売
2. 切手の仕分け及び切手貼作業
3. コーヒー＆紅茶の袋への品名シール貼及び紅茶の袋詰め作業
4. タウン誌＆チラシのポスティング活動
5. 生活雑貨の作成販売(デコパッチマグネット・ビーズアクセサリー等)

＊ 隔週土曜日　ヨガ教室を開催

サービス種別	就労継続支援B型		
事業所名	すまいる実験室		
運営主体	一般社団法人大樹		
利用対象者	主に知的障害者、身体障害者、精神障害者を対象		
対象年齢	18歳以上		
所在地	八王子市打越町2001番地9　北野レインボービル1階		
行き方	京王線北野駅南口バスターミナル　徒歩2分		
電話	042－683－3771	Fax	042－683－3772
Mail	labo@smilekoobo115.com		
ホームページ	https://www.smilekoobo115.com/		
開所日	月・火・水・木・金・隔週土曜日		
開所時間	9:00～16:00		
利用定員	20　人		
職員数	5　人		
工賃	有　週5日通所10,000円～		
昼食	有　1食400円		
送迎	無　交通費支給、送迎要相談		
会費	有　保護者会費1ヶ月400円～		
体験利用	有　特別支援学校などの体験実習を受入		

〈内容〉

すまいる実験室では、地域で生活している障害者の皆さんが地域社会の中で自立し社会参加が出来るように、喫茶業務、焼き菓子等の製造販売やセラミックで野菜等の無農薬栽培を行います。様々な体験を通じて支援していく事を目的としています。

1.喫茶業務(拘りのコーヒー、紅茶、ハーブティー等の飲み物と軽食を提供)
2. 焼き菓子、軽食等の製造販売(テイクアウトok)
3.セラミック栽培、無農薬・出来立て取れたての野菜を軽食で提供及び販売
4. ハンドメイドショップ
＊ 隔週土曜日　ヨガ教室を開催

サービス種別	就労継続支援B型		
事業所名	草夢		
運営主体	NPO法人　多摩草むらの会		
利用対象者	主に精神障がい者		
対象年齢	18歳以上		
所在地	八王子市松が谷11-3-103		
行き方	多摩センター駅からバス約10分松が谷バス停すぐ		
電話	042-682-3063	Fax	042-682-3063
Mail	somu@kusamura.org		
ホームページ	https://kusamura.org		
開所日	年中無休（年末年始12/30～1/3は閉所）		
開所時間	7:45～16:45		
利用定員	40　人		
職員数	10　人		
工賃	有		
昼食	有		
送迎	有		
会費	無		
体験利用	有　3回		

〈内容〉

・公園清掃、施設清掃、ハウスクリーニング(除草含む)など初心者から清掃を学べる作業を提供しています。体力に応じた作業もあります。

・事業所の雰囲気は明るく通所者さんの笑顔が見られます。

サービス種別	就労継続支援B型		
事業所名	Sora		
運営主体	特定非営利活動法人りあん		
利用対象者	主に知的障害		
対象年齢	18歳以上		
所在地	八王子市戸吹町557		
行き方	八王子駅より秋川駅行きバスで30分、「上戸吹」バス停下車徒歩15分		
電話	042-696-3108	Fax	042-659-3227
Mail	info@liengroup.or.jp		
ホームページ	https://rien-npo.org		
開所日	月・火・水・木・金・土・日		
開所時間	10:00～15:30		
利用定員	20 人		
職員数	14 人		
工賃	有	自給300円 他に皆勤手当、交通費支給	
昼食	有	100円	
送迎	有	JR八王子駅北口、西八王子駅、とぶきスポーツ公園バス停	
会費	有	メンバー会費月500円(昼食後のカフェ代と月1回の誕生日会でのケーキ代他)	
体験利用	有	随時お受けしています	

〈内容〉

八王子駅から少し外れた緑に囲まれた場所にSoraはあります。作業はベーカリーとアトリエがあり、ベーカリーではパン、クッキー作り(袋詰めやシール貼)。 アトリエは描き絵、組みひもなど、雑貨制作を中心に行っています。
いろいろな作業を取り入れ、その方にあった作業を提供しています。昼食が100円で、スタッフ手作りの心のこもった食事はとても人気があり、みなさん毎日楽しみにしています。昼食のメニューやSoraでの様子はホームページをご覧ください。

サービス種別	就労継続支援B型		
事業所名	そらいろ作業所		
運営主体	一般社団法人そらいろ		
利用対象者	主に精神・知的・身体障害者		
対象年齢	18才以上		
所在地	八王子市上壱分方町274-1		
行き方	八王子駅北口より西東京バス・陣馬高原・大久保・宝生寺団地・恩方車庫方面行き「弐分方入口」下車徒歩5分		
電話	042-659-1461	Fax	042-659-1462
Mail	sora.bs.2741@gmail.com		
ホームページ			
開所日	月・火・水・木・金		
開所時間	10:00～16:00		
利用定員	20 人		
職員数	6 人		
工賃	有		
昼食	有 1食400円		
送迎	有 作業所指定の集合場所に来れる方		
会費	無		
体験利用	有		

〈内容〉

そらいろ作業所では主にダイレクトメール・食品製粉の封入を行っています。　その他の作業としておもちゃのラベル貼り、月1回ポスティング作業なども行い今年度よりで木工作業も始まりました。当作業所では6カ月に一度能力評価を行い工賃の見直しをしています。皆様の頑張り、やる気を高く評価し活気のある作業所を目指しています。誰でも必ずできる作業がある！を目標に利用者と共に日々頑張っています。

サービス種別	就労継続支援B型		
事業所名	滝山事業所		
運営主体	特定非営利活動法人あけぼの会		
利用対象者	主に知的障害者		
対象年齢	18歳以上		
所在地	八王子市滝山町1-12-1		
行き方	JR八王子駅北口より　左入経由戸吹行き　滝山一丁目下車		
電話	042-696-3531	Fax	042-696-3541
Mail	akebono@akebono-npo.or.jp		
ホームページ	http://akebono-npo.or.jp		
開所日	月曜日～金曜日		
開所時間	8時30分～17時30分		
利用定員	20　人		
職員数	6　人		
工賃	有		
昼食	有		
送迎	無		
会費	有		
体験利用	有		

〈内容〉

就労継続支援A型事業所として発足したが、平成29年10月に就労継続支援B型事業所として変更。当初からメーリング作業による訓練を実施している。現在12名の利用者が、朝8時30分から午後5時30分まで途中1時間の休憩時間をとり、8時間の訓練を基本としている。受注状況により訓練時間は変動する。メーリング作業を効率的に行うために、機械化できるものについては積極的に取り組み、丁合機や結束機の導入により作業の効率化を図り、工賃向上に向けて日々努力している。行事としては、春は日帰り旅行、秋に宿泊旅行を実施、毎年4月には会員も含めて全員参加で八王子市内のホテルにて「親睦会」を行っている。

サービス種別	就労継続支援B型		
事業所名	パソコンサロン夢像		
運営主体	特定非営利活動法人　多摩草むらの会		
利用対象者	主に精神障害者		
対象年齢	18歳以上		
所在地	八王子市別所1-11-8　アルデバラン101		
行き方	京王堀之内駅から徒歩7分		
電話	042-674-0407	Fax	042-674-0407
Mail	yumezou@kusamura.org		
ホームページ	https://kusamura.org/yumezou.html		
開所日	月・火・水・木・金・土　年末年始は休み		
開所時間	10:00～17:00		
利用定員	50　人		
職員数	12　人		
工賃	有		
昼食	有		
送迎	無		
会費	無		
体験利用	有　空き状況や事前の打ち合わせによる		

〈内容〉

【学習の場】インストラクターも常駐し、テキスト類も充実していますので自分のペースでパソコンの学習ができます。
【憩いの場】パソコンを利用されない時でも、ゆっくり休んだり、仲間と談笑したりできる場所を提供しています。
【作業の場】名刺作成、ポスター・POP・ウェブサイトの作成、パソコン教室講師などの工賃作業を提供しています。

サービス種別	就労継続支援B型		
事業所名	HACHIOJI FARMER’S KITCHEN ふぁむ		
運営主体	株式会社グッドホーム		
利用対象者	主に知的障害者(中軽度を対象)		
対象年齢	18歳以上		
所在地	八王子市川口町3721-2		
行き方	八王子駅より川口小学校行バスで約40分、「榎木」バス停下車徒歩0分		
電話	042-659-1133(事業所) 042-654-0667(本部)	Fax	042-659-0099
Mail	goodhome2@amail.plala.or.jp		
ホームページ	https://www.kcfam.com/		
開所日	月・火・水・木・金・土・日		
開所時間	7:00～19:00		
利用定員	20 人		
職員数	10 人　毎日来る職員の数 6.2人		
工賃	有　令和5年度 平均工賃 35,394円		
昼食	有　一食 300円		
送迎	有　ご相談ください。		
会費	無		
体験利用	有　1日からでも1カ月でもご相談ください。		

〈内容〉

たぶんこんな人にいいかも
自然の中で働きたい人　四季の移ろいを感じながら働きたい人
風の便りを聞きながら働きたい人　大地へデトックスしながら働きたい人
真っ赤な朝焼け夕焼けを目にしながら胸を震わせて働きたい人　料理が好きな人
黙々とやるのが好きな人　綺麗にするのが好きな人　お客と話すことが好きな人
そして最後に社会に貢献したい人

サービス種別	就労継続支援B型		
事業所名	Hachimon☆		
運営主体	特定非営利活動法人　若菜会		
利用対象者	精神障がい者、知的障がい者		
対象年齢	18歳以上		
所在地	八王子市新町7－12　岩崎ビル201		
行き方	八王子駅北口より徒歩10分		
電話	042-649-9576	Fax	042-649-9577
Mail	hachimon.0101@gmail.com		
ホームページ	https://www.wakanakai.net		
開所日	月、火、水、木、金　※祝日開所の場合もあり		
開所時間	10時～15時		
利用定員	20　人		
職員数	6　人		
工賃	有　時給120円～250円　別途業績により特別工賃支給あり		
昼食	有　お弁当が1食200円　味噌汁(無料)あり		
送迎	有　※要相談　地域によっては不可もあり		
会費	無		
体験利用	有		

〈内容〉

【施設内作業内容】
・PC作業、データ入力　・ポスティング　・お菓子の袋詰め　・シール貼り　・封入
【施設外作業内容】
・クリーニング前の服のチェック作業　スキャン作業　仕分け

【イベント実績】
外出(食事会)　クリスマス会　餅つき大会　調理レク　運動レク　買い物レク
ボウリング　シャインマスカット狩り　お菓子作りなど

☆ご興味ある方は、お気軽にお問い合わせください☆

サービス種別	就労継続支援B型		
事業所名	ハッピーフルーツ		
運営主体	NOP法人あるが		
利用対象者	精神障害・知的障害		
対象年齢	制限なし		
所在地	八王子市裏高尾町397-14		
行き方	高尾駅北口から駒木野バス停下車、徒歩1分		
電話	042-673-4255	Fax	042-673-4356
Mail	aruga.happyfruits@gmail.com		
ホームページ	https://npoaruga.com		
開所日	月・火・水・木・金・土		
開所時間	9:30～15;00		
利用定員	20 人		
職員数	9 人		
工賃	有		
昼食	有		
送迎	有		
会費	無		
体験利用	有		

〈内容〉

・クッキー作り
・内職作業
・畑作業
・フリースペース
・イベントあり

サービス種別	就労継続支援B型		
事業所名	HELLOS八王子子安町		
運営主体	一般社団法人HELLOS		
利用対象者	精神障害者、知的障害者、発達障害者		
対象年齢	18歳～制限なし		
所在地	八王子市子安町1-14-7八王子南口センタービル1階		
行き方	八王子駅南口より徒歩3分		
電話	042-649-9075	Fax	無
Mail	koyasucho@hellos.self.-a.net		
ホームページ	無		
開所日	月・火・水・木・金・土 （祝祭日休み、土曜は休みの日もあり）		
開所時間	10:00～15:00		
利用定員	20 人		
職員数	9 人		
工賃	有 工賃規定あり		
昼食	有 無償提供		
送迎	無		
会費	無		
体験利用	有 個別対応		

〈内容〉

【作業内容】
ダイレクトメール業務・ボールペン組み立て・玩具の検品・チラシ折り
ドライフラワー製作・ポスティング・お寺の清掃・公園の落ち葉掃き等

ご自身の現状に合わせた利用が可能です。

サービス種別	就労継続支援B型		
事業所名	HELLOS八王子明神町		
運営主体	一般社団法人HELLOS		
利用対象者	知的障害・精神障害・難病等		
対象年齢	18歳以上		
所在地	八王子市明神町3-26-1渋谷ビル2階		
行き方	京王八王子駅から徒歩3分		
電話	042-656-8067	Fax	042-656-8068
Mail	myojincho@hellos.self-a.net		
ホームページ	https://www.self-a.net/staff/list/tokyo04/		
開所日	月・火・水・木・金(土曜日は事業所カレンダーにより)		
開所時間	10:00～15:00		
利用定員	20 人		
職員数	5 人		
工賃	有		
昼食	有 無償提供		
送迎	無		
会費	無		
体験利用	有		

〈内容〉

皆様の持つ目標や困り感など、一緒に考えながら試行錯誤していける事業所を目指しております。随時見学可能です。

作業内容(施設内):ドライフラワーアソート(検品・カウント・セット・袋入れ)
内職作業　(DM・サンプル品封入・ブックカバーなど)
ハンドメイド・クラフト作業など

＊現在施設外の作業は行っておりませんが、実施予定です。

サービス種別	就労継続支援B型		
事業所名	パン工房「うさぎとかめ」		
運営主体	特定非営利活動法人トリニテ		
利用対象者	知的障害		
対象年齢	18～		
所在地	八王子市大塚422番地3		
行き方	モノレール大塚帝京大学から徒歩7分		
電話	042-689-6152	Fax	042-689-6152
Mail	usakame@bronze.ocn.ne.jp		
ホームページ	http://www.torinite.net/		
開所日	火曜日～土曜日		
開所時間	午前7時～午後5時（ただしサービス提供時間は7時間とする）		
利用定員	14　人		
職員数	8　人		
工賃	有		
昼食	有		
送迎	無		
会費	無		
体験利用	有		

〈内容〉

「地域の中で自分らしく生きる」
「地域の方々に喜んでもらえ仕事をする」
この理念にもとづいて
国産小麦や自然素材を使った身体にいい、おいしいパンを作っています。
クッキー、パウンドケーキ、パンの耳かりんとうも好評です。
その他、手織りや刺しゅう、陶芸などの工芸活動、地域清掃活動を行っています。
クラブ活動としてボッチャ、音楽療法士による音楽活動をおこなっています。

サービス種別	就労継続支援B型		
事業所名	パン＆カフェ　こすもす		
運営主体	特定非営利活動法人　こすもす		
利用対象者	主に知的障がい者、精神障がい者を対象		
対象年齢	18歳以上		
所在地	八王子市片倉町440-15		
行き方	JR横浜線「片倉駅」徒歩4分　京王高尾線「京王片倉駅」徒歩5分		
電話	042-686-2622	Fax	042-686-2622
Mail	cafe. cosmos802@gmail.com		
ホームページ	http://cosmos.chu.jp/		
開所日	月・火・水・木・金・土（日・祝祭日、事業所が決めた休日を除く）		
開所時間	10:00～16:00		
利用定員	20　人		
職員数	16　人　　常勤3人、非常勤13人		
工賃	有　時給310円		
昼食	有		
送迎	無		
会費	無		
体験利用	有　通所実習生を受入れ		

〈内容〉

小規模ですが、幅広い年代の職員が関わっています。家族的雰囲気で、一人一人の個性を大切にそれぞれが持つ考える力や働く力を引き出すための支援をしています。 人と人とのつながりで誰もがほっとできる「地域の居場所」や「誰もがあたりまえに、自分らしく生き生きと働ける場所」を目指しています。

[主な作業内容]
①パン工房にて、パン・プリン・焼き菓子づくりなど
②カフェにて、パンの袋詰め・パン並べ・ラベル、シール貼り、レジ・接客など
③売店、店舗などへの販売・配達

サービス種別	就労継続支援B型		
事業所名	ピアわかくさ		
運営主体	社会福祉法人マインドはちおうじ		
利用対象者	主に精神障害者　発達障害者		
対象年齢	18歳以上		
所在地	八王子市横山町20-19エイトビルヨコヤマⅠ 2･3F		
行き方	JR八王子駅北口　徒歩7分		
電話	042-631-9404	Fax	042-644-3630
Mail	lei03416@nifty.ne.jp		
ホームページ	https://mindhachioji.org/		
開所日	月･火･水･木･金･第2第4土曜		
開所時間	9:30～16:30(内10:00～15:00活動時間)		
利用定員	20　人		
職員数	7　人　PC教室、ストレッチ体操では、ボランティアさんが活躍しています。		
工賃	有　1,500円～30,000円(作業の参加状況によって違います)		
昼食	無		
送迎	無		
会費	無		
体験利用	有		

〈内容〉

「働きたい」「役に立ちたい」「自宅以外で過ごしたい」「先々が心配」「何もしたくないけど」…一緒に考えていきませんか。

■作業内容

〇企業様からの仕事の依頼を受けています･･･ダイレクトメールの丁合、封入、封かん、宛名ラベル貼り、ポスティング、部品の梱包、箱等の組み立て他

〇企業様に行き仕事に取り組んでいます･･･クリニックの清掃、店舗のバックヤードでの商品管理他

■その他のプログラム

･レクリエーション(季節ごとのレクリエーション、料理レク)

･ストレッチ体操　･PC教室･研修

サービス種別	就労継続支援B型		
事業所名	ビーイングスペース萌		
運営主体	社会福祉法人マインドはちおうじ		
利用対象者	精神障害者		
対象年齢	18歳以上		
所在地	八王子市東浅川町528-3　石井ビル		
行き方	高尾駅より徒歩15分　京王狭間駅より徒歩10分		
電話	042-668-7226	Fax	042-668-7226
Mail			
ホームページ	http://mindhachioji.org/		
開所日	月曜日から金曜日		
開所時間	8:45～17:15		
利用定員	20　人		
職員数	8　人		
工賃	有		
昼食	無		
送迎	無		
会費	無		
体験利用	有　直接お問い合わせ下さい。		

〈内容〉

八王子市内の保育園や学童保育所から注文を受けて、パン製造をしています。パンの製造からお届けまでが主な作業です。
「これまでパンを作ったことがない」「立ち仕事で体力的に心配」という方でも、短い時間から、無理なく作業に取り組むことができます。
パン作業だけではなく、内職作業なども用意しています。見学から正式な利用になるまでスムーズなご案内を心がけています。
ぜひ、まずは見学にいらして下さい。

サービス種別	就労継続支援B型		
事業所名	Piccolo Passo		
運営主体	サクラメディカル株式会社		
利用対象者	主に精神、知的、発達障害　※身体障害者は階段がある為、要相談		
対象年齢	18歳以上		
所在地	八王子市大横町2-17		
行き方	八王子駅から徒歩16分		
電話	042-686-2080	Fax	042-686-2082
Mail	piccolo-passo@outlook.jp		
ホームページ			
開所日	月・火・水・木・金		
開所時間	8時30分～17時		
利用定員	20　人		
職員数	4　人		
工賃	有　時間給　目標310円　皆勤手当て　月18日以上通所		
昼食	有　270円		
送迎	有　JR八王子駅　京王八王子駅		
会費	無		
体験利用	有		

〈内容〉

作業内容：主に高齢者施設の洗濯代行、清掃作業・車椅子清掃・外部清掃・喫茶業務・軽作業（商品の検品や梱包）・高齢者施設のレクリエーション資材の作成・その他働くことの喜びを感じて頂けるよう、一人ひとりに合った働き方を考えていきます。

サービス種別	就労継続支援B型		
事業所名	ひなげし		
運営主体	特定非営利活動法人ひなげし		
利用対象者	主に知的障害者、身体障害者、発達障害者(精神)を対象		
対象年齢	18歳以上		
所在地	八王子市松木35番地7－102		
行き方	京王相模原線　京王堀之内駅　徒歩6分		
電話	042－675－3411	Fax	042－682－3444
Mail	info@npo-hinageshi.com		
ホームページ	https://www.npo-hinageshi.com		
開所日	月～金、第3土曜日		
開所時間	10:00～16:00		
利用定員	20　人		
職員数	7　人		
工賃	有　他に交通費支給あり(上限有り)		
昼食	有　1食300円		
送迎	有　送迎はご相談。原則は交通機関利用		
会費	有　行事等の積立金有り		
体験利用	有		

〈内容〉

ありのままに自分を出せる場所で楽しい時間を一緒に過ごしましょう!!
見学、体験利用お待ちしています。!!

＜主な作業＞

＊リユース食器　食器の洗浄・検品・梱包(いずれも軽作業)を行います。

＊ポップコーン　焼いたポップコーンの袋詰め作業を行い販売します。

＊陶芸　各月のテーマに沿った作品作りを行いイベントで販売します。

＜主な活動＞

音楽療法の働きで、利用者の表現力、発声力、コミュニケーション力を高め
自己表現ができることにつなげていく活動を行っています。

サービス種別	就労継続支援B型		
事業所名	ファースト・ステップ		
運営主体	NPO法人しあわせのたね		
利用対象者	精神障害、知的障害、身体障害など		
対象年齢	18歳以上		
所在地	八王子市八日町7-18、八日町8-1、明神町4-6-13		
行き方	八王子駅から徒歩15分、八王子駅からバスで八日町1丁目下車		
電話	042-649-7085(本部)	Fax	042-649-7096(本部)
Mail	siawasenotane@tw.drive-net.jp		
ホームページ	https://siawasenotane.jp/		
開所日	月～金曜日 （土日・祝日にイベントがある際は開所）		
開所時間	9:30～15:30		
利用定員	40 人		
職員数	14 人		
工賃	有		
昼食	有 手作りの昼食を無料提供		
送迎	有 要相談		
会費	無		
体験利用	有 いつでも体験していただけます。		

〈内容〉

「NPO法人しあわせのたね」には、三つの活動拠点があり、それぞれの特色のある作業を行っています。複数の活動拠点を組み合わせての利用も可能です。
①本部(八日町7-18)では、カフェ(たねカフェ)や内職の作業やチラシなどの配布作業を行ってます。カフェでは、調理から接客、お会計など業務をお任せしています。内職作業は、袋詰めの作業などです。
②販売店(八日町8-1)では、「ちいさなたね」という販売店を運営しています。接客販売から、お店作りまで一緒に行います。
③アトリエ(明神町4-6-13)では、主に絵画の制作や手芸品作りを行っています。個別のスペースでゆっくりと絵画制作に取り組める環境を準備しています。アトリエのみ土曜日も開所しています。

サービス種別	就労継続支援B型・就労定着支援		
事業所名	フードバンク八王子ワークス		
運営主体	一般社団法人フードバンク八王子		
利用対象者	精神障害 、発達障害 、知的障害 を対象		
対象年齢	18 歳以上		
所在地	八王子市中町 2－9ランメンビル3F		
行き方	JR八王子駅北口より徒歩7分		
電話	042－649－1769	Fax	042-649-1797
Mail	works@foodbank8.tokyo		
ホームページ	https://www.facebook.com/foodbank8works		
開所日	月曜日から金曜日まで　祝日を除く		
開所時間	9:30から15:00		
利用定員	20　人		
職員数	6　人		
工賃	有　外部から請け負ったデータ入力、仕分け作業等。工賃規程あり。		
昼食	無		
送迎	無		
会費	無		
体験利用	有　見学や体験など、いつでも受け付けています。お気軽にご相談ください。		

〈内容〉

安定した通所・就労、どちらも目指せる地域に密着した事業所です。
【長く安定して通うことを目指す】 まずは生活リズムを整え、安心して過ごせる居場所づくりに取り組んでいます。
【就労も目指せる】 パソコンの技術や共同作業といった社会的スキルを身につけながら、じっくり腰を据えて就労の準備を整えていけます。
【地域に密着】 八王子の中心市街地にあるので、商店街や駅前の様々なイベント・清掃に参加しています。
【プログラム】 デザイン制作会社と連携してWebデザインを学べます。また自己理解を深めるためのグループワークや当事者研究も行っています。

サービス種別	就労継続支援B型		
事業所名	プエンテ		
運営主体	一般社団法人メンタルさぽーと協会		
利用対象者	主に精神障害者を対象		
対象年齢	18歳以上		
所在地	八王子市打越町2003－1　グランデール北野2階B区画		
行き方	北野駅より徒歩3分		
電話	042－683－3624	Fax	042－683－3625
Mail			
ホームページ	https://mensapo.or.jp/		
開所日	月・火・水・木・金　※土日に開所する場合もございます		
開所時間	9:30～15:30(作業・プログラムは10-12、13-15。半日の利用も可)		
利用定員	20　人		
職員数	7　人　　多機能のため、職員の兼務あり		
工賃	有　350円～／時		
昼食	有　利用者負担金あり　一食200円		
送迎	有　※利用についてはご相談ください。		
会費	無		
体験利用	有		

〈内容〉

(特色)
・新しい場所や仲間に慣れていくのに時間がかかる方、緊張が強い方、それぞれの方のペースに合わせた支援を行います。
・就労などで社会参加をしたい等の目標に向けて少しずつステップアップしていくお手伝いをします。作業をするにはまだ自信がない方、居場所として使いながら日中活動に慣れていきましょう。
(作業内容)
・名刺、パンフレットの作成、布製品へのプリント、小物制作、スポーツ事務局運営業務
※生活訓練施設ルーチャとの多機能型施設です。

サービス種別	就労継続支援B型		
事業所名	ぷらさ.de.かたくり		
運営主体	社会福祉法人由木かたくりの会		
利用対象者	主に知的障害者を対象		
対象年齢	18歳以上		
所在地	八王子市松木14-11		
行き方	京王線堀之内駅下車　徒歩15分		
電話	042-674-8653	Fax	042-674-8653
Mail	pulasa@yugi-katakuri.or.jp		
ホームページ	https://yugi-katakuri.or.jp		
開所日	月・火・水・木・金		
開所時間	9:30～16:00		
利用定員	20　人		
職員数	11　人		
工賃	有		
昼食	有　希望者には1食550円で提供。昼休み時、近隣のコンビニなどで購入可能		
送迎	無		
会費	無　別途、家族会で会費のお願いがあるかもしれません。年間2,000円～3,000円程度		
体験利用	有		

〈内容〉

製菓に特化した事業所となります。今後、余暇活動も積極的に導入していく予定です。
また、島田療育センターはちおうじの売店の運営も行っています。

サービス種別	就労継続支援B型		
事業所名	ぶるー夢		
運営主体	社会福祉法人草むら		
利用対象者	主に精神障がい者		
対象年齢	18歳以上		
所在地	八王子市南大沢2-220-9		
行き方	京王相模原線南大沢駅より徒歩15分		
電話	042-674-0475 042-653-9115	Fax	TELに同じ
Mail	manjyu-yumu@kusamura.org		
ホームページ	https://social.kusamura.org		
開所日	月・火・水・木・金・土		
開所時間	9:00～16:00		
利用定員	40　人		
職員数	12　人		
工賃	有		
昼食	有		
送迎	有		
会費	無		
体験利用	有		

〈内容〉

令和1年5月1日に開所した新しい施設です。お弁当や菓子の製造を行っています。外販活動や余暇活動など社会参加を積極的に行っています。ぜひ一度見学にいらしてください。お待ちしています。

サービス種別	就労継続支援B型		
事業所名	プレワーク		
運営主体	特定非営利活動法人わかくさ福祉会		
利用対象者	主として精神・発達障害者		
対象年齢	成人		
所在地	八王子市並木町3－3グランドメゾン八王子1F		
行き方	JR西八王子駅より徒歩10分		
電話	042-686-0325	Fax	042-686-0326
Mail	prework@wakakusaf.or.jp		
ホームページ	https://wakakusaf.or.jp		
開所日	月～金(祝祭日は休み)		
開所時間	9:20～16:00		
利用定員	20　人		
職員数	7　人		
工賃	有		
昼食	無		
送迎	無		
会費	無		
体験利用	有		

〈内容〉

他の支援機関と連携をしながらお一人お一人の目標を達成するためのサポートをしています。
個人で進める作業や他の利用者と協力して進める作業など、取り組める作業を幅広くご用意しています。様々な作業を通して、ご自身の課題に対してどうすればできるようになるのかを職員も一緒に考えていきます。
利用者企画によるレクリエーションも定期的に開催しています。
【施設内作業】リングノートのセット組、プレス、封入、ラベル貼り、梱包など・レコードクリーニング・清め塩の計量、梱包など
【施設外就労】病院での食器洗浄作業、マンション清掃など

サービス種別	就労継続支援B型		
事業所名	ホープスカイ		
運営主体	特定非営利活動法人　あるが		
利用対象者	主に精神障害		
対象年齢	18歳以上		
所在地	八王子市下恩方町1158-10		
行き方	高尾駅北口より西東京バス 「恩方上宿」下車　徒歩1分		
電話	042-659-1383	Fax	042-659-1384
Mail	aruga.hopesky@gmail.com		
ホームページ	http://npoaruga.com		
開所日	月・火・水・木・金・土		
開所時間	9:30～15:00　金曜のみ9:30～13:00		
利用定員	20　人		
職員数	7　人		
工賃	有		
昼食	有		
送迎	有　高尾駅北口～事業所　遅刻早退の場合は基本的にバスでお願いしています。		
会費	無		
体験利用	有　基本的には2日間		

〈内容〉

室内では受注内職や菓子加工。屋外では農作業や工場実習など色々な作業をおこなっています。
週1日の半日から利用できます。
見学だけでもお気軽にお問い合わせください。

サービス種別	就労継続支援B型		
事業所名	ほっとスペース八王子		
運営主体	特定非営利活動法人　ほっとスペース八王子		
利用対象者	身体・知的・精神・発達障がいをお持ちの方		
対象年齢	20歳以上		
所在地	八王子市八幡町13-2ふくしまやビル2階		
行き方	JR・京王八王子駅からバスで7分　徒歩20分		
電話	042-628-2319	Fax	042-620-2786
Mail	CXB01672@nifty.ne.jp		
ホームページ			
開所日	月曜　火曜　水曜　木曜　金曜		
開所時間	10:00～17:30		
利用定員	20　人		
職員数	3　人		
工賃	有		
昼食	有		
送迎	無		
会費	無		
体験利用	有		

〈内容〉

ほっとスペース八王子は、当事者が自ら運営に携わる当事者運営の事業所で、職員と利用者の垣根を低くしております。

香華販売、製本発送作業、講演活動などの工賃作業だけでなく、自立や社会参加を目的としたプログラムとしてグループワーク、音楽活動、学習会、レクレーションなども行っております。

年数回発行している会報『ほっとニュース』、Facebook、ホームページ等で当事者の声を社会に発信する活動、講演会や役所への要望書提出など障がい者の普及啓発・権利擁護を目的とした活動、引きこもりがちな当事者宅へ訪問し面会する活動にも力を入れ、当事者会としての役割を果たすことに取り組んでいます。

サービス種別	就労継続支援B型		
事業所名	ボンシュシュ		
運営主体	社会福祉法人SHIP		
利用対象者	主に精神障害者、知的障害者		
対象年齢	18歳以上		
所在地	八王子市横山町15-2フィル・パーク八王子横山町2		
行き方	八王子駅より徒歩約10分、「横山町3丁目」バス停下車徒歩1分		
電話	042-686-3583	Fax	042-686-3584
Mail	bonshushu1920081@gmail.com		
ホームページ	https//bonshushu.com/		
開所日	月・火・水・木・金・土・日		
開所時間	7:00～19:00		
利用定員	20 人		
職員数	14 人		
工賃	有 前年度実績500円/1H		
昼食	無		
送迎	無		
会費	無		
体験利用	有 年中受付中 お気軽にお電話ください		

〈内容〉

ボンシュシュでは、パン作りと販売を通して八王子市の地域の方々と障がいのある人たちをつなぐ架け橋になることが目標です。
こだわりの製法で安心安全なパンを提供して、お客様へ笑顔時間をお届けします。
パン作りと販売を仕事にしたい仲間を募集中です。

サービス種別	就労継続支援B型		
事業所名	ミナモ		
運営主体	一般社団法人　花みずき		
利用対象者	知的		
対象年齢	18歳以上		
所在地	八王子市元本郷町1-31-1		
行き方	八王子駅よりバス「元本郷1丁目」下車徒歩3分		
電話	042-686-1689	Fax	042-686-2613
Mail	minamo@iaa.itkeeper.ne.jp		
ホームページ	http://hanamizuki-b.jimdo.com/		
開所日	月・火・水・木・金		
開所時間	9:30～15:30		
利用定員	20　人		
職員数	6　人		
工賃	有　R5.年度実績　月平均￥22.000/人　前後		
昼食	無　弁当注文可能(実費精算)、近隣にコンビニあり		
送迎	無　但し、地域により可。要相談		
会費	無		
体験利用	有　随時受入れ可。お問い合わせの上、ご相談ください。		

〈内容〉

〈活動内容・雰囲気〉
障がいのある方が自立した生活を営むことが出来るよう、様々な作業に取り組み、外部の人たちと触れ合い、社会で自分らしく働くことが出来るよう支援していきます。「明るく！・楽しく！・真面目に！」
〈事業内容〉
①めじろ台にあるファリーヌ(パン屋さん)の清掃・販売・パンの配送作業
②広告チラシのポスティング作業
③市内障がい者グループホームの清掃作業
④梱包材(プチプチ)の袋製作作業
⑤チラシ折り作業

サービス種別	就労継続支援B型		
事業所名	夢来		
運営主体	NPO法人　多摩草むらの会		
利用対象者	主に精神障害者		
対象年齢	18歳以上		
所在地	八王子市別所1-3-18　ﾗ･ｿﾈｯﾄ2F		
行き方	京王相模原線「京王堀之内」駅から徒歩5分		
電話	042-674-5994(事業所)	Fax	042-674-1403
Mail	muku@kusamura.org		
ホームページ	https://kusamura.org/		
開所日	日･月･火･水･木･金		
開所時間	10:00～17:00		
利用定員	30　人		
職員数	7　人		
工賃	有		
昼食	有		
送迎	無		
会費	無		
体験利用	有		

〈内容〉

自宅から出て、生活リズムを身につけ、働くことや仲間と語り合う楽しさを味わえる事業所です。授産活動・就労体験の機会を作り、個人に合わせて無理なく通所できます。行事、レクリエーションを通してチームワークや社会生活のマナーを身につけて自立していくことを支援しています。年齢層は幅広く、「アットホーム」をモットーに元気で明るい笑いの絶えない居場所的空間です。

サービス種別	就労継続支援B型		
事業所名	めだかやドットコムミュージアム		
運営主体	株式会社めだかやドットコム		
利用対象者	主に精神障害者		
対象年齢	18歳以上		
所在地	八王子市子安町1-9-4東和エクセレントシティ1階		
行き方	JR八王子駅南口より徒歩3分　京王八王子駅より徒歩10分		
電話	042-649-5701	Fax	042-649-5701
Mail	medakaya.com.museum@gmail.com		
ホームページ	https://www.ayamekai.co.jp/		
開所日	月、火、水、木、金(祝日も開所)		
開所時間	10:00～15:00		
利用定員	20　人		
職員数	5　人		
工賃	有		
昼食	有		
送迎	無		
会費	無		
体験利用	有		

〈内容〉

「めだか×福祉」の元祖の事業所です。めだかの飼育・販売やめだか水槽のリース、リースの為の営業などを行っています。生き物を扱っている市内でも珍しい事業所です。めだかの飼育を通し、生命の神秘に触れたり、生き物なので毎日のお世話が必要で仕事に必要な責任感が身に付きます。めだかセラピーというものが有り、めだかは眺めているだけで気持ちが癒されます。 駅からも徒歩圏内で、通所しやすいです。受注作業を一切行っていない為、自分たちで仕事を創り出しながら、ゆったりと仕事に取り組めます。近くにある「めだか販売店」と同じ系列の事業所です。

サービス種別	就労継続支援B型		
事業所名	めだか販売店		
運営主体	株式会社あやめ会		
利用対象者	主に精神障害者を対象		
対象年齢	18歳以上		
所在地	八王子市子安町1-2-6 南口駅前ビル5階		
行き方	八王子駅南口より徒歩1分。バスロータリー沿いを歩いてビックカメラ斜向かいのビル5階		
電話	042-649-4410	Fax	042-649-4410
Mail	ayamekai_hachioji@yahoo.co.jp		
ホームページ	https://www.ayamekai.co.jp/		
開所日	月、火、水、木、金、土、日		
開所時間	10時～16時		
利用定員	20　人		
職員数	6　人		
工賃	有		
昼食	無		
送迎	無		
会費	無		
体験利用	有　1～2日間の体験利用が出来ます。		

〈内容〉

当事業所は全国でも珍しい「水産事業」を行っている施設です。めだかの飼育・販売や繁殖を行っています。めだかにはセラピー効果も有り、生き物を育てる事で精神的安定に繋がり、責任感が生まれます。めだかの事以外でも、得意な事や好きな事を伸ばして行く個別活動が有ります。各種資格取得のサポートや一般就労に向けての支援も致します。悩み事は支援員が親身になってサポートします。

＜仕事内容＞

・めだかの飼育・販売、通信販売の発送など

・販売戦略会議

・めだか講義、接客講義（実践で役立つスキルを身に付けます）

・個別活動（利用者様が興味の有る事を行って頂きます）

サービス種別	就労継続支援B型		
事業所名	森のぱんやさん		
運営主体	特定非営利活動法人みんなのひろば		
利用対象者	主に知的障害者(愛の手帳1～を対象)		
対象年齢	18歳以上		
所在地	八王子市千人町2-3-1		
行き方	西八王子駅より徒歩2～3分		
電話	042－673-7827(事業所)	Fax	042-673-7827
Mail	npo.hiroba.hachioji@gmail.com		
ホームページ	http://npohiroba.com/		
開所日	月・火・水・木・金		
開所時間	6:00～14:00		
利用定員	20 人		
職員数	6 人		
工賃	有		
昼食	有		
送迎	無		
会費	無		
体験利用	無		

〈内容〉

製パンや調理など、日常生活に直結する作業を提供することで、利用者のスキルアップや自立した生活を目指しています。

サービス種別	就労継続支援B型		
事業所名	夢草子		
運営主体	NPO法人　多摩草むらの会		
利用対象者	主に精神障害者を対象		
対象年齢	18歳以上		
所在地	八王子市松木32-15 マルベリーコート201、202		
行き方	京王相模原線京王堀之内駅より徒歩12分		
電話	042-689-5571(事業所) 042-373-6140(法人本部)	Fax	042-689-5571
Mail	yumesoushi@kusamura.org		
ホームページ	http://kusamura.org		
開所日	月・火・水・木・金(土・日・年末年始は休み)		
開所時間	10:00～17:00(イベント対応はシフトによる)		
利用定員	20　人		
職員数	6　人		
工賃	有		
昼食	有　希望者には250円で提供		
送迎	無		
会費	無		
体験利用	有　見学後に体験3回行い、通所をするか判断		

〈内容〉

【アート制作】絵画などをベースにて色々な素材を用いたアート作品制作を行っています。
【外販等】夢草子の制作物や各事業所による収穫物や加工品を地域イベントの出店などを通じて販売活動を行っています。
コミュニケーションを通じて社会性を磨き、就労に向けた支援を行っています。

サービス種別	就労継続支援B型		
事業所名	夢畑		
運営主体	特定非営利活動法人　多摩草むらの会		
利用対象者	主に精神障害者		
対象年齢	18歳以上		
所在地	八王子市堀之内1052		
行き方	豊田駅より多摩ｾﾝﾀｰ駅行ﾊﾞｽ、多摩ｾﾝﾀｰ駅より豊田駅南口行ﾊﾞｽで「程久保五丁目」下車徒歩7分		
電話	042-653-9247(事業所) 042-339-8022(法人本部)	Fax	042-653-9249
Mail	yumebatake@kusamura.org		
ホームページ	https://kusamura.org/introduction/hatake/		
開所日	通年(365日)※年末年始に工賃作業はなく居場所として利用可能		
開所時間	10:00～15:00 ※作業によって希望者は16:00まで残業可		
利用定員	60　人		
職員数	17　人		
工賃	選択　時給300円からスタート		
昼食	選択　弁当・味噌汁付き(250円)、カップラーメン(130円～)		
送迎	選択　京王堀之内駅、JR豊田駅より定刻のシャトル便あり		
会費	選択		
体験利用	選択　見学後に体験を3回行い、通所を希望するか判断		

〈内容〉

◆畑作業・・・年間で約50品目の野菜を無農薬で育てます。また、安心で新鮮な野菜の直販もしています。メンバーさんは育てた野菜を割引価格で購入することもできます。◆椎茸作業・・・JA八王子農業祭の優秀賞を受賞した椎茸をビニールハウスで育てています。育てた椎茸は贈答品としても人気があります。◆出荷作業・・・収穫した野菜や椎茸を選別・計量し、個別に包装して出荷します。◆花作業・・・事業所や店舗を飾るためのフラワーアレンジメントや花壇の手入れ、ウサギのお世話などもしています。◆環境班・・・ビオトープなど屋外の整備や竹炭作り、木工品作りなども行います。◎各作業に参加できなくても、「居場所」・「相談の場」・「イベントを楽しむ場」としての利用でも大歓迎です。

サービス種別	就労継続支援B型		
事業所名	リサイクルわかくさ		
運営主体	社会福祉法人マインドはちおうじ		
利用対象者	精神障害者		
対象年齢	18歳～60歳		
所在地	八王子市元本郷町3－16－12砂庄ビル1階		
行き方	八王子市役所から徒歩3分		
電話	042－624－9671	Fax	042－624－9671
Mail	jdz06650@nifty.com		
ホームページ	https://mindhachioji.org		
開所日	月曜日～金曜日・祝日(希望者のみ)		
開所時間	9時～17時		
利用定員	20　人		
職員数	7　人		
工賃	有		
昼食	無		
送迎	無		
会費	無		
体験利用	有		

〈内容〉

物を大切に
人を大切に
ちきゅうも大切に

リサイクルショップの運営を軸とし、地域・社会の一員としての実感を求めて、
社会に役立つ作業を目指して、リサイクル活動を展開しています。
小物、雑貨類を中心に自宅までの回収や店舗、出張での販売を行い、
物を大切にするリユース活動に貢献しています。

サービス種別	就労継続支援B型		
事業所名	レストランあさかわ		
運営主体	特定非営利活動法人あさかわ		
利用対象者	知的障害者		
対象年齢	18歳以上		
所在地	八王子市東浅川町551-1 東浅川保健福祉センター内		
行き方	JRまたは京王線 高尾駅下車徒歩15分		
電話	042-667-1771	Fax	042-667-1771
Mail			
ホームページ			
開所日	月・火・水・木・金・土(第二月曜日を除く)		
開所時間	10:00～16:00		
利用定員	20 人		
職員数	8 人		
工賃	有 (時給300円より開始します)		
昼食	有 (一食250円)		
送迎	無		
会費	有 (法人会員費 年間10,000円)		
体験利用	有 (在学生の通所実習を受入)		

〈内容〉

東浅川保健福祉センターで食堂と売店、大横保健福祉センターで売店を運営しています。
また、作業前に月4回以上音楽療法を実施し、1年間で様々な演奏会に出演し、市民の皆様から好評を得ています。
接客がメインなので、明るく元気な利用者が多く、協調性やチームワークが大変重要です。お客様が気持ち良く過ごせるよう、利用者全員、清潔でテキパキと作業しています。

サービス種別	就労継続支援B型		
事業所名	ワークポートかてかて		
運営主体	NPO法人　八王子ワークセンター		
利用対象者	知的・精神		
対象年齢	18歳以上		
所在地	八王子市千人町2-7-5		
行き方	西八王子駅北口より徒歩7分		
電話	042-669-0340	Fax	042-669-0341
Mail	sien@8workc.jp		
ホームページ	http://8workc.jp		
開所日	月・火・水・木・金		
開所時間	9:30～16:00		
利用定員	12　人		
職員数	3　人		
工賃	有　時給300円(別途交通費支給)		
昼食	無　仕出し弁当(1食450円)		
送迎	無		
会費	無		
体験利用	無		

〈内容〉

【事業内容】利用者が自立した日常生活または社会生活を営むことができるよう、就労の機会を提供するとともに、販売等の活動を通じて、知識・および能力の向上のために必要な訓練をし、働く喜びをみいだせるよう支援していきます。

【事業内容】・八王子ワークセンター加盟団体の商品の販売に関する作業
（イベントでの販売や仕分け作業）
・商品などの納品(車での移動)
・かてかてショップ千人町の運営
・受注作業(チラシ作業・ネコトイレシート組み立てなど)

サービス種別	地域活動支援センター(Ⅲ型)		
事業所名	地域活動支援センターパオ		
運営主体	特定非営利活動法人　八王子パオの会		
利用対象者	八王子市在住の方で精神科に通院をされている方		
対象年齢	概ね20 歳以上		
所在地	八王子市田町4-4		
行き方	JR・京王八王子駅から徒歩20分・市街地循環バス妙薬寺より5分		
電話	042-655-2844	Fax	同左
Mail	paonewsjp@yahoo.co.jp		
ホームページ	http://paonewsjp.exblog.jp		
開所日	平日(年末年始休業あり)		
開所時間	月曜13～16時、火曜～金曜10～15時30分(電話は17時まで)		
利用定員	19　人		
職員数	5　人		
工賃	無		
昼食	有　水曜・木曜に食事会あり(1食200円)		
送迎	無		
会費	有　年会費3,000円		
体験利用	有　登録前に3～4回の体験利用をしていただきます		

〈内容〉

・アートの時間：　絵・写真・詩・音楽・映像・手芸などの創作活動
・食事会：　水曜と木曜の昼食
・ダンス部：　月に1回、公共施設にて心身をほぐし、好きな曲で踊る
・ピア・サポート：　当事者同士の語らいと情報交換
・自主活動：　読書、パソコン、創作活動、学習、語らいなど

サービス種別	地域活動支援センター(Ⅲ型)		
事業所名	地域活動支援センターわくわく		
運営主体	特定非営利活動法人　八王子ワークセンター		
利用対象者	主に軽度の知的障害、発達障害のある成人の方を対象		
対象年齢	18歳以上(高校卒業以上)		
所在地	八王子市千人町2－6－5プライムコート千人町1階		
行き方	西八王子駅北口から徒歩5分		
電話	042-697-4387	Fax	042-697-4387
Mail	chikatu-waku@8workc.jp		
ホームページ	http://8workc.jp/		
開所日	水・金・土・日		
開所時間	水:14:00～18:00、金・土・日:13:00～17:00		
利用定員	10　人		
職員数	4　人		
工賃	無		
昼食	無		
送迎	無		
会費	有		
体験利用	有		

〈内容〉

わくわくは、主に企業等で働いている方を対象とし、余暇及び自立生活のための支援を行っています。

【活動内容】

1. グループレク活動(カラオケ・ボウリング・ビリヤード・バッティングセンター・ストレッチ・トーク会・創作・ミーティング等)
2. パソコン教室(ワード・エクセル・インターネット学習、カレンダー・スケジュール帳・お小遣い帳・料理レシピ作り等)
3. 生活学習(お菓子作り・昼クラス調理・勉強会他)
4. イベント・行事(誕生日会・遠出の外出活動・お花見・運動会・クリスマス会等)
5. 地域交流(地域のお祭り散策・地域の防災訓練に参加等)

サービス種別	多機能(生活介護・就労移行支援・就労継続支援B型)		
事業所名	八王子障害者地域生活拠点センター　ウポレ		
運営主体	特定非営利活動法人　木馬		
利用対象者	主に　知的障害者・身体障害者		
対象年齢	18歳以上		
所在地	八王子市叶谷町948-6		
行き方	西八王子駅より松枝住宅行きバス約12分「JVS(ジェイビス)前」下車徒歩1分		
電話	042-686-0012	Fax	042-686-0013
Mail	mokuba.upole@gmail.com		
ホームページ			
開所日	生活介護:月～日曜日/就労移行・就労B:月～土曜日(12/31～1/3除く)		
開所時間	生活介護:10:00～16:30/就労移行・就労B:10:00～16:00		
利用定員	31　人　生活介護:15人/就労移行:6人/就労B10人		
職員数	13　人　常勤:7人/非常勤:6人		
工賃	有　就労B工賃　時給350円～(就労移行は一部の作業に対し工賃支給)		
昼食	有　300円/1食(利用は自由)		
送迎	有		
会費	無		
体験利用	有		

〈内容〉

～生活介護～

入浴支援を中心に、健康管理・通院・整容・買い物・行政手続き代行等の支援を実施しています。日中活動は、体操・創作・お散歩やドライブ、週1回のおやつ作り、季節のイベント(BBQ、夏祭り、クリスマス会　など)を行っています。

～就労継続支援B型～

給食業務(1日80食程度)/軽作業　高い工賃の支給を目指します。

～就労移行～

一般就労に向けスキルの習得、求職活動の支援を行います。

サービス種別	多機能(生活介護・就労移行支援・就労継続支援B型・就労定着支援)		
事業所名	八王子福祉作業所		
運営主体	社会福祉法人武蔵野会		
利用対象者	主に知的障害者		
対象年齢	18歳以上(児童相談所長の通知があれば、未成年も対象)		
所在地	八王子市元本郷町4-13-3		
行き方	西八王子駅から徒歩15分		
電話	042-626-0631	Fax	042-621-0774
Mail	eight-prince@cup.ocn.ne.jp		
ホームページ	http://fukusaku.sakura.ne.jp		
開所日	月・火・水・木・金・土(祝祭日及び年末年始を省く)		
開所時間	8:30～17:00(活動時間は9:00～16:00)		
利用定員	79 人　就労定着支援は含みません		
職員数	23 人		
工賃	有　就労移行及び生活介護も含みます。		
昼食	有　厨房ですべて調理して提供しています。		
送迎	有　生活介護のみ		
会費	無		
体験利用	有		

〈内容〉

常に作業で忙しく、活気のある作業所です。就労移行支援は就職率、定着率にも自信があります。土曜日は余暇支援やカルチャー活動(コンピューター教室やヨガ教室、美術教室、音楽コンサートなど)を提供しています。また、一泊旅行や食事会、所祭など行事も盛りだくさんです。是非一度見学においでください。

サービス種別	多機能(生活介護・就労継続支援B型)		
事業所名	藍作業所		
運営主体	特定非営利活動法人　藍の会		
利用対象者	知的障害者・精神障害者		
対象年齢	18才以上		
所在地	八王子市楢原町384-5　プレミール鹿島1F		
行き方	八王子駅より西東京バス　楢原営業所を通るバス神社前下車直ぐ		
電話	042-623-2534	Fax	042-634-8275
Mail	ainokai@live.jp		
ホームページ			
開所日	月・火・水・木・金		
開所時間	9:00～16:00		
利用定員	40　人　　生活介護　20、就労継続支援　B型　20		
職員数	15　人		
工賃	有　月平均　16000円		
昼食	有　1食　300円		
送迎	有　無料		
会費	有　1月1000円		
体験利用	有		

〈内容〉

生活介護の方とB型の方が同室で作業をしています
作業は5種類位行っています
週2回別室にて生活介護の方の活動をしています

サービス種別	多機能(生活介護・就労継続支援B型)		
事業所名	いちょう工房ゆぎ		
運営主体	社会福祉法人 いちょうの会		
利用対象者	知的障害者		
対象年齢	18歳～		
所在地	八王子市下柚木2-18-16 ビーブル南大沢101		
行き方	南大沢駅 徒歩15分 京王バス栗本橋バス停5分		
電話	042-675-8887	Fax	042-689-4769
Mail	yugi@ichounokai.or.jp		
ホームページ	http://www.ichounokai.or.jp/		
開所日	月曜日～金曜日、年数回行事で土日も有(希望者)		
開所時間	9:00～16:00		
利用定員	20 人		
職員数	13 人		
工賃	有		
昼食	有		
送迎	有 生活介護のみ、就労継続支援B型は基本自己通所		
会費	有 保護者会費		
体験利用	有 随時		

〈内容〉

いちょう工房ゆぎは「生活介護」「就労継続支援B型」の二つの事業からなる多機能型事業所です。
二つの事業があることを活かし、利用者さんそれぞれの特性・状況に合わせた柔軟なサポートを行っています。
八王子市南大沢(由木)地区を中心に、「地域に生きる」を目標にこの地域に住む利用者さんが地域の一員として一生ものの社会参加、共生ができるよう、利用者さんの意志を汲み取り、社会性とマナーを大切にしたサポートを日々試行錯誤して行っている事業所です。

サービス種別	多機能(生活介護・就労継続支援B型)		
事業所名	オリーブ		
運営主体	社会福祉法人　蕗の会		
利用対象者	知的精神障害		
対象年齢	18歳以上		
所在地	八王子市下恩方町1954-1		
行き方	高尾駅より川原宿バス停下車徒歩3分		
電話	042-659-0490	Fax	042-659-0491
Mail	ma6ra6@bma.biglone.jp		
ホームページ			
開所日	月～金(土、祝日)　ときどき通所あり		
開所時間	9:30～15:30		
利用定員	20　人　　就労継続支援B型14名、生活介護6名		
職員数	8　人		
工賃	有　就労継続支援B型時給200～500円、生活介護時給100～300円		
昼食	有　300円（施設内調理）		
送迎	有　要相談		
会費	有　後援会費　年1,000円		
体験利用	有　1日でも一週間でも可(見学だけも可)		

〈内容〉

○作業

①リサイクル(古紙回収)②お助け隊(剪定・草刈り)、お片付け隊(不要物お片付け)③薪割り(あったかホールの足湯ボイラーの薪割り)④農園(野菜、果樹栽培)すべて外作業で生活介護の方も出来る作業を一緒にやります

○工賃

就労継続支援平均工賃　月平均45,000円以上をめざしています

○利用者募集

令和6年4月に開所したばかりでまだ余裕がありますので、外作業の好きな方の入所を歓迎します

サービス種別	多機能(生活介護・就労継続支援B型)		
事業所名	かたくりの家		
運営主体	社会福祉法人　由木かたくりの会		
利用対象者	主に知的障害者		
対象年齢	18歳以上		
所在地	(主たる事業所)八王子市堀之内1236－8　(従たる事業所)八王子市長沼町 164－1		
行き方	京王堀之内駅から平山城址公園駅行きバスで約5分、帝京大学中高北バス停下車徒歩0分		
電話	(主)042-674-0520 (従)042-632-5510	Fax	(主)042-674-0801 (従)042-632-5515
Mail	horinouchi.seikatsu@yugi-katakuri.or.jp		
ホームページ	https://yugi-katakuri.or.jp		
開所日	月・火・水・木・金		
開所時間	9:00～16:00		
利用定員	40　人		
職員数	19　人　　常勤:11　非常勤:8		
工賃	有		
昼食	有　1食550円		
送迎	有　生活介護の利用者優先です		
会費	選択　ご家族には家族会「ありの会」にご入会していただきます		
体験利用	選択　特別支援学校在校生は学校を通してお申込みください		

〈内容〉

生活介護は主たる事業所(堀之内)と従たる事業所(長沼)の2拠点になります
活動内容:自主生産品の配達、ポスティング、公園清掃、外部講師を招いて創作活動(絵画、アート)・フィットネス活動など

就労継続支援B型はベーカリー部門とレストラン部門があります
活動内容:パンの製造販売、レストランホール業務・洗い物など

サービス種別	多機能(生活介護・就労継続支援B型)		
事業所名	希望の里		
運営主体	社会福祉法人　武蔵野会		
利用対象者	知的障害者　精神障害者		
対象年齢	18歳以上		
所在地	八王子市上川町3889		
行き方	八王子駅よりバスで45分　八王子駅～糀谷下車(西東京バス)		
電話	042-654-7311	Fax	042-654-7279
Mail	kibou@river.ocn.ne.jp		
ホームページ	kibounosato.sakura.ne.jp		
開所日	月・火・水・木・金		
開所時間	8時30分～17時		
利用定員	各20　人　　生活介護・就労継続支援B型		
職員数	15　人　　マイクロバス運転手込み		
工賃	有		
昼食	有		
送迎	有　送迎場所まで来れる事		
会費	無		
体験利用	有		

〈内容〉

・就労継続支援B型

外部から注文を受けた作業を中心に取り組みます。主な作業としては、定期刊行物・機関誌やダイレクトメールの封入・発送業務、ペンや電気部品の組立、菓子包装などがあります。また、農園芸、椎茸栽培、木工芸の自主生産活動もあります。基本給、出勤数、作業時間によって毎月の工賃が支給されます。

・生活介護

個人のペースを大事にした活動体系を設定し、毎日が楽しくゆとりと潤いのある生活が送れるように支援しています。日常生活活動では、創作、散策、外出などに取組み、仲間との生活を楽しみます。

サービス種別	多機能(生活介護・就労継続支援B型)		
事業所名	グループG		
運営主体	社会福祉法人　もくば会		
利用対象者	身体障害者、知的障害者、精神障害者		
対象年齢	18歳以上		
所在地	八王子市西寺方町366　グランドソレイユ1F		
行き方	高尾駅北口より宝生寺団地行バスで約10分、「小田野中央公園」バス停目の前		
電話	042-650-5515(事業所)	Fax	042-650-5516
Mail	contact@group-g.gr.jp		
ホームページ	https://www.group-g.gr.jp		
開所日	月・火・水・木・金・土		
開所時間	9:00～17:00		
利用定員	20　人		
職員数	8　人		
工賃	有		
昼食	有		
送迎	有		
会費	無		
体験利用	有		

〈内容〉

就労B型と生活介護の多機能事業所です。手芸製品の製作、内職、調理補助、PCを使った作業など、利用者様一人一人の特性や希望に応じ、様々なお仕事を提供しています。また、地域のお祭りや運動会、日帰りレクなどイベントへの参加を通してリフレッシュできる時間を提供しています。さらに、当事業所は喫茶の運営も行っており、管理栄養士のもと栄養バランスの取れた食事を提供しています。「Gのランチは美味しい！」と利用者様からもご好評いただいております。

サービス種別	多機能(生活介護・就労継続支援B型)		
事業所名	サポートセンターなないろ		
運営主体	株式会社なないろ		
利用対象者	主に知的障害・軽度の精神障害を対象		
対象年齢	18歳以上		
所在地	八王子市北野町537-9リベルテクシダ1階		
行き方	京王線北野駅より徒歩8分		
電話	042-649-3990	Fax	042-382-3608
Mail	nanar3_8hukushi@peace.ocn.ne.jp		
ホームページ	www.ohisama3.server-shared.com/hikari/		
開所日	月・火・水・木・金 （祝日の場合開所）		
開所時間	9:00～16:00		
利用定員	20 人		
職員数	10 人		
工賃	無		
昼食	無 作業所で弁当を注文(450円/食)するか、持参		
送迎	有		
会費	無		
体験利用	有		

〈内容〉

◇作業について
・ボールペンの組立作業
・くじの作成
・洋服のハンガー掛けやタグ付け作業
・カプセル組立・・・他、軽作業
・めだか・シュリンプの養殖と販売

サービス種別	多機能(生活介護・就労継続支援B型)		
事業所名	デイサービスTRY		
運営主体	社会福祉法人もくば会		
利用対象者	主に、身体障害・知的障害・精神障害・発達障害		
対象年齢	18歳以上		
所在地	八王子市寺町60-5		
行き方	八王子駅北口より徒歩7分		
電話	042-634-9067	Fax	042-634-9070
Mail	try@mokubakai.or.jp		
ホームページ	https://mokubakai.or.jp/		
開所日	月・火・水・木・金・土		
開所時間	10:00～16:00		
利用定員	20 人	生活介護10人 就労継続支援B型10人	
職員数	17 人	常勤5人 非常勤10人 その他の職員2人	
工賃	有	生活介護 無し 就労B 時給330円～630円	
昼食	有	利用者負担金 一食400円	
送迎	有	生活介護のみ 就労Bは基本的に送迎無し(要相談)	
会費	有	イベントや外出などに係る実費	
体験利用	有	事前にご相談ください。	

〈内容〉

＜活動内容・雰囲気＞

【生活介護】地域で生活されている障害者の方に、様々な社会資源の活用、市街地への外出や買い物、イベントなどの楽しみを提供しながら、「生活の楽しみ」「生きがい」を感じていただけるよう支援させていただきます。

〔イベント例〕運動(月曜) 音楽(木・金)

〔利用者の声〕・職員が明るくて楽しい・買い物、外食などができてうれしい

【就労継続支援B型】地域での自立した生活を目指して、より高い工賃の支給目標としています。〔就労作業例〕委託を受けた施設内の清掃、洗濯業務、内職作業等

〔利用者の声〕・高い工賃なので、働くのが楽しみ・出来なかった作業が出来るようになるとうれしい

サービス種別	多機能(生活介護・就労継続支援B型)		
事業所名	八王子障害者総合支援センターとことこ		
運営主体	社会福祉法人　もくば会		
利用対象者	身体障害者・知的障害者		
対象年齢	18歳以上		
所在地	八王子市長房町374-10		
行き方	八王子駅・西八王子駅より【城山手】行きバス　【児童館前】バス停下車　徒歩1分		
電話	042-668-8848	Fax	042-668-8847
Mail	tokotoko@lime.ocn.ne.jp		
ホームページ			
開所日	月曜～土曜日(年末年始を除く)		
開所時間	10:00～16:00		
利用定員	20　人		
職員数	15　人		
工賃	有　生活介護利用時は基本無し(活動内容で手当発生する場合があります)		
昼食	有　300円／1食		
送迎	有　車いす対応送迎車(就労B型の利用者はご相談)		
会費	無		
体験利用	有　事前面談をお願い致します。		

〈内容〉

安定した収入を礎に、自立と利用者様一人ひとりの目標に向け作業を一緒に行ってます。就労A型や一般就労への支援も広げてます。(就労継続支援B型)社会生活参加を推し進めながらも、安心と安全をモットーに日常の生活を送っていただいてます(生活介護)

サービス種別	多機能(生活介護・就労継続支援B型)		
事業所名	ひのき工房		
運営主体	社会福祉法人　蕗の会		
利用対象者	主に知的・身体障害者		
対象年齢	18歳以上		
所在地	八王子市元八王子町2-1839-2		
行き方	高尾駅よりバス(ホーメストタウン行き)鍛冶屋敷バス停下車		
電話	042-667-2158	Fax	042-667-2168
Mail	hinoki2158@yahoo.co.jp		
ホームページ	https://www.hinokikobo.com/		
開所日	月～金曜日(但し、祝日を除く)		
開所時間	9:30～15:30		
利用定員	40　人		
職員数	25　人		
工賃	有　生活介護3,000円～、就労B10,000円～30,000円		
昼食	有　一食200円		
送迎	有　※要相談		
会費	無		
体験利用	有　10日～20日程度		

〈内容〉

【作業内容】就労継続支援B型　－　木工作業、焼き菓子作業
生活介護　－　請負作業(内職作業)、霊園・公園清掃

【事業目的】
障がいのある方が楽しくイキイキと働ける職場です。作業を通して社会と繋がりを持ち、できるだけ多くの収入を得られるように皆で協力し合っています。さらに、身体のリハビリにも力を入れ、健康で自立的な生活ができるように支援しています。
また、作業だけでなく四季折々のイベントもたくさん実施しています。
(花見会・映画会・花火会・ひのき工房祭り・食事会・クリスマス会・ゲーム会等)

サービス種別	多機能(生活介護・就労継続支援B型)		
事業所名	ひまわり(B型)　はらっぱ(生活介護)		
運営主体	一般社団法人おおぞら		
利用対象者	主に知的・精神障害者　はらっぱ(生活介護は身体障害者不可)		
対象年齢	18歳以上		
所在地	ひまわり:八王子市片倉町720-1サンヒル藤谷戸1階1号室		
行き方	ひまわり:JR横浜線片倉駅南口徒歩1分　はらっぱ:八王子市長沼町1307-7		
電話	ひまわり:042-683-3378 はらっぱのお問合せ先:ひまわり	Fax	042-683-3379
Mail	ozora020305@gmail.com		
ホームページ			
開所日	月・火・水・木・金(祝日は開所)		
開所時間	ひまわり:10:00～15:00　はらっぱ:10:00～16:00		
利用定員	20　人　はらっぱ定員:9人		
職員数	9　人　はらっぱ職員数:9人		
工賃	有　時給100円からになります。　はらっぱ:無		
昼食	無　各自でお持ちください。近くに昼食購入する店舗あり。(はらっぱ:宅配弁当)		
送迎	有　ご相談ください		
会費	無		
体験利用	有　ご相談ください		

〈内容〉

ひまわりの生産活動はリサイクルショップの運営になります。利用者の皆様にはチラシの色塗りの作業や値札付け、商品の仕分け、検品、お礼状作成、商品の回収、ポスティング、インターネット販売に関する作業などを分担して行っていただいてます。その他、外注の作業として袋詰めやチラシ折りなどの作業も行っています。利用者の心身の状況、障害の特性などに合わせた作業を自分のペースで取り組んでいただくことが可能です。常に明るく活気に満ちた雰囲気です。
はらっぱでは紙細工やアクセサリー作り、ミサンガ作りなどの創作活動や体操、エクササイズ、ストレッチなどの機能維持活動を行っています。皆で歌の動画を観たり散歩やドライブ等を楽しんでいます。

サービス種別	多機能(生活介護・就労継続支援B型)		
事業所名	Mikkel(ミッケル)		
運営主体	株式会社ピッグ		
利用対象者	主に精神障害者、知的障害者、身体障害者、発達障害者の方々		
対象年齢	18歳以上		
所在地	八王子市めじろ台1-51-10		
行き方	備考欄に詳細を記載		
電話	042-673-7403	Fax	042-673-6423
Mail	mikkel@pigup.jp		
ホームページ	なし		
開所日	月～金曜日(土日祝休み) ※毎月最終火曜日は短時間通所日となっております。		
開所時間	10:00～16:00		
利用定員	20 人	令和6年11月時点:生活5名・B型12名	
職員数	8 人	常勤5名、非常勤3名	
工賃	有	平均1万円(働いた時間によって変動します)	
昼食	有	【通常】500円/食、【食事提供加算対象者】200円/食	
送迎	有	場所によっては送迎に行けないこともございますのでご留意ください。	
会費	無		
体験利用	有	お気軽にご連絡ください！	

〈内容〉

「ただ人という仲間が楽しむだけ」

上記のモットーを掲げ、令和5年1月に開所しました。
働くときは働き、楽しむときは全力で楽しむ施設となっております！
弊所の良さをぜひお伝えしたいので、一度見学・体験にお越しください！

〈行き方〉
京王線「めじろ台」駅より徒歩10分程度
JR中央線「西八王子」駅で下車し、南口から京王バスに乗り「横山中学」(約10分程度)にて降車後、徒歩7分程度

サービス種別	多機能(生活介護・就労継続支援B型)		
事業所名	Mitleben穂高		
運営主体	社会福祉法人　月峰会		
利用対象者	主に知的障害者、精神障害者、身体障害者		
対象年齢	18歳以上		
所在地	八王子市元横山町2-22-10		
行き方	八王子駅より徒歩15分、循環バス5分(Mitleben穂高前下車)		
電話	042-686-0431	Fax	042-686-0432
Mail	mitleben.h@geppoukai.or.jp		
ホームページ	あり		
開所日	月～土(日曜、祝日、年末年始休み)		
開所時間	9:00～17:00		
利用定員	20　人　　生活介護8人、就労継続支援12人		
職員数	13　人		
工賃	有　就労継続支援B型のみ		
昼食	有　希望者に弁当を提供(自費)		
送迎	有　基本生活介護利用者のみ		
会費	無		
体験利用	有		

〈内容〉

・就労継続支援B型ではカフェ、軽作業、清掃などの作業があります。
カフェでは接客や調理補助など、清掃は委託のおもちゃ洗浄消毒作業や館内清掃、軽作業は販売用の雑貨などの製作。

・生活介護では運動、創作活動、外出などの活動。
必要に応じて個別対応で支援をしています。

サービス種別	多機能(生活介護・就労継続支援B型)		
事業所名	木馬工房		
運営主体	特定非営利活動法人　木馬		
利用対象者	身体障害者・知的障害者		
対象年齢	18歳以上		
所在地	八王子市元本郷町3-17-13		
行き方	八王子駅から市役所入口までバス、西八王子駅から徒歩15分		
電話	042-624-3340	Fax	042-624-9318
Mail	mokuba-koubou@pearl.ocn.ne.jp		
ホームページ	http://mokuba.bizmw.com		
開所日	月・火・水・木・金・土・日		
開所時間	9:00～16:30		
利用定員	20　人　　生活介護10名・就労継続支援B型10名		
職員数	14　人		
工賃	有		
昼食	有　希望により		
送迎	有　要相談		
会費	無		
体験利用	有		

〈内容〉

幅広い年齢層の方が利用されています。
日中活動では、木工・ガラス・印刷・軽作業があります。
自分のペースで自分に合った作業をしています。
月に1度、体操や外出レクがあります。
〈作業内容〉
・木　工-糸のこ・磨き・色付け
・印　刷-名刺・封筒などの受注印刷
・ガラス-フュージング・とんぼ玉・刺繍・くみひも
※ご希望の方は、アート活動や畑作業も出来ます。

サービス種別	多機能(生活介護・就労継続支援B型)		
事業所名	由木工房		
運営主体	社会福祉法人　由木かたくりの会		
利用対象者	おもに知的障害者		
対象年齢	18歳以上		
所在地	八王子市堀之内1236－1		
行き方	京王堀之内駅よりバス、帝京大学中高北バス停下車すぐ目の前		
電話	042－677－1685	Fax	042－677－1685
Mail	koubou-b-nousyoku@yugi-katakuri.or.jp		
ホームページ	https://yugi-katakuri.or.jp		
開所日	月～金(喫茶部は火～日、南大沢文化会館開館日に準ずる)		
開所時間	9:00～16:00(喫茶部は10:00～17:00)		
利用定員	40　人　生活介護12人、就労継続支援B型28人		
職員数	21　人　非常勤職員含む		
工賃	有		
昼食	有　1食550円(食品加工部により提供)		
送迎	有　原則「生活介護」		
会費	無　ただし、家族会費あり		
体験利用	有　事前実習あり		

〈内容〉

生活介護は、ポスティング・弁当配達などの作業やウォーキング・リラックス活動など健康に視点をおいた活動を行っています。
就労継続支援B型では、農園芸・食品加工・喫茶接客での多様な作業活動で、ひとり一人の「できる」・「できた！」を大切にし、働く喜びが得られるような支援を行っています。
※従たる事業所(喫茶部)：八王子市南大沢文化会館1F喫茶コーナー(八王子市南大沢2－27) 京王相模線南大沢駅徒歩5分 明るく落ち着いた環境となります。たくさんのお客様が来店されます。

サービス種別	多機能(生活介護・就労継続支援B型)		
事業所名	ゆわらい		
運営主体	日本オートランニングシステム株式会社		
利用対象者	主に身体・知的障碍者		
対象年齢	18歳以上		
所在地	八王子市叶谷町867-1		
行き方	西八王子駅より四谷行きバスで約20分、四谷バス停下車徒歩1分		
電話	042-649-7557	Fax	042-623-7776
Mail	yuwarai-s@nars.co.jp		
ホームページ			
開所日	月・火・水・木・金・土		
開所時間	9時～16時		
利用定員	10 人		
職員数	12 人		
工賃	無 現在、就労は未開所の為		
昼食	有		
送迎	有 曜日・時間にもよる為、応相談		
会費	無		
体験利用	有		

〈内容〉

皆様こんにちは、多機能事業所「ゆわらい」と申します。私たち「ゆわらい」は、令和6年6月にオープン致しました。ゆわらいでは一人一人の利用者様が、それぞれにゆったりと楽しく過ごしていただけるように支援をしています。
事業所の見学、体験は随時受け付けております。スタッフ一同皆様からのお問い合わせを心よりお待ちしております。

サービス種別	多機能(生活介護・就労継続支援B型)		
事業所名	れっつ		
運営主体	特定非営利活動法人　木馬		
利用対象者	主に知的障害者・身体障害者・精神障害者		
対象年齢	18歳以上		
所在地	八王子市東浅川町525－5　第五小池ビル1階(就労場所は施設外です)		
行き方	高尾駅より徒歩15分、または西八王子駅行バスで陵南中学校下車し徒歩1分		
電話	042-629-9010	Fax	042-629-9014
Mail	mokubarettu@gmail.com		
ホームページ			
開所日	月・火・水・木・金・土・日(祝日も開所)		
開所時間	8:30～17:30(利用者は10:00～16:00 ※送迎時間は含まず)		
利用定員	20　人　　生活介護:8人、 就労継続支援B型:12人		
職員数	9　人		
工賃	有　就労継続支援B型のみ(時給350円～)		
昼食	有　1食300円		
送迎	有		
会費	無		
体験利用	有　随時受付(上記電話番号に電話して下さい)		

〈内容〉

○生活介護・・・入浴(シャワー浴)を中心に食事介助・トイレ介助等の身の回りの介護の他、近所での簡単な買い物や役所への手続き等、生活全般の支援を行っています。利用者も職員も冗談を言い合いながら、毎日楽しく生活しています。

○就労継続支援B型・・・法人内・外の福祉施設の昼食作り、グループホームの夕・朝食作り、法人施設の清掃業務を行っていて、時給350円～と八王子市内でも高水準の時給を維持している事業所です。明るい雰囲気の中で、皆さんやりがいをもって就労しています。

サービス種別	多機能(自立訓練(生活訓練)・就労移行支援・就労定着支援)		
事業所名	&ジョブ		
運営主体	特定非営利活動法人わかくさ福祉会		
利用対象者	主に精神障害者・発達障害者・知的障害者を対象にしています。		
対象年齢	18歳以上～65歳未満		
所在地	八王子市明神町4－5－3　橋捷ビル4階		
行き方	JR八王子市駅より徒歩8分　京王八王子駅より徒歩1分		
電話	042－649－3637	Fax	042－648－3598
Mail	andjob@wakakusaf.or.jp		
ホームページ	https://wakakusaf.or.jp/		
開所日	平日の月・火・水・木・金(水曜日は午前のみ開所)		
開所時間	8:30～17:15		
利用定員	20　人　　内訳:就労移行支援14名・生活訓練6名		
職員数	7　人		
工賃	無　※一部工賃が発生する作業があります。		
昼食	無		
送迎	無　※交通費支給　1日上限2000円		
会費	無		
体験利用	有		

〈内容〉

障害のある方で就職を目指す方、就職のために生活習慣から安定させていきたい方や、就職に向けて自信のない方へ、安心した環境で生活訓練と就労訓練の場を提供し支援しています。
定期的に行う面談で訓練の状態や悩みなど聴き取り、相談に応じています。
訓練では主にPC訓練、軽作業、基礎学習(幕張ワークサンプル訓練版)を中心に行い、自分自身の得意、不得意を理解することができます。
就職が決まってからは定着支援事業所も利用できる多機能型ですので継続した支援が継続していけます。
先ずはお気軽にご連絡ください。

サービス種別	多機能(自立訓練(生活訓練)・就労移行支援)		
事業所名	エシカルベジタブルス八王子		
運営主体	一般社団法人都市農福を推進する会		
利用対象者	知的障がい者、精神障がい者、発達障がい者、身体障がい者、難病の方々		
対象年齢	18歳以上		
所在地	八王子市大楽寺町534-1		
行き方	西八王子駅より恩方ターミナル行きバス8分 「叶谷」下車0分		
電話	042－686－2637	Fax	042－686－2639
Mail	info@ethivege.com		
ホームページ	https://ethivege.com/		
開所日	月・火・水・木・金		
開所時間	9:30～17:30(基本訓練時間は 10:00～15:00)		
利用定員	20 人		
職員数	6 人		
工賃	無		
昼食	有		
送迎	無		
会費	無		
体験利用	有		

〈内容〉

農業を中心において(農福連携)、自立生活や就労スキルを高める支援をしています。屋外で陽を浴びて、汗を流して、季節を感じる活動により、気持ちにも開放感が持てるようになります。農業のスキルは「育てる・収穫する・加工する・販売する・撮影する」など様々な工程があり、畑での作業だけではなく、ITを使用することもあります。ご自身の「得意なこと・強み・配慮があればできること」をたくさん見つけて、農業や農業以外の仕事でも生かせるよう考えることができます。就労を続けていく時に必要な生活の自立(食事・睡眠・家事・体力など)の訓練も行っています。外作業が難しい方向けには、水耕栽培での野菜・花の育成・収穫に取り組めます。※農業での就労支援については「農福連携技術支援者(農林水産省認定)」を修了した職員が在席しています。

サービス種別	多機能(自立訓練(生活訓練)・就労移行支援・就労定着支援)		
事業所名	ジネス		
運営主体	NPO法人わかくさ福祉会		
利用対象者	主に精神障害、発達障害、高次脳機能障害などのある方		
対象年齢	18歳～65歳		
所在地	八王子市平岡町4-2		
行き方	八王子駅よりバスで約10分、「織物組合」バス停下車徒歩3分		
電話	042-620-0086	Fax	042-634-9187
Mail	jines@wakakusaf.or.jp		
ホームページ	https://wakakusaf.or.jp		
開所日	月・火・水・木・金　※参加日は応相談		
開所時間	8:30～17:00（訓練は9:00～15:30）		
利用定員	20　人　　就労移行12名　生活訓練8名		
職員数	9　人		
工賃	有		
昼食	有		
送迎	無		
会費	無		
体験利用	有		

〈内容〉

ジネスでは、就職するだけではなく「働き続けるためのチカラを手に入れる」ことを目的にした支援をしています。就労の土台となる生活面・体調面の安定を目的にした「生活訓練」と、一般就労に向けた訓練を行う「就労移行支援」の両方から、暮らし方や働き方、人との関わり方に利用者本人が気づき、自立していけるよう支援しています。

①作業訓練　：カフェ業務(調理補助、菓子製造、接客、清掃など)事務作業
PC作業・在宅訓練・Amazonでの古本発送・軽作業

②就労プログラム(ストレス対応、障害理解、障害者雇用、ビジネスマナーなど)

③個別面談(随時)　④職場体験実習

サービス種別	多機能(自立訓練(生活訓練)・就労移行支援・就労定着支援)		
事業所名	多摩地域IPS就労支援センターリスタ八王子		
運営主体	合同会社CFW		
利用対象者	精神・知的・身体・発達		
対象年齢	18歳以上		
所在地	八王子市横山町3-6八王子横山町JEビル6階		
行き方	JR八王子駅・京王八王子駅から徒歩5分/西東京バス横山町バス停下車1分		
電話	042-649-2649	Fax	042-649-2858
Mail	info@resta8.net		
ホームページ	https://resta8.net		
開所日	月～金		
開所時間	10:00～15:00		
利用定員	34 人　就労移行支援:14名　自立訓練:20名		
職員数	8 人		
工賃	無		
昼食	有		
送迎	無		
会費	無		
体験利用	有		

〈内容〉

就労支援では八王子で唯一IPSモデル(個別就労支援)を援用したサポートをしています。職業訓練を最小限にして、本人のできないところではなく、強み・好み・希望に着目した就労支援をしています。障がいの種類、重さ、不安定さにかかわらず、原則就労を希望する全ての人が利用可能です。就労に関する相談に限らず、生活面(お金、住居、家族問題など)の相談にも対応し、一緒に考え行動し、解決を図ります。また八王子市で最初の就労定着支援事業所でもあり、働き始めた後も中長期にわたりサポートし続けます。「社会と自分コース」では働くってなに？社会に出る勇気がない、生活の心配事がある、働ける自信がないといった様々な悩みに向き合い、6つのテーマに基づいた多彩なプログラムを通じて体験/経験を積み上げていくことによって次の一歩を踏み出せるようにしていきます。

サービス種別	多機能(自立訓練(生活訓練)・就労継続支援B型・就労定着支援)		
事業所名	オープンスペース本郷町		
運営主体	社会福祉法人　マインドはちおうじ		
利用対象者	主に精神障害者・発達障害者を対象		
対象年齢	18歳以上		
所在地	八王子市小門町75-7　エイビット小門町ビル		
行き方	八王子駅よりバスで約10分、「本郷横丁」バス停下車徒歩3分		
電話	042-625-7317(1階) 042-621-0064(2階)	Fax	042-634-8630(1階) 042-621-0064(2階)
Mail	open.hongo@gmail.com		
ホームページ	http://mindhachioji.org/		
開所日	月火水木金(土日は原則お休み。祝日開所の場合あり)		
開所時間	9:00～17:00		
利用定員	40　人　生活訓練8人、就労継続支援B型32人		
職員数	10　人　常勤6人、非常勤3、その他の職員1人		
工賃	有　時給平均518円/月額平均21770円(就労B　R5年度実績)		
昼食	無　近隣にコンビニあり		
送迎	無		
会費	無		
体験利用	有　3～4回の試験参加期間あり		

〈内容〉

★当事業所では、実際の作業に取り組みつつ、工賃を稼ぎながら就職を目指すことが可能です！広々としたスペースで個別作業にも対応します！

■生活訓練…初めての方はまず訓練を利用していただきます(利用期限2年)。週1日半日からの利用可。グループ作業(工賃あり)に慣れる導入期間です。

■就労継続支援B型…生活訓練からステップアップし、週3日程度以上の通所ができる方で、時間をかけて就労準備をしたい方(1F・数年で卒業あり・通過型)、長く通所に通い続けてコツコツ作業したい方(2F・定着型)が対象です。

【作業内容】…内職作業(DM発送作業、お菓子の包装・箱折りなど)、ポスティング(ショッパー等)、PC作業(データ入力他)、施設外作業

サービス種別	多機能(就労移行支援・就労継続支援B型)		
事業所名	lykkeアカデミー		
運営主体	一般社団法人lykke		
利用対象者	主に、知的障害、発達障害、精神障害		
対象年齢	18歳以上		
所在地	八王子市横山町25番16号　フロイデンビル2階		
行き方	八王子駅北口より徒歩8分		
電話	042―649－8260	Fax	042―649－8261
Mail	maruyama@lykke.or.jp		
ホームページ	URL:https;//lykke-hachioji.com		
開所日	月・火・水・木・金		
開所時間	9:00～16:00		
利用定員	20　人		
職員数	12　人		
工賃	有		
昼食	有		
送迎	無		
会費	無		
体験利用	有		

〈内容〉

lykkeアカデミーは、生きにくさを感じている方や障害等があるために自信を無くしてしまった方々に、再度生きていく力を付けてもらうために設立した法人です。

障害を持って生まれた方や、障害があることに気が付いたお一人お一人の悩みや苦しみを少しでも解決し、生きていく自信をつけ暮らしていけることを目指しています。再チャレンジできる知識と生きていく力を身に付けるための教養とスキルを共に考えていきます。自分で考える力を付けて、やりくりを学び信頼できる相談者を作っていけます。

作業は複数あり、少しずつできる作業を増やしていってもらえるようにお手伝いします。

サービス種別	多機能(就労継続支援A型・就労継続支援B型)		
事業所名	HELLOS八王子東町		
運営主体	一般社団法人HELLOS		
利用対象者	身体・精神・療育		
対象年齢	18歳～65歳		
所在地	八王子市東町1-6　橋完LKビル5階		
行き方	八王子駅より徒歩3分　京王八王子駅より徒歩3分		
電話	042-649-9945	Fax	042-649-9946
Mail	azumacho@hellos.self-a.net		
ホームページ	https://www.self-a.net/staff/list/tokyo02/		
開所日	月・火・水・木・金・(土曜は事業所カレンダーにより)		
開所時間	午前8:30～午後5:30		
利用定員	A型:　10 人　　B型　:10人		
職員数	10　人		
工賃	有　A型:1163円/時給　B型:200円/50分		
昼食	有　A型:無し　B型:有り(無料)		
送迎	無		
会費	無		
体験利用	有　A型:5日間　B型:1日～		

〈内容〉

【利用開始の流れ】
問い合わせ→見学→体験/5日間→福祉サービス利用申請手続き→面接
→福祉サービス利用開始(雇用契約)
【作業内容:A型】・物流倉庫(軽作業)・広告発送準備/数量確認、折り込み、
封入、封緘・電子部品製造
【作業内容:B型】・玩具封入・電子部品検査・ポスティング
★笑顔で通所、笑顔で帰宅、笑顔で継続★
★達成できるように支援者が黒子でサポート★

サービス種別	多機能(就労継続支援A型・就労継続支援B型)		
事業所名	ぽぷら八王子		
運営主体	社会福祉法人蕗の会		
利用対象者	知的障害者		
対象年齢	18歳以上		
所在地	八王子市戸吹町2104 （株)エフピコ八王子PW工場内		
行き方	八王子駅北口から秋川駅行き30分 戸吹北工業団地入口下車徒歩1分		
電話	042-696-5090	Fax	042-696-5091
Mail	fukinokai-popura4@bz04.plala.or.jp		
ホームページ			
開所日	月・火・水・木・金		
開所時間	8:30～17:30		
利用定員	20 人		
職員数	14 人		
工賃	有	A型:東京都の最低賃金1165円以上 B型:560円～	
昼食	有	340円で仕出し弁当の注文ができます	
送迎	有	高尾駅から高尾街道で戸吹まで	
会費	有	ユニフォームレンタル・クリーニング代が毎月1700円有り	
体験利用	有	2週間程度の実習あり。昼食、交通費を支給します。	

〈内容〉

(株)エフピコさんより折箱タイプの製造を請け負い行っています。仕事の内容は、自動機の検品と手動機の製造と検品、包装、梱包があります。また、容器の中に使用する仕切りのばらし作業も行っています。A型は週5日で、1日8時間就労です。B型は週5日で、6時間以上の利用になります。余暇活動として、フロアホッケーというユニバーサルスポーツを行っています。年3回の大会に、職員と利用者さん、ご家族などで参加しています。練習は毎月1回土曜日に行っています。

（イラスト）

表紙

島田療育センターはちおうじ　通所利用者のみなさん

裏表紙

(上)ふれんずmom　本宮政吾さん

(下)パン＆カフェこすもす　沼本忠徳さん

通所施設ガイドブック　2025
【成人(18歳以上)版】
令和7年4月発行
発行／編集
八王子市　福祉部　障害者福祉課
〒192-8501
八王子市元本郷町三丁目24番１号