八王子市から市内の 犯罪被害発生状況 のお知らせです

◎誰もが身近に被害に遭う可能性の高い犯罪が以下のように発生しています。
皆さんが被害に遭わないよう十分に注意しましょう！

犯罪被害発生状況	令和8年(2026年)8月19日発行 令和8年度(2026年度)第19号	八王子・高尾・南大沢警察署管内 令和8年(2026年)8月7日～令和8年(2026年)8月13日(把握分)

被害日時			状況	被害場所		被害金品	管轄警察署
日	曜日	時間		町名	場所		
特殊詐欺（6件）							
7/25	日	9:08 ～ 14:49	携帯電話に警察官を騙る者から「あなたが容疑者になっている」旨の架電があり、調査名目で現金を振り込んだもの。	日吉町	（受渡方法） 振込	1,096万円	
7/4 ～ 8/3	―	―	SNSで知り合った者から投資話を持ち掛けられ、現金を振り込んだもの。	久保山町二丁目	振込	390万円	
8/6	木	10:08 ～ 11:27 頃	勤務先代表を名乗るSNSアカウントからの指示により、取引先への入金名目で現金を振り込んだもの。	兵衛二丁目	振込	700万円	
5/2 ～ 6/19	―	―	投資話を持ちかけられ、現金を振り込んだもの。	上柚木三丁目	振込	1,407万8,431円	
3月上旬 ～ 6/26	―	―	SNSで知り合った男性から投資話を持ち掛けられ、現金を振り込んだもの。	上柚木二丁目	振込	10万円	
8/11 ～ 8/12	火 ～ 水	15:00 ～ 10:30 頃	大阪府警察を騙る者から「詐欺事件について在宅捜査にしたければ金融庁にお金を送金する必要がある」と言われ、現金を振り込んだもの。	別所二丁目	振込	100万円	

＜ 暮らしの防犯情報 ＞

SNS型投資詐欺
SNSからの儲け話に注意！！

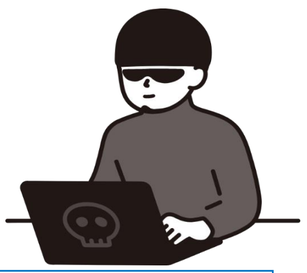

「必ずもうかる」「あなただけに教えます」といった甘い言葉にご用心！！

インターネットを通じた投資話は、お金を振り込む前に以下のポイントをチェックしましょう。
1つでも当てはまったら、お金を振り込む前に迷わず警察に相談を！！

〈 気をつけるポイント 〉

- □ SNSのダイレクトメッセージで投資話を持ちかけられたか
- □ 連絡先がLINEに変わったか
- □ 「著名人による」「無料の」投資教室等、投資を勧めている著名人がなりすましではないか
- □ 「必ずもうかる」「あなただけ」と言われたか
- □ 投資先が実在しているか、国の登録業者か
- □ 投資に関する「暗号資産」や「投資アプリ」等が実在するか
- □ 相手方の口座にお金を振り込むように言われたか
- □ 振込先の口座は、「個人名義の口座」をしていされていないか

警察相談窓口
＃9110

〇掲載している情報は『侵入窃盗』『ひったくり』『車上ねらい』『自動車盗』『特殊詐欺』『不審者情報』です。
〇事件の概要や目撃情報は,管轄の警察署へ連絡願います。
〇場所や被害者が特定されないように表示していますが,皆様方におかれましても,被害者に十分配慮した取り扱いをお願いします。
〇この情報は八王子市ホームページへも掲載しています。
※ 八王子市トップページ→防犯情報→防犯に役立つ情報の提供→犯罪被害発生状況
〇発行 八王子市生活安全部暮らしの安全課 TEL 042-620-7395