



八王子まつりならではの「5台山車社合わせ(5台の山車が集まって、お祭りの競演を行うもの)」

今号の内容

- 1~4 特集:八王子まつり
- 5 介護保険サービス利用者の状況調査
- 6・7 ふれあいトーク
- 8 夏休み! ども科学館へ行く
- 9 夕焼ふれあいの里での催し
- 10・11 健康ガイド
- 12・13 ガイド
- 14・15 情報BOX
- 16 小学校のプール開放

市民が築く文化の祭典 八王子まつり

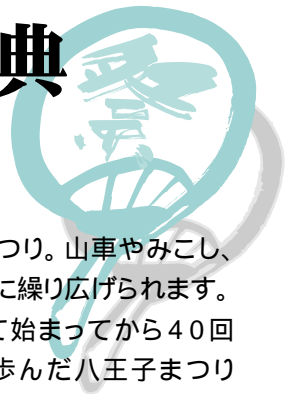

真夏の祭典として、皆さんに親しまれている八王子まつり。山車やみこし、パレード、民踊流しなどさまざまな催しが甲州街道を中心に繰り広げられます。また、今年の八王子まつりは、昭和36年に市民祭として始まってから40回目を迎えます。そこで今号では、市民の皆さんと共に歩んだ八王子まつりを写真と一言メッセージで紹介します。

圏央道の工事は着々と進み六月末には多摩川橋も連結され、いよいよ多摩川を渡った。
この橋は上り線と下り線が桁の上下に配置された「階建てダブルデッキ」で、最新の技術の粋を結集した構造となっている。沿線の各地域でも工事は着実に進められ、わがまち八王子へつながれる日もそう遠くはない。

圏央道が完成することにより、既存の産業の活性化や新たな広域流通機能の充実などの効果が期待される。さらにそれに伴って市民生活の利便性や安全性が飛躍的に向上することにもなる。今後、私は緑地の保全など自然環境に配慮しつつ、圏央道へとつながる幹線道路や周辺道路の整備を進めてゆきたい。また、活力ある自立都市として発展するために地場産業の育成に努めながら先端技術産業などを誘致する考えである。

私はかねてから、本市は魅力に富んだ発展性と可能性を秘めた都市であると自負してきた。「長い歴史に培われた近隣の都市には見られない交通要衝の地」、
「というのがその最たる理由である。」
多摩川橋の連結が、わが八王子の元氣計画への「夢の架け橋」になると感じたのは、私一人だけではないだろう。

(市長 黒須隆一)

市長メッセージ
夢はちおうじ

夏の風物詩

八王子まつりの移り変わり

昭和三十六年、「三万人の夕涼み」として行われた市民祭。このまつりが、第八回から「八王子まつり」と名称を変え、昭和六十一年の第二十六回からは「ふれあい百万人」をテーマに行われています。近年は、八月の第一日曜日を最終日とする金・土・日曜日の三日間に開催。花火や野外演奏会が中心のまつりから、甲州街道を主会場とした千貫みこしや山車の競演など、四十回までの間にさまざまな模様替えが行われました。



ラジオ番組「浪曲天狗道場」の公開録音

第7回市民祭

(昭和36年8月26日)

昭和三十六年ごろの本市は、高度経済成長とともに人口増加の一途をたどり、新旧住民の意識や考え方のずれが問題となっていました。そこで、新旧住民の連帯感を高め、郷土愛を培おうと、「三万人の夕涼み」をキャッチフレーズに第一回の市民祭が行われました。

市民球場での花火や野外演奏会を中心に、当時人気が高かった「浪曲天狗道場」の公開録音などがありました。



夕暮れの中で輪になって

第4回市民祭

(昭和39年7月31日～8月2日)

主会場を甲州街道に移して、パレードを盛大に行うようになったのがこのころから。現在の八王子まつりの原型が作られたと言ってもよいでしょう。「ミス八王子コンテスト」もこの年から始まりました。



七夕飾りの中を行進



第8回八王子まつり

(昭和43年7月27日～8月4日)

この年から各町内の「山車(だし)のひきまわし」が正式に参加するようになりました。上の祭り(多賀神社)と下の祭り(八幡八雲神社)が合体し、市外からも大勢の人々が集まるようになりました。市民だけの祭りでなくなったということから「八王子まつり」と改称されました。



山車のひきまわしも連なって

第9回八王子まつり

(昭和44年8月1～3日)

八王子青年会議所の招きで秋田の竿灯(かんとつ)が民踊流しに参加しました。花火大会は清川町の浅川で開催され、合わせて「とうろく流し」も行われていました。



特別参加の秋田の竿灯

祭 第11回八王子まつり

(昭和46年7月30日～8月1日)

八王子まつりの観客も約三十万人に達し、この年から「子供たるみこし」が参加しました。パレードには市内の山車



元気なかけ声の子供たるみこし

祭 第16回八王子まつり

(昭和51年7月30日～8月1日)

氷の彫刻が行われるようになり、真夏にふさわしい行事として喜ばれました。「子ども音頭」もこの年に発表しました。



涼しさをよぶ氷の彫刻

祭 第18回八王子まつり

(昭和53年8月4～6日)



勇壮な千貫みこし

多賀神社から千貫みこしが約72年ぶりに渡御し、これを一目見ようとする人びとで追分から八幡町の間は大変なにぎわいを見せました。

祭 第30回八王子まつり

(平成2年8月3～5日)

三十回を記念して、前夜祭では、モスクワ舞台サーカスの演技がありました。花火大会では「開市四百年」を記念して仕掛け文字が描かれました。



若さあふれるパレード

祭 第34回八王子まつり

(平成6年8月5～7日)

日光市から、姉妹都市盟約二十周年を記念して、「日光和楽踊り」が特別参加し、まつりに彩りを添えました。



笛や太鼓でにぎやかに

祭 第37回八王子まつり

(平成9年8月1～3日)

「ふれあい大行進」に大久保長安代官行列が参加し、八王子の歴史絵巻」がさらに充実しました。



歴史絵巻には松姫も

八王子まつり・グッズを販売

八王子まつりのグッズをコミュニティ振興会(元横山町一丁目)と八王子そごう3階時季の広場で販売しています。問い合わせは、八王子まつり実行委員会事務局(コミュニティ振興会内 48・1531)へ。

グッズ一覧

- 手ぬぐい.....500円
- 半てん手ぬぐい...500円
- Tシャツ.....1,000円
- 提灯(ちょうちん)1,000円
- 巾着.....1,100円
- 扇子.....1,300円



お祭りはやっぱり参加するもの

八王子まつり副実行委員長
濱野照夫さん(台町四丁目在住)



昭和61年、26回目の八王子まつりから実行委員会でお手伝いをしています。

この間、いろいろなことがありました。特に印象的なのが、平成元年、台風の影響で激しい雨が降り、パレードを急きょ取りやめたことです。出場される方はもう集合していたので、大変残念そうでした。

また、昨年、市内の大学生が富士森陸上競技場特設ステージで行った学生ふれあいライブは大変盛況でした。こんなふうにご一緒に楽しむものがよいですね。やはり、見るだけでなく参加するもの。八王子まつりでは、子ども音頭やふれあい大行進など参加できるものがたくさんあります。ぜひ、皆さんも参加して、一緒にお祭りを盛り上げられるとよいですね。

ふれあい100万人 第40回 八王子まつり

今年の八王子まつりは8月4～6日です。催しや交通規制は下の表や地図でご確認ください。

また、8月5日は花火大会のため、午後6～10時に富士森公園周辺で車両通行止めが行われますので、ご注意ください。8月1日の朝刊に携帯に便利なパンフレットを折り込みましたので、ご利用を。まつりの模様は、八王子テレメディアで生中継します。問い合わせは八王子まつり実行委員会(48・1531)へ。

8月4日(金)			8月5日(土)			8月6日(日)		
								
太鼓の音にあわせて子ども音頭			夜空に咲いた大輪の花			軽快な音楽にのって		
催し名	時間	会場	催し名	時間	会場	催し名	時間	会場
子ども音頭の集い	13:30～15:30	西放射線ユーロード	ふれあいコンサート	10:25～16:30	市民会館	ふれあい大行進	12:00～13:30	甲州街道(八王子駅前交差点～八木町)
氷の彫刻展	15:50～18:30	西放射線ユーロード	交通安全祈願パレード	15:10～16:40	甲州街道(八王子駅前交差点)～市民球場	千人町通りパレード	13:10～14:00	甲州街道(追分交差点～西八王子駅前)
前夜祭(市民友好使節ミス八王子コンテストなど)	17:30～21:00	いちょうホール	消防・防災パレード	15:35～16:50	甲州街道(八王子駅前交差点～本郷横丁交差点)	昼の山車・みこし	13:30～15:30	甲州街道(八王子駅前交差点～追分交差点)
			火のまつり・花火大会	16:40～21:00	市民球場	関東太鼓大合戦	15:30～17:45	甲州街道(八王子駅前交差点～八日町交差点)
おはやし	19:00～21:00	パーク壱番街・グリーン三番街、横山町二丁目駐車場、大鳥神社	各町内山車ひき回し、みこし渡御	13:00～21:00	市内各町会	千貫みこし	15:30～17:50	甲州街道(追分交差点～八幡町交差点)
			おはやし	12:00～21:00	パーク壱番街・グリーン三番街、横山町二丁目駐車場、八王子スクエアビル前	民踊流し	17:45～19:30	甲州街道(八王子駅前交差点～追分交差点)
学生ふれあいライブ	12:00～18:00	八王子スクエアビル前	学生ふれあいライブ	17:00～19:15	富士森陸上競技場	夜の山車・みこし	19:30～21:00	甲州街道(八王子駅前交差点～追分交差点)
夜店	12:00～21:30	甲州街道の歩道(横山町～八日町)	夜店	12:00～21:30	甲州街道の歩道(横山町～八日町)	おはやし	12:00～21:00	パーク壱番街・グリーン三番街、横山町二丁目駐車場、八王子スクエアビル前

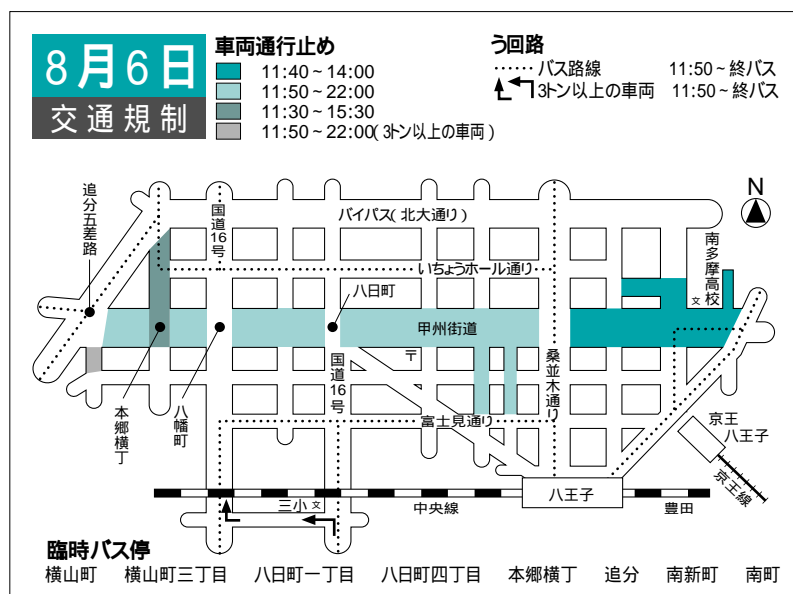

山車・みこしのミニチュア展を開催

元市内在住の村田喜一さんが廃材を利用して制作したミニチュアの山車・みこし。八王子のものを参考にしたオリジナル作品を展示します。

精巧に作られた山車

日時 8月4・5日の午前10時～午後7時(5日は4時まで)
会場 いちょうホール
入場料 無料
問い合わせ 文化振興財団(21・3005)へ

八王子まつりにちなんだ 作品を募集

作品 詩・短歌・俳句・川柳(各部門3点まで) 写真(四つ切りサイズ)
申し込み 住所・氏名・電話番号を書いて、8月31日(必着)までに、は八王子まつり実行委員会(〒192 0063元横山町1 29 3 48・1531)へ、は直接、市内の写真材料商業協同組合加盟店へ

シルバーパス

の制度を変更

70歳以上の方が、都営交通(都バス、都営地下鉄など)や都内の路線バスを利用できる「東京都シルバーパス」。この制度が、平成12年度分の新しいパス(9月に発行)から次のとおり変更になります。

《変更後》

区市町村民税が「非課税」の方	1,000円
区市町村民税が「課税」の方	
今まで「無料」のパスをお持ちの方	5,000円
	(平成12年度)
今まで「有料」のパスをお持ちの方	20,510円

なお該当する方には、詳しい制度の変更内容と交付会場についての案内を8月末に郵送します。問い合わせは高齢者支援課(20・7244)へ。

市は、介護保険のサービスを利用している方約五百人と介護認定を受けた方でサービスを利用していない方約百人、介護認定で非該当(自立)と判定された方などに対する生活支援サービスを利用している方約百人を無作為に抽出し、訪問調査を行います。これは、皆さんの意見を今後の高齢者福祉や介護保険の運営の参考にさせていただこうと実施するものです。

調査内容は、サービスの利用状況、満足度、事業者・市に対する要望など。該当する方には8月中旬に通知しますので、ご協力をお願いします。問い合わせは高齢者相談課(20・7420)へ。

介護保険サービス利用者などに満足度調査を実施

障 心身障害者医療費助成制度が変更

都の条例改正により、9月1日から障助成制度が、下記のとおり変更になります。対象となる方でまだお持ちでない方は、申請してください。

なお、65歳以上の方の新規申請は、8月31日までです。問い合わせは障害者福祉課(20・7245)へ。

心身障害者医療費助成制度(変更内容)

区分	改正後の主な内容
対象者	(1)八王子市に住民登録している方 (2)身体障害者手帳1級、2級 (内部障害者は1級～3級) 愛の手帳1度、2度の方 (3)所得制限基準額以下の方
対象外	(1)医療保険未加入の方 (2)生活保護を受けている方 (3)児童福祉施設または知的障害者福祉施設に入所している方 (4)国の老人保健制度対象の方で住民税が課税されている方 (5)65歳以上で新規に申請する方
助成	国の老人保健制度に準じた一部負担が【別表1】導入されます。 ただし、住民税が非課税の方は、入院時の食事負担のみの負担になります。
所得制限	所得制限基準額【別表2】 昨年1月～12月の所得

65歳以上の方のうち65歳未満で手帳を取得された方は、都外からの転入・施設退所などに限り申請できる場合があります。

【別表1】老人保健制度に準じた一部負担

区分	負担額(平成12年7月現在)
通院	530円/日を限度に月4回まで
入院	1,200円/日 食事負担 760円/日
薬剤	種類と日数に応じた定額負担

都難病医療費助成などの、他医療制度で負担が軽減される場合があります。詳しくは医療制度担当所管にお問い合わせください。

都難病医療費助成(八王子保健所 45・5111)
乳幼児医療費助成(児童課 20・7368)
など

【別表2】所得制限基準

扶養親族の数	所得額	
	改正前	改正後
0人	5,739,000円	⇨ 3,481,000円
1人	6,119,000円	⇨ 3,861,000円
2人	6,499,000円	⇨ 4,241,000円
3人	6,879,000円	⇨ 4,621,000円

世帯の状況に応じて各種控除が受けられる場合があります。

今年1月2日以降に
転入された方へ

1月2日以降に転入され、制度の対象となる方は、1月1日現在で住民登録されていた区市町村で発行する平成12年度(11年中)の所得証明(所得・控除・課税額のわかるもの)をとり、受給者証の写しと一緒に提出(郵送)してください。

市営旭町

駐車場の利用時間を変更

八王子駅北口地下

市は、便利で使いやすい駐車場をめざし、8月1日から旭町駐車場と八王子駅北口地下駐車場の利用時間を、午前7時から午後12時までに変更します。どうぞ、ご利用ください。

また、駐車場の利用料金の見直しについては、現在関係機関と調整を行っています。問い合わせは建設総務課（x 20-7272）へ。

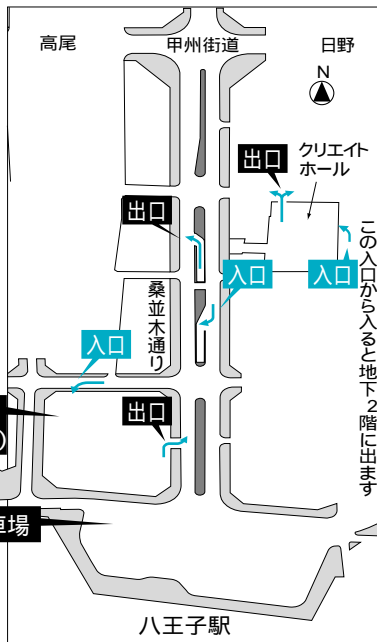

旭町駐車場
(八王子スクエアビル)

八王子駅北口地下駐車場

「高齢者のための食事・ワンポイント」講習会

ワンポイント講習会

簡単にできる高齢者のための食事作りの講習です。
対象 市内在住・在勤の女性学生を除く)

日時 9月7日(木)午後1時30分～3時30分

会場 婦人センター

定員 20名(抽選)

費用 おおむね600円(材料費)

申し込み 往復ハガキに、高齢者の食事と住所・氏名・電話番号 返信面のおて名を書いて、8月12日(必着)までに八王子市婦人センター(〒192-0904)子安町3-30-3 x 42-6835へ

一歳～就学前のお子さんをお預かりします。ハガキにお子さんの名前・年齢のお書き添えを。

写真は削除しました。

市長と市長の「ふれあいトーク」

あなたも市長と語り合ってみませんか

「元気なまち八王子」実現のために、市民の皆さんから元気なまち実現のための方策を、直接市長に提案いただく「ふれあいトーク」を開催しています。今月以降の日程は下表のとおり、時間は午後七時から九時までです。ぜひお近くの会場へお出かけください。

なお、発言を希望される方や手話通訳を必要とされる方は、事前に市民課(x 20-7272)へご連絡をお願いします。発言申込書は各事務所・市民センターなどで配布しています。

期日	地域	会場
8月19日	元八王子・恩方・川口地区	元八王子市民センター
8月26日	由井・北野地区	由井事務所
9月2日	加住・石川地区	石川市民センター

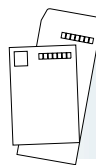

ハガキ・封書のリサイクルをスタート

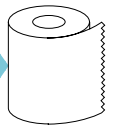

市は、ハガキ・封書のリサイクルを開始します。皆さんが差出人への配慮などからなかなか捨てられず、扱いに困っていたハガキなどを、プライバシーを守りながら回収します。

回収されたハガキなどは、トイレットペーパーに再生します。問い合わせはリサイクル推進課(x 46-3196)へ。

回収するもの...ハガキ・封書
回収期間...9月1～3日、1月15日～2月14日

回収方法...回収期間中、市内の各郵便局に「はがき類の回収ボックス」を設置

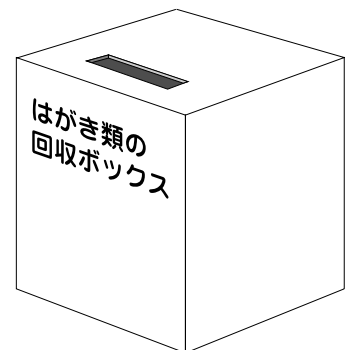

生涯学習フェスティバルの参加者を募集

市は、クリエイティブホールの開館一周年を記念して、九月三十日、十月一日に「生涯学習フェスティバル」を開催します。そこで、このフェスティバルで行う催しの参加者を募集します。

市内の外国人による写真展の作品

国際交流の一環として、外国人の方の撮影による写真を募集します。ふだん不思議に感じること、興味をもつたことなどを被写体にして、それについてのコメントをつけてください。出品者には、参加記念品を差し上げます。

対象 市内在住・在勤・在学の外国人の方
テーマ 「私の見た八王子あれこれ」
サイズ キャビネ版(四つ切り)
出品作品の数 お一人でも何点でもかまいませんが、展示する作品は選ばせていただく場合があります
展示場所 クリエイティブホール内
申し込み 出品写真とその写真についてのコメント(日本語で)住所・氏名・

年齢・電話番号、出身国、日本在住期間を記入したものを同封して、9月8日(必着)までに直接、または郵送で八王子市交流課(〒192 0082東町5 6 48・2230)へ

までに郵送で、八王子市交流課(〒192 0082東町5 6 48・2231)へ

応募作品は一人一点とし、作品は返却しません。
「女と男のいきいきフォーラム八王子」の展示参加団体
市が、男女平等の意識を高めていくことと毎年行っている「女と男のいきいきフォーラム八王子」。今年は男女共同参画都市宣言一周年を迎えることを記念し、「生涯学習フェスティバル」の中の一つとして行います。そこで、このフォーラムで展示を行う団体を募集します。内容は、男女平等を推進するための研究発表やサークル活動の紹介など、幅広い分野の応募をお待ちしています。募集期限は八月二十二日。詳しくは交流課(48・2230)へお問い合わせください。

作文「わたしの生涯学習」

生涯学習の実践経験や思いを作文にしてみませんか。優秀作品は、生涯学習フェスティバルで表彰します。
対象 市内在住・在勤・在学の方
テーマ 「わたしの生涯学習：経験・夢・希望」
作文の枚数 400字詰原稿用紙3枚まで
申し込み 作品の裏に住所・氏名・年齢・電話番号を書き、8月23日(必着)

施設見学会

対象 市内在住の20歳以上の方で構成する10~27名の団体
内容 市政への理解を深めていただくために希望する市の施設をマイクロバスで見学
日時 10月6・11日、11月9・22日、12月6・21日の午前9時~午後4時
定員 各日1団体(抽選)
費用 無料(入館料、昼食は各自負担)
申し込み 往復八ガキ(各月1団体1枚)に「施設見学会」と希望日・団体名、代表者の住所・氏名・電話番号、参加人数、返信面のあて名を書いて、希望日の前月の末日(必着)までに八王子市役所市民課(〒192 8501 20・7227)へ

親子清掃施設見学バスツアー

清掃事業への理解を深めていただくことと施設を親子で見学するバスツアーを開催します。
対象 市内在住の小学生とその保護者(2人1組)
見学先 あつたかホール(戸吹清掃工場)
期日 8月17日(木)
日程 午前10時にあつたかホールへ集合。午後4時ごろに同所で解散
定員 20組40名(抽選)
費用 無料(昼食は各自負担)
持ち物 雨具・筆記用具など
申し込み 封書に「清掃見学」と住所・参加者の氏名・電話番号を書いた文書と、あて名を書き80円切手をはらった返信用封筒を同封して、8月8日(必着)までにあつたかホール(〒192 0906北野町596 3 56・4126)へ
参加した方には、簡単な感想文を提出していただきます。



北西部地域の交通渋滞緩和を

八王子北西部は中心市街地までの交通網がいつも渋滞で定刻通り進まなく運賃が高いバスが、自転車・バイクとなり不便を感じております。これから先、新たな交通網として、例えば京王線を延長して中心市街地への交通手段を増やすなど、何か計画はあるのでしょうか?北西部は南部に比べて交通アクセスにおいて非常に不便を感じて仕方ありません。

都市計画管理室から

北西部地域の交通渋滞を緩和するために、交通需要に対応した公共交通体系の整備を図る必要があると認識しています。道路については、長房小学校付近から、元八王子小学校付近の高尾街道に直接つながる道路、都市計画道路3・4・57号線などの整備を進めています。また都も、秋川街道の拡幅やB原交差点の右折レーンの設置、高尾街道の拡幅などの事業を進めています。今後も、これらの事業の推進に努め、交通渋滞の緩和を図ってゆきます。

また、そのほかの交通機関については、現在、具体的な計画はありませんが、今後とも調査・研究を進めてゆきます。

★市長へのはがきなどのご利用を

「みんなの声」は、市長へのはがき、などのご意見の中からその一部を掲載しています。「市長へのはがき」は各事務所や駅の広報スタンドなどにあります。問い合わせは市民課(20・7227)へ。

またホームページ(http://www.city.hachioji.tokyo.jp/)の意見箱でも受け付けています。

夏休み! こども科学館へ行こう

こども科学館では、八月にさまざまな催しを行います。入館料は大人七百円、中学生以下二百五十円です。夏休みの思い出づくりに、家族で参加してみませんか。会場・問い合わせはこども科学館(24・3311月曜日休館)へ。

シャボン玉で遊ぼう

日時 8月1~31日の午前10時
~ 正午、午後1~4時(雨天中止)
会場 入口前広場
費用 無料
申し込み 不要、直接会場へ
天気の様子で実施するかどうか分からない場合は、当日、電話でお問い合わせを。

写真は削除しました

わかりやすい天文講座

内容 プラネタリウムを利用した天体についての解説や天体望遠鏡の使い方、星の見つけ方などの説明
日時 8月1・8・15・22・29日の午前9時40分~10時30分
定員 各260名(先着順)
費用 100円(教材費)
申し込み 電話でこども科学館へ

フリー工作広場

内容 フィルムケースを使って回転人形や糸まき車を製作
日時 8月5・19日の午後2時~4時30分
定員 各36名(先着順)
費用 無料(入館料は必要)
申し込み 不要、直接会場へ

科学実験ショー

内容 竜巻などの自然現象や洗濯機などの渦巻きの原理と仕組みを模型を使って説明
日時 8月13・20日
期日 8月6・27日
磁石の不思議
日時 8月6・27日
時間 午前10時30分~午後1時30分、午後2時30分、各回約30分
費用 無料(入館料は必要)
申し込み 不要、直接会場へ

科学工作教室

対象 小学1年生以上の方

内容 電池とモーター、フィルムケースのふたなどで「F1カー」を製作
日時 8月12・26日の午後1~4時
定員 各24名(先着順)
費用 400円
(材料費など)
申し込み 電話でこども科学館へ

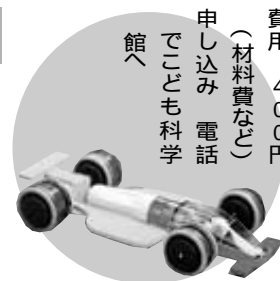

F1カー

夏休み工作体験

内容 ペーパークラフトでスペースシャトルや恐竜を製作
日時 8月1~31日の火・水・木曜日の午後2時~4時30分
定員 各36名(先着順)
費用 無料(入館料は必要)
申し込み 不要、直接会場へ

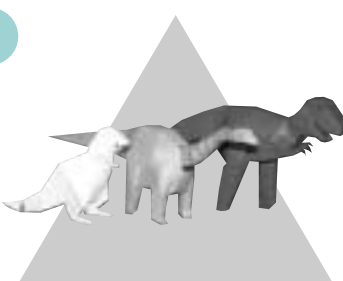

ペーパークラフトの恐竜

星空コンサート

期日・内容 8月12日(土)~天
空の城ラピュタなど親子で楽しめる映画音楽のCD演奏、
日土...チューバなどの金管楽
26

器による四重奏

時間 午後6時30分~7時30分
定員 各260名(先着順)
費用 無料、300円(中学生以下は100円)
申し込み 電話でこども科学館へ

星空観望会

内容 プラネタリウムで当日の星空解説(約20分間)の後、天体望遠鏡で月・二重星アルヒレオなどを観望(雨・曇天の場合も星空解説は実施)
日時 8月5・19日の午後7時~8時30分
費用 無料
申し込み 不要、直接会場へ

太陽観望会

内容 天体望遠鏡と太陽観測器材を使って、黒点や表面から吹き上がる炎の様子を観望
日時 8月の毎週土・日曜日の午前10時~11時30分、午後1~3時(雨・曇天の場合は中止)
会場 入口前広場
費用 無料
申し込み 不要、直接会場へ
天気の様子で実施するかどうか分からない場合は、当日、電話でお問い合わせを。



太陽を観望するための望遠鏡

プラネタリウムで10年前の八王子の様子を上映

こども科学館で平成二年に製作した全天周映画「こんにちは八王子」を上映します。
八王子まつりや、四季折々の景色の高尾山・ニータウンの開発されていく様子などを迫力ある空からの映像をまじえて紹介する映画です。
日時 8月1~31日の午後1時20分~1時30分(日曜日は午後1時から)
費用 無料(入館料は必要)

パソコン室の開放

日時 8月1~31日の午前10時~正午、午後1~4時
費用 無料(入館料は必要)

プラネタリウム番組「名探偵コナン」投影中

こども科学館ではプラネタリウム番組「名探偵コナン」天才天文学者のメッセ「ジ」を投影中です。テレビやマンガで人気のコナンが、プラネタリウムで大活躍。このほか、「今夜の星空」の解説も同時に行います。

プラネタリウム番組の投影回数を変更

8月15~16日は休日と同様プラネタリウム番組を1日5回投影します。

なお、15日は、わかりやすい天文講座「開催のため、午前10時から」の投影はありません。

地区スポーツ教室

市民の皆さんに、身近な小・中学校などでスポーツを楽しんでいただこうと行っている地区スポーツ教室。詳しくは、各地区の連絡先にお問い合わせください。
 表中の記号= バドミントン 卓球 パレーボール ソフトボール ミニテニス インディアカ トリム グラウンドゴルフ 社交ダンス ゲートボール フォークダンス バasketボール ソフトバレーボール スポーツ民踊 レクダンス 剣道 スポーツダンス ミニバスケボール ユニホック ソフトボール(女子) 21 軟式野球 22 壮年サッカー 23 ソシアルダンス 24 ネオテニス 25 フットサル

地区	種目	会場	連絡先
第1		一小、五中	大久保 46・3859
第2	24	二小	梅澤 24・4877
第3	24	三小、六中	古家 22・8234
第4	24	四小、五中	関谷 42・2949
第5	24	五小	和田 22・0111
第6	24	六小、三中	久保 24・3965
第7	24	七小	田川 66・0603
第8	24	八小、小宮小、高倉小、石川中、宇津木台小	萱野 42・4545
第9		九小、二中	小川 26・4462
第10	24	十小、大和田小	石山 44・3693
中野	24	清水小、中野北小	大塚 23・7763
浅川		東浅川小、浅川小	坂戸 61・0341
由木		由木東小、由木中央小、由木西小、南大沢小、柏木小、由木中	栗本 76・8199
多摩ニュータウン	21 22 24 25	松が谷小、三本松小、鹿島小、由木東市民センター、大塚公園	松田 76・4143
横山中野	23 24	山田小、散田小、横山二小	戸田 61・0958
横山南部	24	稲荷山小、寺田小、横山一小、殿入小、上館小、櫛田小	志村 61・6845
横山北部		長房小、船田小、長房市民センター	設楽 62・6153
元八王子	24	元八王子小、元八王子東小、上巻分方小、式分方小、横川小	村田 24・2497
恩方	24	恩方一小、恩方二小、元木小	前原 51・6639
川口	24	上川口小、美山小、川口小、松枝小、檜原小、陶鎔小、川口中、檜原中	小池 22・2823
加住	24	加住小、加住中	吉野 91・1916
由井東部	24	由井一小、長沼小、高嶺小、打越中	小林 35・4019
由井西部		片倉台小、由井二小、由井三小、みなみ野小	川幡 35・9847

夕焼ふれあいの里で さまざま催し

会場・問い合わせ 夕やけ小やけ文化農園(〒192-0156上野方町2030 52・3072)
 入園料 200円(中学生以下は100円)

写真教室
 内容 園内の花や風景などを対象に
 写真撮影の方法をアドバイス
 日時 8月6・21・27日の午前10時
 30分〜午後2時30分
 持ち物 カメラ、フィルムなど

体験教室
 内容 木工細工 コラージュ作り
 日時 8月26日(土)の午前10時〜
 午後3時 正午〜午後4時

費用 無料(入園料は別に必要)
 申し込み 不要、直接会場へ

定員 50名 100名とも
 抽選)
 費用 3000円 5000円と
 もに材料費、入園料は別に必要)
 申し込み 往復バス(1枚5名まで)
 に教室名と参加者全員の住所・氏名(ふりがな)・電話番号、返信面のあて名を書いて、8月14日消印

有効(までに八王子市夕やけ小やけ文化農園へ)
 植物で染める色見本ノート
 内容 植物を使ったさまざまな染料で染める色見本ノートの作製
 日時 8月27日(日)午前10時〜午後3時
 費用 千円(材料費、入園料は別に必要)
 申し込み 不要、直接会場へ

有効(までに八王子市夕やけ小やけ文化農園へ)
 植物で染める色見本ノート
 内容 植物を使ったさまざまな染料で染める色見本ノートの作製
 日時 8月27日(日)午前10時〜午後3時
 費用 千円(材料費、入園料は別に必要)
 申し込み 不要、直接会場へ

とびだせ 遊すキャンパ

満天の星空のもと、楽しいプログラムを通じて新しい仲間を作ってみませんか。
 対象 市内在住・在勤・在学の18〜28歳の方
 内容 フィールドゲームナイトイベントなど
 期日 9月16〜17日(1泊2日)
 会場 夕やけ小やけ文化農園キャンプ場
 定員 30名(抽選)
 費用 3千円(食費、保険料など)
 申し込み 電話またはハカキに住所・氏名・性別・年齢・電話番号を書いて、8月25日(必着)までに八王子青年団体連絡協議会(〒192-8501八王子市役所社会教育課内 20・7334)へ

カンタンの声を聞く会

動物の宝庫・高尾山で鳴く虫の王様、カンタンをはじめとした秋の虫たちの競演をお楽しみください。八王子周辺の虫の生態についての講演も行います。
 集合 9月9日(土)午後4時に高尾山薬王院本坊解散は午後9時ごろケーブルカー清滝駅前へ
 講師 昆虫研究家・小野公男さん
 定員 120名(先着順)
 費用 4千円(夕食代など)
 持ち物 雨具、防寒具など
 申し込み 直接または電話で、八王子観光協会(市役所9階 20・7381)へ

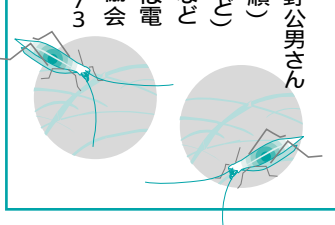

健康ガイド

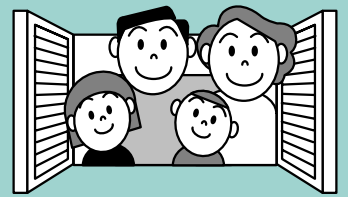

乳・幼児健診

3〜4か月・1歳6か月・3歳
児健診について、該当するお子さ
んの保護者に健診通知を郵送し
ました。通知に指定された会場で
健診をお受けください。

なお、該当する方で、通知の届
かない場合は、保健予防課 25
・9128へご連絡を。

対象 3〜4か月児健診：平
成12年4月生まれのお子さん
1歳6か月児健診：平成11
年1月生まれのお子さん
3歳児健診：平成9年7月
生まれのお子さん

子宮がん検診

対象 市内在住で昭和46年4
月1日までに生まれた女性勤
務先などで受診できる方を除く
内容 問診、視診、頸(けい)部細
胞診、内診

医師が必要と認められた方には
体部細胞診も行います。
期間 9月中(病・医院の休診日

子宮がん検診の ハガキの記入例

子宮がん検診希望
郵便番号
住所
氏名(ふりがな)
生年月日・満年齢
電話番号
子宮がん検診受診の
有無(前回の受診年月)

を除く)

受診場所 産婦人科のある市指
定の病・医院

定員 2,500名(先着順)

費用 無料(体部細胞診で特殊
器具などを使う場合は有料)

申し込み ハガキに右の記入例の
ように書いて、8月7日(必着)
までに八王子市医療対策課(〒
193 0944館町1163 66
・0152)へ

8月下旬までに受診通知を郵
送します。次の募集は本紙9月
1日号でお知らせします。

胃がん検診

対象 市内在住で、昭和41年4
月1日までに生まれた方。た
だし、次の方は除きます。

今年2月以降に胃部X線検査
を受けた 胃、または十二指
腸の手術を受けたが、現在治
療中(間接撮影では手術の傷
跡にできたがんは見つけにくい
ため、医療機関で精密検査を)
勤務先などで受診できる
妊娠中、またはその可能性が
ある

内容 問診、胃部X線検査(バリ
ウムを使った間接撮影)

胃がん検診日程表

会場	期日
医療対策課(医療センター内)	9月1・12日
保健センター(平岡町)	9月4・18日
市民体育館	9月8日
恩方農村環境改善センター	9月22日
横山事務所	9月4・8日
元八王子事務所	9月5・7日
由井事務所	9月14日
北野事務所	9月6・11・18日
大和田市民センター	9月13日
中野市民センター	9月1日
由木中央市民センター	9月5・20日
由木東市民センター	9月6・14日
石川市民センター	9月20日
川口市民センター	9月12日

胃がん検診の ハガキの記入例

胃がん検診希望
第1希望会場名・期日
第2希望会場名・期日
郵便番号 住所
氏名(ふりがな)・性別
生年月日・満年齢
電話番号
前回の胃がん検診の受診年月
糖尿病・高血圧症などの服
薬の有無。あればその病名

会場・期日 右表のとおり
時間 午前中(詳しくは、後日通
知します)

定員 千名(先着順)

費用 無料

申し込み ハガキに右の記入例の
ように書いて、8月7日(必着)
までに八王子市医療対策課(〒
193 0944館町1163 66
・0152)へ

8月下旬までに受診通知を郵
送します。次の募集は本紙9月
1日号でお知らせします。

歯の健康教室

対象 40歳以上で、歯ぐきからの

出血・歯ぐきがやせる・口臭など
でお悩みの方

内容 だ液テスト・ブラッシング実
習など

期日・会場 8月9日(水)：保健
センター(平岡町)、8月23日(水)
：保健センター(南大沢分室、8
月25日(金)：保健センター(西寺
方分室)

時間 午後1時30分〜3時

定員 各15名(先着順)

費用 無料

申し込み 電話で保健予防課
25・9128へ

対象 初めて出産する妊婦
内容 お産の経過と呼吸法・保
育

日時 8月18日(金)午後1時30分
〜3時30分
会場 保健センター(平岡町)

講演会「忘れても、しあわせ」

痴ほうの義母の介護での戸
惑いや苦悩、家族の混乱などの
エピソードを著書にした小菅もと
子さんにお話をうかがいます。
日時 9月1日(金)午後2時〜
会場 学園都市センター
(八王子スクエアビル内)



小菅もと子さん

定員 250名(抽選)

費用 無料

申し込み 往復ハガキに「講演会」と住所・氏名・年齢・
電話番号、車イスで来場の方は「車イス」、付添いの方
と同行の場合は「付添い」、返信面のあて名を書いて、
8月11日(必着)までに八王子市保健予防課(〒192
0061平岡町18 3 25・9128)へ
当日は要約筆記があります。

訪問基本健康診査

対象 市内在住で昭和36年4月
1日までに生まれた方で、在宅
で寝たきりかそれに準ずる方

内容 問診、視診、打聴診、血圧
測定、尿検査、血液検査(脂質
検査・貧血・肝機能・腎機能・
血糖検査)などを受診可能な
範囲で実施

期間 9・10月

費用 無料

申し込み 8月10日までに電話
で、医療対策課 66・015
2へ

期間中の受診は1人1回。日
時や医師はご希望に添えない場

八王子駅ビル献血ル ームが改装オープン

合があります。また、介護をして
いる方で、基本健康診査の対象と
なる方は、11月末までに病・医院
で受診してください。

八王子駅ビル献血ルームでは、
市民の皆さんにより快適に献血
をしていただくため、8月2日(水)
に改装オープンします。なお、8
月中は記念のキャンペーンを行
っています。

問い合わせは、東京都西赤十字
血液センター(042・529・
0405)へ。

未接種のお子さんは 早めに予防接種を

次に該当するお子さんと、市で

実施している個別予防接種をまだ接種していない方は下の表の協力医院などに予約して早めに接種しましょう。対象年齢内でしたら費用は無料です。問い合わせは保健予防課 25・9128

対象など 三種混合：3か月から7歳5か月まで 二種混合(二期)：11歳から12歳11か月まで 麻しん(はしか)：1歳から7歳5か月まで 風しん：昭和62年10月2日以降生まれは、1歳から7歳5か月まで 昭和62年10月1日以前生まれは、12歳から15歳11か月まで 日本脳炎：一期(6か月から7歳5か月まで)二期(9歳から12歳11か月まで)三期(14歳から15歳11か月まで)

ポリオ予防接種について

市はポリオの予防接種を今年5月17日から見合わせています。また、5月中のポリオワクチンについては、厚生省で品質・安全性に問題がないことが確認されました。しかし、再開の時期などについてはまだ未定です。再開する場合は本紙などでお知らせします。

(25・9128)

個別予防接種(ポリオ(注)、三種混合・二種混合)協力医院などの一覧表

地区	医院などの名称	所在地	電話	地区	医院などの名称	所在地	電話	
本 市	知野整形外科医院	横山町20 15ノモス八王子1F	43・0073	南 大 沢	吉岡内科クリニック	南大沢3 5 1	76・1211	
	福原医院	八日町4 16	23・3238		由木平クリニック	南大沢4 14 2	75・5811	
	八王子中央診療所	八幡町5 11	26・5591		南大沢クリニック	南大沢5 14 4 1	74・7766	
	酒井内科医院	千人町2 7 8	61・2539		熊沢内科クリニック	松木31 18	70・3331	
	大熊内科クリニック	千人町2 19 15長塚ビル3F	67・3488		服部クリニック	別所1 15 18	75・0032	
	倉田医院	千人町3 17 20	61・7915		中島内科小児科	別所2 1ピア長池内	76・0099	
	東條医院	千人町4 6 7	61・6590		いしづか内科クリニック	散田町3 13 6	68・0841	
	坂本クリニック	日吉町4 20	22・2601		さとう小児科医院	散田町5 4 20	64・6230	
	八木医院	本町12 13	22・0872		中村医院	めじろ台1 18 4	61・5191	
	はぎの医院	本町14 7	22・2206		めじろ台産婦人科	めじろ台1 29 14	61・2047	
	山	田中内科医院	明神町2 11 1	45・6144	渡辺医院	長房町373 2	63・3263	
		京王八王子クリニック	明神町4 7 14八王子ONビル2F	45・7878	朝比医院	長房町519 52 101	64・4008	
		秋山内科医院	子安町1 32 7	43・0212	廣井内科	狭間町1800 71	65・4310	
		鈴木診療所	子安町2 10 14	42・3923	くぬぎだクリニック	梶田町554 10	69・3561	
		大島医院	子安町3 5 9	42・1932	はしもと小児科	梶田町557 3	68・8555	
		内科小児科笹本医院	子安町3 6 1	42・1429	井脇小児科医院	梶田町1214 1めじろ台ハイム	63・2049	
		沼沢医院	子安町4 20 9	22・2369	石井小児科医院	館町1097 1 18	63・3313	
		がもうクリニック	東町3 9鈴木ビル3F	48・1268	小野医院	寺田町490	66・1556	
		宮崎小児科医院	寺町52	22・0094	加地医院	大楽寺町137	51・5341	
		大生医院	万町82 1	22・4769	健友医院	大楽寺町408	22・3662	
	元 八 王 子	岡部外科医院	万町123 5	22・3439	福田内科医院	大楽寺町426 2	26・4664	
		出構医院	上野町103 18	22・3656	日下クリニック	横川町108 35	26・0550	
		でかもクリニック	上野町103 18	22・3656	柴田産婦人科医院	横川町515	25・0303	
		こども診療所	小門町10 3	25・0023	横川内科クリニック	横川町550 23矢野ビル1F	25・7711	
		安藤外科内科クリニック	小門町18	22・4561	つつじヶ丘診療所	横川町668 69	24・3056	
		富士森内科クリニック	台町2 14 20	21・0300	城山病院	元八王子町3 2872 1	65・2611	
		大城小児科	台町3 27 17	25・0114	恩方	宮本内児科	下恩方町839	51・3891
		敏久内科クリニック	暁町2 4 9	24・3535	川口医院	川口町1597 2	54・2321	
		中野団地診療所	中野山王3 6 4 107	23・5488	西田橋医院	川口町3306 5	54・5743	
		伊藤内科小児科医院	大和田町4 15 14	42・6734	永尾医院	犬目町167 3	23・0835	
川 口	小松整形外科	大和田町5 30 28	42・4017	勝咽科医院	B原町556 1	25・2727		
	吉田医院	大和田町7 4 11	42・1547	根岸耳鼻咽喉科気管食道科医院	B原町1483 12	25・3394		
	浅 川	金井内科医院	東浅川町336 5	63・1677	山下内科クリニック	左入町434 1	91・1737	
		高尾右田医院	東浅川町873 4	63・0560	鳥羽クリニック	みつ台1 18 1	91・1044	
		森原診療所	初沢町1307 4	61・8190	吉岡医院	みつ台2 3 18	91・3419	
	由 木	岡島医院	下柚木671	76・8026	ゆずりは医院	片倉町319 4	37・1377	
		式番街メディカルクリニック	上柚木3 6 1	70・7288	岩田医院	片倉町446 17	35・1482	
		ひめのクリニック	堀之内2 10 29	75・9995	杉山医院	片倉町709 9駅前FLAT1F	35・0707	
		小磯クリニック	堀之内3 4 12	74・8088	宮武医院	片倉町1221 26	36・8317	
	由 木 東	東中野診療所	東中野526 1	74・1660	みなみ野外科・整形外科	西片倉3 1 21みなみ野クリニックセンター2 1	32・5855	
宮田医院		大塚58 64	76・7035	古谷医院	西片倉3 1 21みなみ野クリニックセンター2 3	32・6866		
大塚診療所		大塚224 1	70・8061	北野小児科	北野町545 3きたのタウンビル6F	45・8715		
ささき小児科医院		大塚639 12	76・6655	北野内科クリニック	北野町562 4	43・1555		
鹿島クリニック		鹿島5	76・0776	林産婦人科	打越町608 8	36・8719		
斎藤医院		鹿島945 89	76・1963	堀越医院	北野町4 27 3	35・3776		
水谷医院		松が谷16	76・0038	中田医院	長沼町60 4	35・9552		
南 大 沢	御殿山クリニック	鎌水428 160	77・1500	石川	あだちクリニック	高倉町29 14	48・6500	
	こどもクリニック南大沢	南大沢2 27フレスコ南大沢4F	70・8700	宇津木台クリニック	久保山町2 43 3	91・4880		

(注) ...ポリオ予防接種については、現在、休止中です。



募集

科学技術功労者等表彰受賞候補者の推薦

科学技術庁は毎年4月に科学技術に関する顕著な功績をあげた方を対象に、表彰を実施しています。市内の事業所などに勤務する方(個人の場合は市内に住所を有する方)で自薦、他薦は問いません。詳しくは商工課 20・7252へ

表彰内容 科学技術功労者、研究功績者、科学技術振興功績者、科学技術普及啓発功績者(申込締切8月31日)、職域における創意工夫功労者(申込締切9月30日)

ハートピア公社の協力会
家事や介護などの在宅サービスをを行う協力会員募集の説明会を行います。
日時 8月28日(月)午後2時~3時30分
会場 市役所903会議室
定員 50名(先着順)

申し込み 電話でハートピア公社 (20・7265)へ
国民健康保険課の嘱託員
職種 納付推進員、資格課 税事務専門員
対象 次のすべてに該当する方
昭和15年4月2日~55年4月1日生まれ、国民健康保険制度に理解があり、積極的に協力できる、心身ともに健康、土・日曜日の勤務が月2回以上できる、パソコン(文書作成・表計算)が使える
内容 保険税未納世帯を訪問し、税の徴収、納税相談などを行う
募集人員 若干名
試験内容 作文、面接
試験日 8月予定。後日応募者へ連絡

申し込み 8月7日まで市役所 2階国民健康保険課で配布する申込書に記入して、直接、国民健康保険課 20・7236へ

申し込み 8月7日まで市役所 2階国民健康保険課で配布する申込書に記入して、直接、国民健康保険課 20・7236へ

申し込み 8月7日まで市役所 2階国民健康保険課で配布する申込書に記入して、直接、国民健康保険課 20・7236へ

講座・教室

市民大学講座『四谷怪談』の映画誌
日時 8月29日(火)午後2~4時
会場 クリエイトホール視聴覚室
講師 工学院大学助教授・吉田司雄さん
定員・費用 72名(抽選)・無料
申し込み 往復ハガキに、映画誌と住所・氏名・年齢・電話番号、返信面のある名を書いて、8月11日(必着)までに八王子

申し込み 8月7日まで市役所 2階国民健康保険課で配布する申込書に記入して、直接、国民健康保険課 20・7236へ

市中央公民館(〒192 0082 東町5-6 48・223)へ
ホームヘルパー養成講習 (2級課程)
対象 市内在住の60歳未満で、現在ホームヘルパーとして働いているか、働きたい方
日時 10月5・6・12・13・17・19・20・24・26・27・31日、11月2・7・9・10日、12月7・8日の午前9時30分~午後4時30分 (ほかに11月13日~12月6日に実習5日間)
会場 総合福祉センター(東浅川町)
定員 30名(抽選)
費用 6千800円(テキスト代)
申し込み 往復ハガキに、2級ヘルパーと住所・氏名・生年月日・電話番号、職業(勤務先)、受講の理由、返信面のある名を書いて、8月16日(必着)までに八王子市役所高齢者相談課(〒192 8501 20・7420)へ

申し込み 8月7日まで市役所 2階国民健康保険課で配布する申込書に記入して、直接、国民健康保険課 20・7236へ

申し込み 8月7日まで市役所 2階国民健康保険課で配布する申込書に記入して、直接、国民健康保険課 20・7236へ

申し込み 8月7日まで市役所 2階国民健康保険課で配布する申込書に記入して、直接、国民健康保険課 20・7236へ

申し込み 8月7日まで市役所 2階国民健康保険課で配布する申込書に記入して、直接、国民健康保険課 20・7236へ

申し込み 8月7日まで市役所 2階国民健康保険課で配布する申込書に記入して、直接、国民健康保険課 20・7236へ

(住所・氏名を書いたもの)、「希望動機」の作文(400字以内)を同封して、8月14日(必着)までに八王子市心身障害者福祉センター(〒193 0931 台町2-7-22 24・5850)へ
家庭教育講座「親子手作りおもちゃ」
対象 市内在住の小学生とその保護者
日時 8月27日(日)午前10時~正午、午後2~4時
会場 南大沢公民館
講師 児童館指導員・小野修二さん
定員 親子2名で各10組(抽選)
費用 無料
申し込み 往復ハガキ1組1枚に、「おもちゃ」と希望時間・住所・親子の氏名(ふりがな)・年齢・電話番号、返信面のある名を書いて、8月10日(必着)までに八王子市南大沢公民館(〒192 0364 南大沢2-27-79)へ

申し込み 8月7日まで市役所 2階国民健康保険課で配布する申込書に記入して、直接、国民健康保険課 20・7236へ

申し込み 8月7日まで市役所 2階国民健康保険課で配布する申込書に記入して、直接、国民健康保険課 20・7236へ

申し込み 8月7日まで市役所 2階国民健康保険課で配布する申込書に記入して、直接、国民健康保険課 20・7236へ

申し込み 8月7日まで市役所 2階国民健康保険課で配布する申込書に記入して、直接、国民健康保険課 20・7236へ

申し込み 8月7日まで市役所 2階国民健康保険課で配布する申込書に記入して、直接、国民健康保険課 20・7236へ

スポーツ

運動施設の一般利用中止
市民球場...10月1・4・5・7・9・12・14・16・21・25・26・28・29日の昼間、1・8・9・29日の夜間
北野球場...10月1・4・9

健康管理に役立てて

基本健康診査・がん検診
昨年度に市が実施した基本健康診査、がん検診の結果がまとまりました(表参照)。基本健康診査を受診し、異常が見つかった方は約八五%。これには、生活習慣に起因する、生活習慣病が多く含まれています。
こうした健診は、普段気づいていない病気の発見や年齢とともに変化する体の状態が分かり、健康管理に役立てることが出来ます。市は、基本健康診査で生活指導が必要とされた方に、健康相談を実施しています。
また、がん検診の結果、精密検査が必要とされた方には、検査を受けるようお勧めするなど病気の予防と早期発見・早期治療の推進に努めています。問い合わせは医療対策課 66・015へ。

がん検診

検診名	受診者数	異常なし	がん発見者数	発見率	
胃がん	6,186人	5,177人	15人	0.24%	
肺がん	1,099	1,072	1	0.09	
大腸がん	5,281	4,869	9	0.17	
子宮がん	頸部	12,719	12,640	16	0.13
	体部	1,671	1,565	1	0.06
乳がん	12,184	11,803	21	0.17	

基本健康診査

受診者数	異常のあった人	
57,494人	48,713人(84.7%)	
主な疾患	疾患者数	割合
高脂血症	26,724人	46.5%
高血圧	20,347	35.4
心臓病	18,119	31.5
肝疾患	8,669	15.1
腎疾患	8,529	14.8
貧血	8,313	14.5
糖尿病	7,881	13.7
高尿酸血症	5,880	10.2
高血圧境界領域	5,087	8.8
呼吸器疾患	5,012	8.7
その他	8,862	15.4

上記疾患は「疑い」を含む、1人で複数の項目に該当する場合があります。

「ホームヘルパー研修受講費の一部助成」対象者を拡大

本紙7月1日号でお知らせした受講費の一部助成の対象者を次のとおり拡大します。
対象 市内在住で、介護保険の認定を受けている要介護者及び要支援者を介護しているか、介護していた家族で平成12年度中に訪問介護員研修2級または3級課程を修了した方
問い合わせ 高齢者相談課 (20・7420)へ

・11・18・25日の昼間、8・22日の午前8時45分～10時45分 滝

方原野球場：10月15・22日

高倉球場：10月1・15日、28日の午前8時45分～午後0時45分

市田少年野球場：10月1・8・9・14・15・22・28・29日、5・19日の午前8時45分～午後0時45分

川町少年野球場：10月1・8・9・14・15・22・28・29日 富士

森テニスコート：10月1・9・15・18・22・24・29・30日の昼間、4・25日のA・C・E面の昼間 市田

テニスコート：10月15・22日

滝方原テニスコート：10月15・22・29日 滝方原サッカー場：10月

8・9・14・22日 市田少年サッカー場：10月1・8・9・15・22日

川町少年サッカー場：10月1・8・9・15・22・29日、4・11・14・18・25・28日の午前8時45分～午後0時45分、7日の午後0時45分～4時45分 滝方原自由広場

：10月1・4・7・8・21日

市民体育館の休館

8月5日(土)は休館します。

市民体育館の一般利用中止

8月12・15日：テニスコート

健康体操教室

対象 市内在住・在勤で20歳以上の方

期日 10月～来年3月の平日(全10回)

時間 テニスコート：午前10～11時、ストロイチ：午後1時30分～2時30分

コース名：会場 月曜：由木東

火曜：中野 水曜：恩方

木曜：北野 金曜：台町の各市民センター

定員 各30名(抽選)

費用 千400円(傷害保険料など)

申し込み 各市民センター・体育館・市役所8階体育課にある申込用紙またはハガキに希望するコース名、会場と住所・氏名・年齢・性別・電話番号を書いて、8月15日(必着)までに直接、または郵送で八王子市役所体育課(〒192 8501 20-7335)へ

催し

小島善太郎展(パリから八王子)

日時 8月2～6日の午前10時～午後6時(6日は午後4時まで)

会場 いちようホール

入場料 無料

問い合わせ 文化振興財団(21・3005)へ

ロビーコンサート

期日・演奏者 8月12日(土)：木下由紀子さん、内田麻利子さん、丸山(土)：兒玉安代さん、丸山(土)

時間 午後0時15分～0時45分

会場 いちようホール

入場料 無料

問い合わせ 文化振興財団(21・3005)へ

作品 シネマ・フレスコ

出演 栗原小巻、加藤剛ほか

日時 8月12日(土)午前10時～正午、午後2～4時

会場 南大沢公民館 79・2208)

定員 各70名(先着順)

費用 無料

申し込み 不要、直接会場へ

シアター川口

作品 「哀愁」

主演 ビバアンリ

日時 8月6日(日)午前10時～11時50分、午後2時～3時50分

会場 川口公民館 54・8450)

定員 各70名(先着順)

費用 無料

申し込み 不要、直接会場へ

市民映画館

作品 「ヒボクレスたち」

主演 古尾谷雅人

日時 8月19日(土)午前10時～正午、午後2～4時

会場 クリエイトホール視聴覚室

定員 各72名(先着順)

費用 無料

申し込み 不要、直接会場へ

問い合わせ 中央公民館 48・2232)へ

市民納涼公演「織りなす共演」観覧

対象 中学生以上の方

内容 洋舞・日本舞踊・新舞踊・大正琴・合唱・民謡・劇・長唄

開演日時 8月20日(日)午後3時

会場 いちようホール

申し込み 往復ハガキに「納涼公演」と住所・氏名・電話番号、返信面のおてがきを書いて、8月14日(必着)までに八王子文化連盟・伊藤〒192 0911打越町1069 1102)へ

問い合わせ 八王子文化連盟事務局(66・7854)か社会教育課(20・7333)へ

その他

乳幼児医療費助成制度現況届の提出を

乳幼児医療費助成制度を受けている方は、7月下旬に郵送した現況届を今月25日までに提出してください。問い合わせは児童課(20・7368)へ。

特別土地保有税の申告と納付

昨年7月1日から今年6月30日までに、市内に合せて5千平方メートル以上の土地を取得した方(個人または法人)は、8月31日までに申告・納付してください。非課税制度など詳しくは、資産税課(20・7355)へ。

国民年金基金で老後にゆとりを

国民年金基金は、通常の老齢基礎年金に上乘せする年金。この基金には、20歳以上60歳未満で、自営業者などの第1号被保険者の方が加入できます。掛け金は所得税や市・都民税の社会保険料控除の対象となり、受け取る年金額は公的年金控除の対象となるなど、優遇措置があります。詳しくは、都国民年金基金 03・5285・8800)へ。

老齢福祉年金の定時届は

今月25日(土)までに

老齢福祉年金を受けている方は、今月25日(土)までに定時届を提出してください。これは来年7月までの老齢福祉年金を受ける資格を決定する大切なものです。8月7日(土)郵送される国民年金証書(緑色の手帳)で、8月支給分の年金を郵便局で受け取ってから、同封の定時届と一緒に返信用封筒に入れて、返送してください。なお、今回から証書が新しくなりましたので、証書の印鑑欄に年金を受け取る際に使用する印鑑を押印のうえ郵便局へお出ください。また、老齢福祉年金の支給が停止されている方は、定時届だけを返送してください。問い合わせは国民年金課(20・7239)へ。

国民健康保険加入者に医療費の額を通知

市は毎年、国民健康保険の加入者に医療費の額をお知らせしています。今回対象となるのは今年5月に受診し、各医療機関から一定額を超える医療費の請求があった方です。今月下旬ごろ各世帯に郵送します。詳しくは、国民健康保険課(20・7235)へ。

就学義務猶予免除者中学校卒業程度認定試験

この認定試験は、来年3月31日までに満15歳以上になる、やむを得ない理由で義務教育を修了していない方(日本の国籍を有しない方を含む)を対象に、中学校卒業程度の内容の試験を行います。合格すると高校の入学試験を受けることができます。

願書の受付期間 8月1～31日

試験日 11月6日(月)合格発表は12月上旬(土)

問い合わせ 都義務教育心身障害教育課(03・5330・6752)へ

戦没者の父母などの方へ

戦没者の父母など(養父母・祖父母を含む)に対する特別給付金第十六回号の手続きが8月1日から始まります。特別給付金1号(特別甲慰金の受給者は除く)。手続きは、市役所2階福祉総務課(20・7242)へ。

「広報はちおうじ」はインターネットでも

「広報はちおうじ」は、今号がインターネットのホームページでもご覧になることができます。問い合わせは企画政策室(広報担当) 20・7228)へ。



「静物 秋」

ドライバー教室

日時 8月10日(木)午後3～5時
会場 市民会館

浅川小学校

(初沢町1335)

8月4～13日

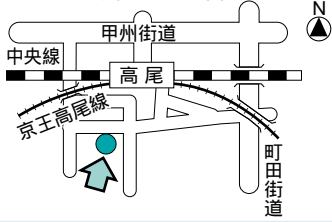

開放校のご案内

開放時間は、午前9時30分～11時30分と午後1～3時(最終日は午前9時30分～11時30分)です。

写真は削除しました。

宇津木台小学校

(久保山町2 18)

8月12～21日

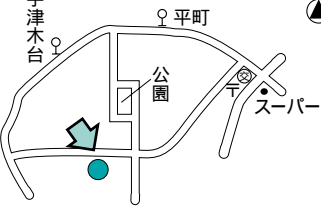

元木小学校

(下恩方町515 1)

8月7～16日



別所小学校

(別所2 44)

8月5～14日

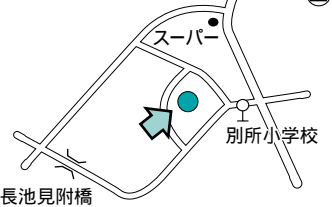

上川口小学校

(上川町1099)

8月11～20日

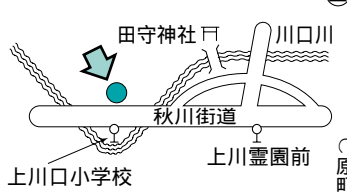

5つの小学校のプールを開放 気軽に水泳を楽しんで

市は市民の皆さんに気軽に水泳を楽しんでいただくこと、市内の五つの小学校のプールを無料で開放します。

開放校と期間、時間は左図のとおり。期間中、どなたでも利用できますが、未就学のお子さんは保護者の同伴が必要です。また、保護者も水着・水泳帽の着用を。遊泳中は貴金属をはき、また、保護者も水着・水泳帽の着用を。遊泳中は貴金属をはき、また、保護者も水着・水泳帽の着用を。

市は市民の皆さんに気軽に水泳を楽しんでいただくこと、市内の五つの小学校のプールを無料で開放します。

開放校と期間、時間は左図のとおり。期間中、どなたでも利用できますが、未就学のお子さんは保護者の同伴が必要です。また、保護者も水着・水泳帽の着用を。遊泳中は貴金属をはき、また、保護者も水着・水泳帽の着用を。

市は市民の皆さんに気軽に水泳を楽しんでいただくこと、市内の五つの小学校のプールを無料で開放します。

開放校と期間、時間は左図のとおり。期間中、どなたでも利用できますが、未就学のお子さんは保護者の同伴が必要です。また、保護者も水着・水泳帽の着用を。遊泳中は貴金属をはき、また、保護者も水着・水泳帽の着用を。

市税の話あれこれ ⑤

督促状・催告書が届いた場合

市税を納め忘れていたら督促状がきました。どうすればいいのですか。

市税は、それぞれの税目ごとに納期限が決まっています。この期限までに税金が納められていない場合、督促状を送付します。

督促状は、納期ごとに送付し、それでも納めていない場合に催告書を送付します。催告書には、納めていない市税の種類と未納額、延滞金を表示します。これらは、取扱期限内であれば、督促状・催告書の裏面に記載の金融機関などで納付できます。期限を過ぎてしまうと延滞金の額が変わってしまったり、金融機関などによっては受け付けてくれなかったりすることもあります。この場合は、納税課へお問い合わせください。

問い合わせ 納税課(20・7225)へ

世帯と人口

(平成12年7月1日現在)

	住民基本台帳	前月比	外国人登録
世帯数	210,636	+ 276	
人口(男)	263,147	+ 146	2,484
(女)	255,001	+ 169	3,116
計	518,148	+ 315	5,600

市徽章…大正6年、市制施行を記念して、制定したものです。

自然

じおっちゃん

ウバユリ



夏になると、八王子市の花ヤマユリよりやや遅れて、丘陵や山ではウバユリの花が盛りとなる。高さ一メートルにもなる茎の先に、淡い緑白色の地味な花を数輪横向きに咲かせる。単子葉植物ながら網状の脈の葉はせうかく花が咲き始めたというのに、このころになると枯れてしまうものが多い。ウバユリの名は、この葉の様子を、歯が抜けた姥(うば)にかけて付けられたものだ。

ウバユリは、あちこちで見られるが八王子駅の北の方にある都立小宮公園にもたくさん生えている。冬になると、茎の先に上向きについた実が割れ、おむすび形で薄く平べったい種子がたくさん飛び出す。(八王子自然友の会)