

広報 はちおうじ Hachioji

6.15
令和8年(2026年)
No.1593



実証実験を実施

はちバスは10月から
新たなコースで運行

住民主体のまちづくり事業支援補助金

地域の魅力を高める事業を募集

あなたのまちを、
あるけるまち。
八王子

地域の笑顔に シニアのチカラ

子どもたちに囲まれて笑顔を見せるのは、八王子市シルバー人材センターの会員です。宮上小で「放課後子ども教室」の安全管理員として、放課後に遊ぶ子どもたちを見守っています。同センターでは、多くの会員がさまざまな業務で活躍中。地域を元気にするために、一緒に活動してみませんか。詳しくは4ページをご覧ください。

実証実験を実施

はちバスは10月から 新たなコースで運行

☎交通事業課 ☎620・7432 ☎626・3137

市内の路線バスなどがない交通空白地域を中心に運行している地域循環バス「はちバス」。現在の4コースでの運行を9月で終了し、10月からは運行コース変更に向けた実証実験を行います。

運行コース 下図のとおり

運行回数 各コース週3回

運賃 200円(小学生・障害のある方は100円)

シルバーバスの更新案内の確認を

はちバスでも利用できる「シルバーバス」は、10月の更新時からICカード(PASMO)に変更されます。手続方法など、詳しくは東京バス協会から6月中に送付される更新案内をご覧ください。問い合わせは東京バス協会(☎03・5308・6950)へ。
※市ではシルバーバスの手続きはできません。

運行コース

- ①コース 西八王子・高尾駅、東京医科大学八王子医療センターなど
- ②コース 元八王子事務所、都営長房アパートなど
- ③コース めじろ台・狭間・八王子みなみ野駅、館事務所など
- ④コース 北野・片倉・長沼駅など
- ⑤コース 元八王子事務所、元八王子・恩方市民センターなど
- ⑥コース 加住事務所、犬目町西部会館など
- ⑦コース 八王子市役所、横川町住宅など
- ⑧コース 大和田市民センター、東海大学医学部附属八王子病院など
- ⑨コース 由木事務所、南陽台自治会館など
- ⑩コース 京王堀之内駅、松が谷・別所小など

※運行コースは交通企画課(☎620・7303 ☎627・5915)までお問い合わせください。

運行コース案内図 (10コース)



停留所など、詳しくはこちらから



物価高騰対応事業者支援金

6月15日から申請受付を開始

物価高騰対応事業者支援金専用コールセンター
☎0120・593・081(土日曜日、祝日を除く
午前9時～午後5時)

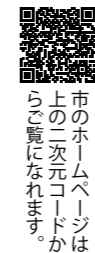

物価高騰の影響を受けている中小企業の事業継続を支援するため、支援金を交付します(交付には審査あり)。申請方法など、詳しくは市のホームページをご覧ください。

近2期の決算を比較して、営業利益が赤字、または営業利益率が前期より増加していない。▼直近2期の決算を比較して、経費が前年度比で3%以上かつ、10万円以上増加している

支給額 1事業者あたり10万円
申請期間 6月15日～8月31日

市民と市長のふれあいトーク

中野市民センターまつり内で開催

☎広聴課 ☎620・7411 ☎620・7322

市民委員の公募やパブリックコメントなどには上のマークを表示しています。



市民の皆さんと市長が直接対話する「市民と市長のふれあいトーク」を市民センターまつり内で開催します。地域での活動や、日頃感じていることなど、皆さんの声をお聞かせください。申込不要、直接会場へお越しください(手話通訳・要約筆記を行います)。

日時 7月4日(日)午後1～2時
会場 中野市民センター
※開催前後30分程度の間、市政へのご意見などを市の職員がお聞きするブースを設置します。また、市内のグループのもとに市長が訪問し、意見交換を行う出張型も実施しています。

7月1日から

行政サービスの手数料を改定

☎経営改革課 ☎620・7423 ☎627・5939

将来にわたって安定した行政サービスを提供するため、手数料を改定します。引き続き、市民の皆さんが安心して利用できるよう努めていきますので、ご理解とご協力をお願いします。対象のサービスや改定後の料金など、詳しくは市のホームページをご覧ください。なお、来年4月1日には施設利用料を改定します。改定内容など、詳しくは本紙や市のホームページなどで順次お知らせします。

サービスを利用する方・しない方の負担を公平に

行政サービスの提供には、人件費やシステム維持費などの経費が掛かっています。これらは利用者の手数料や使用料に加え、サービスを利用しない方を含む皆さんの税金によって支えられています。現在、物価の高騰や人件費の上昇などにより経費が変動しており、本来利用者が負担すべき料金と現行料金に一定の差があることから、サービスを利用する方・しない方の公平性を保つためにも、料金の改定を行います。

主な改定内容 各種交付・申請手数料

手続きなど	改定前	改定後
戸籍全部(一部)	窓口 450円	変更なし
事項証明書	コンビニ交付 450円	350円
住民票の写し	窓口 200円	300円
	郵送 300円	400円
課税証明書	コンビニ交付 200円	変更なし
	窓口 200円	300円
納税証明書	郵送 300円	400円
	コンビニ交付 200円	変更なし
印鑑証明書	窓口 200円	300円
	コンビニ交付 200円	変更なし
撤去保管手数料	自転車 3,000円	4,000円
	原動機付自転車 5,000円	6,000円
霊園使用券	紛失など 200円	300円
再交付手数料	承継による書換え 200円	300円

手数料が安いコンビニ交付のご利用を

戸籍などの証明書や住民票の写しなどの取得は、手数料が安く、待ち時間のないコンビニ交付をご利用ください(マイナンバーカードが必要です)。



ジェーン・スーさん

1973年東京生まれの日本人。コラムニスト、ラジオパーソナリティとして新聞や雑誌で連載を持つほか、書籍がドラマ化されるなど、多方面で活躍中。

6月23〜29日は男女共同参画週間 ジェーン・スーさんの講演会から考える 私らしさはどこから生まれる？

私たちは日々、「自分らしさ」という言葉を何気なく使っています。ですが、その「らしさ」はどこから生まれどのように形づくられているのでしょうか。
昨年、市では、男女共同参画週間にあわせ、コラムニストとして活躍するジェーン・スーさんによる講演会を開催。社会の中で無意識に受け取ってきた「当たり前」を見つめなおし、自分の声に耳を澄ませるこの大切さを話していただきました。

私らしさを支える「居場所」
皆さんにとって「私らしくいられる場所」はどこでしょうか。家や学校、職場など人によってさまざまです。心からリラックスして、自分らしく振る舞い、そして疎外感を持たずに他者と共存できる——そんな場所を、「居場所」と呼べるのかもしれないですね。
「居場所」は、私たちに「ここにいていい」という感覚をもたらします。この安心感こそが、「私らしさ」を受け入れるための土台となるのではないのでしょうか。



「普通」ってなんだろう

「私らしさ」を大切にしたい一方で、厄介な存在が「普通」という概念ではないのでしょうか。「普通」と違う私は大丈夫？と不安になることもありますよね。でも、「普通」は時代によって変わり、人によっても大きく異なります。多様性の時代といわれる現在はおおさら。だから、私も自分自身を受け入れていくために、「普通」の概念をアップデートし続けることが大切なのだと感じています。

私らしさの見つけ方

「私らしさ」を見つけるために重要なポイントとは、自分自身を知り、価値観をアップデートし、快適な居場所を見つけることだと思えます。外から刷り込まれた「すべき」という考えにとらわれず、自分の気持ちや選択を大切にすることで、「私は私らしく大丈夫」といった「自己受容」につながるのではないのでしょうか。

私もあなたも大丈夫——自分と他者を受け入れたところに「居場所」が生まれ、「私らしさ」や「あなたらしさ」が発揮されるのだと思います。

八王子市シルバー人材センターで働く60歳以上の方を募集

自分らしく働きたいあなたを応援！

八王子市シルバー人材センター ☎673・6753 📠673・7851
高齢者いきいき課 ☎620・7243 📠623・6120

就労を通して、高齢者が健康で生きがいを持って暮らせるよう支援する「八王子市シルバー人材センター」。今年創立50周年を迎えた同センターでは、約2,500名の会員が、これまでに培った経験やスキルをいかしながら活動しています。「人の役に立つことがしたい」「まだまだ働いていたい」——同センターでは、これからも地域で活躍していきたい方の想いに応えます。詳しくはホームページをご覧ください。



地域を支える幅広い業務

業務時間は、1か月に10日以内、または週20時間以内です。研修の受講や資格を必要とする業務もあります。

職種	主な業務
技術系	植木の手入れ、大工、刃物研ぎ、障子の張替えなど
事務系	一般事務・経理、毛筆筆耕(賞状・宛名書きなど)
情報系	パソコン・スマートフォンの指導、トラブル対応など
管理系	駐車場・公園・運動施設などの管理、物品仕分け
軽作業系	清掃、除草など
サービス系	交通マナー指導、家事援助(洗濯・買い物など)、保育補助
公共事業系	「広報はちおうじ」の配布、放課後子ども教室の安全管理など

創立50周年 記念イベントを開催

八王子車人形の公演や、八王子を本拠地に活動するプロバスケットボールチーム「東京八王子ビートルズ」のチアリーダー「Raily's」によるパフォーマンスなどを行います。来場者には記念品のプレゼントも(先着500名)。
日時 6月19日(金)午後2時～
会場 いちょうホール
定員 800名(先着順)



現役会員に聞きました 入会してココがよかった！

仕事や仲間との交流が生活の活気に

保険会社を定年退職後、健康的な生活を送るためにできることはないかと考え、入会を決めました。今は週3回程度、八王子駅前の公衆トイレで清掃作業をしています。皆さんに心地よく利用してもらうため、悪臭が発生しないよう、隅々まで丁寧に掃除するのが仕事のコツ。「いつもありがとね」「おつかれさま」と言ってもらえるのが嬉しく、私も「いってらっしゃい」と送り出すなど、コミュニケーションを取ることも大切にしています。最近では会員同士で自主的に集まり、食事をしながらいろいろな話をするのが楽しみです。これからも、仲間と一緒に楽しく仕事を続けていきたいですね。



清掃
やまざき こういち
山崎 紘一さん
(83歳)

子どもたちの笑顔が、私のやりがい

姉が会員として活動していることもあり、シルバー人材センターの仕事には興味を持っていました。2年前から宮上小で週1回、放課後に校庭で遊ぶ子どもたちを見守る仕事をしています。会員同士は仲が良く、先輩会員のいきいきと働く姿を見ると、私ももっと頑張ろうという気持ちになります。子どもたちに危険がないように細心の注意が必要な仕事ですが、「楽しかった!」「また来るね」と言ってもらえることが私の力になりますし、子どもたちの成長を近くで見ることができて、大きなやりがいを感じています。笑顔で楽しく放課後を過ごしてもらえるように、今後も子どもたちの安全を守っていきます。



放課後子ども教室の安全管理
なかもら たか子
中村 多栄子さん
(72歳)

新規会員を募集中

対象は市内在住で60歳以上の方です。申し込みは同センターのホームページで。

誰もがいきいきと暮らせるまちをめざして

市では、性別にかかわらず一人ひとりがいきいきと暮らせるまちをめざして、男女共同参画推進条例を施行し、「男女が共に生きるまち八王子プラン」を策定しています。詳しくは市のホームページ(右の二次元コード)からご覧ください。



相談窓口のご利用を

女性が抱えるさまざまな悩みや問題についての相談を受け付けています。日時や内容など、詳しくは市のホームページ(右の二次元コード)からご覧ください。問い合わせは男女共同参画センター(☎648・2234)へ。 ※予約が必要な相談もあります。



対…対象 日…日時 時…時間 会…会場
 定…定員 費…費用 問…問合せ 申…申込方法

二次元コードをスマートフォンなどで読み取ると、市のホームページなどがご覧いただけます。

健康福祉

- ◆費用の記載のない催しなどは無料です。
- ◆申し込みの記載のない催しなどは直接会場へお越しください。

介護保険サービスの負担軽減制度 更新手続きをお忘れなく

介護保険課
 ☎620・7416 ☎620・7418

世帯全員が市民税非課税であるなど、一定の要件を満たす場合に適用される介護保険サービスの「負担軽減制度」。現在、同制度の認定証・確認証をお持ちの方は、8月31日までに更新手続きが必要です(申請書などは6月10日までに届くように郵送しました)。

また、新規申請も受け付けます。申請方法など、詳しくは介護保険課までお問い合わせください。

■負担限度額認定制度

介護保険施設に入所・短期入所した際に、食費・居住費を軽減します。

■生計困難者等に対する利用者負担額軽減制度

都と市に利用者負担を軽減する届け出をした事業者のサービスを利用した際に、介護費・食費・居住費を軽減します。

HIV・梅毒即日検査を実施
 当日に結果がわかるHIV・梅毒検査を実施します。検査は無料・匿名で受けることができます。申込方法など、詳しくは市のホームページをご覧ください。
 ※保健所では、毎月第1水曜日もHIV・性感染症検査を行っています。
 6月21日(日)午前10時～午後1時



市民後見人養成講習の事前説明会
 対市内在住で、10月に開講する講習会(全5回)を受講でき、修了後も後見活動ができる方
 日会▼7月29日(水)午後2時～3時、31日(金)午後3時30分～4時30分：東京たま未来メッセ(明神町三丁目)▼7月30日(木)午後2時～3時：南大沢文化会館
地域福祉権利擁護事業生活支援員の募集説明会
 福祉サービスの利用援助など、高齢者や障害者の生活を支援する「生活支援員」の募集説明会を開催します。
 対市内在住で、10月に実施する研修会(全4回)を受講できる方
 日会▼7月29日(水)午後3時30分～4時30分、

保健所 定30名(先着順) 問保健所 保健対策課(☎645・5195)
成年後見・あんしんサポート センター八王子の催し
 31日(金)午後2時～3時：東京たま未来メッセ(明神町三丁目)▼7月30日(木)午後3時30分～4時30分：南大沢文化会館

認知症予防のための健康朗読実践講座の説明会

発声の基礎や、1冊の本を複数人で読む「群読」のコツを学び、ボランティアとして学童や介護施設などで活動するための講座を、8月から毎週金曜日開催します。これに先立ち、説明会を行います。講座の受講には、本説明会への参加が必要です。申込方法など、詳しくは市のホームページをご覧ください。当説明会は健康づくり応援ポイント制度「てくポ」の対象です。
 対市内在住で7月1日時点で65歳以上の方(要介護・要支援認定者を除く)
 日 7月10日(金)午後2時～3時30分 会 くりエイトホール 定50名(先着順) 問 高齢者いきいき課(☎620・7243)



中途失聴・難聴者のためのスマートフォン講座(Android)

対市内在住・在勤・在学中で中途失聴・難聴の方
 日 7月27日～9月14日の月曜日の午前10時～正午(全5回) 会 心身障害者福祉センター 定7名(抽選) 費千円
持ち物 スマートフォン(Android) 申往復ハガキに「アンドロイド」と住所・氏名(ふりがな)・電話(ファックス)番号・障害の等級・返信面の宛名を書いて、7月6日(必着)までに心身障害者福祉セン

わたぼうし 幸齢者カフェ

認知症に関するお話や本の紹介、看護師による健康相談などを行います。
 日 6月25日(木)午後1時30分～3時 会 中央図書館 問 八王子ケアラーズカフェわたぼうし(☎686・2779)、または高齢者福祉課(☎620・7244)



機能回復訓練

対市内在住で身体に障害があり、他の機関での訓練が困難な方
内容 理学療法士による機能訓練や生活指導
 日 月・水曜日の午前10時～午後4時(1人30分程度)
会 心身障害者福祉センター 定若干名(選考) 申 6月17日から電話で心身障害者福祉センター(☎624・5850)へ
 ター(〒193・0931台町2-7-22 ☎624・5850 ☎624・5954)、または同センターのホームページで



手当の申請手続きはお早めに

障害のある方や、お子さんがいる方などに下表のとおり手当を支給しています(★印の手当は同時受給不可)。まだ手当を受けていない方はお早めに手続きを。
 なお、施設に入所している方は申請できません。また、手当によっては所得や年齢などによる制限があります。詳しくは各担当課までお問い合わせいただくか、市のホームページ(二次元コード)をご覧ください。



障害者福祉の手当 問 障害者福祉課 ☎620・7245 ☎623・2444

手当の種類	対象	月額	支給月	支給年齢など
心身障害者福祉手当★	心身に次のいずれかの障害がある方 ▶身体障害者手帳1・2級 ▶愛の手帳1～3度 ▶脳性まひ ▶進行性筋萎縮症	15,500円	4・8・12	20歳以上(新規の場合は65歳未満)
重度心身障害者手当	心身に次のいずれかの障害がある方 ▶愛の手帳1・2度程度で、常時複雑な配慮を必要とする程度の著しい精神症状がある ▶身体障害者手帳1・2級程度、かつ愛の手帳1・2度程度 ▶重度の肢体不自由で両上下肢の機能が失われ、かつ座っていることが困難	60,000円	毎月	新規の場合は65歳未満(入院3か月を超えると資格喪失)
特定疾病患者福祉手当★	市が指定する疾病に罹患し、特定医療費(指定難病)受給者証、または⑧医療券をお持ちの方	4,000円	4・8・12	新規の場合は65歳未満
特別障害者手当	心身に次のいずれかの障害があり、常時特別な介護を必要とする方 ▶身体障害者手帳1・2級程度、愛の手帳1・2度程度で、かつそれらが重複している ▶上記と同等の疾病・精神障害	30,450円	2・5・8・11	20歳以上(入院3か月を超えると資格喪失)
障害児福祉手当	心身に次のいずれかの障害があり、常時介護を必要とする方 ▶身体障害者手帳1・2級程度の一部 ▶愛の手帳1・2度程度 ▶上記と同等の疾病・精神障害	16,560円	2・5・8・11	20歳未満
福祉手当(経過的)	障害児福祉手当と同じ。ただし、昭和61年3月までに申請した方※転入者(前住所でこの手当を受給していた方)以外の新規申請はできません。	16,560円	2・5・8・11	20歳以上
特別児童扶養手当	心身に次のいずれかの障害があるお子さんの保護者 ▶身体障害者手帳1～3級程度 ▶愛の手帳1～3度程度 ▶長時間安静を要する病状、または精神の障害により日常生活に著しい制限を受けている	障害の程度により58,450円または38,930円	4・8・11	お子さんが20歳未満



子育ての手当 問 子育て支援課 ☎620・7368 ☎621・2711

手当の種類	対象	月額	支給月	支給年齢など
児童手当	高校生年代までのお子さんの保護者 ①第1・2子(3歳未満)、②第1・2子(3歳～高校生年代)、③第3子以降(高校生年代まで) ※第3子以降の算定にあたっては大学生年代の子を含む。	①15,000円 ②10,000円 ③30,000円	2・4・6・8・10・12	お子さんが18歳に達した年度末まで
児童扶養手当	次のいずれかの状態にあるお子さんの父、母、または養育者 ▶父母が離婚 ▶父または母が死亡 ▶父または母が生死不明 ▶父または母に1年以上遺棄されている ▶父または母が1年以上拘禁されている ▶婚姻によらないで出生 ▶父または母に重度の障害がある ▶父または母が裁判所からのDV保護命令を受けた	1人48,050～11,340円 2人目以降11,350～5,680円 ※手当額は所得額によって異なります。	1・3・5・7・9・11	お子さんが18歳に達した年度末まで(障害のあるお子さんの場合は20歳未満)
児童育成手当	育成手当	13,500円	2・6・10	お子さんが18歳に達した年度末まで
	障害手当★	15,500円	2・6・10	お子さんが20歳未満

二次元コードをスマートフォンなどで読み取ると、市のホームページなどがご覧になれます。

対…対象 日…日時 時…時間 会…会場
定…定員 費…費用 問…問合先 申…申込方法

情報ファイル

- ◆費用の記載のない催しなどは無料です。
- ◆申し込みの記載のない催しなどは直接会場へお越しください。

お知らせ

蚊の発生防止にご協力を

蚊に刺されると、かゆみの症状が出るだけでなく、蚊が媒介する感染症にかかる場合があります。蚊の発生を防ぐためには、水中幼虫(ボウフコ)が発生する原因となる水たまりをなくすることが重要です。屋外のバケツや植木鉢などに溜まった雨水はこまめに捨てましょう。問い合わせは保健所生活衛生課(☎645・5142)へ。

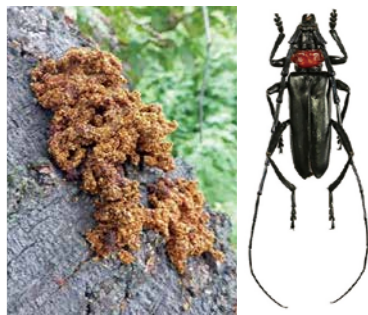

クビアカツヤカミキリの成虫(右)と幼虫が排出するフラス(左)

表面や枝の分かれ目などから排出します。被害の拡大を防ぐため、成虫やフラスを発見した場合は、環境保全課(☎620・7268)までご連絡を。また、成虫は生きたまま持ち運ぶことが法律で禁止されています。逃がさず、その場で踏みつぶすなどの駆除にご協力をお願いします。

ジモティースポット 八王子宇津木店のご利用を

市とリユースに関する連携協定を結ぶ株式会社ジモティースポットが、新たにジモティースポットを開設しました。まだ使える不要品を無料で引き取り、必要な方に販売(一部無償譲渡)しています。粗大ごみなどに出す前に、ぜひご利用ください。詳しくは市のホームページをご覧ください。問い合わせは資源循環課(☎620・7256)へ。

営業日時 月・火・木・日曜日の午前10時〜午後6時 **所在地** 宇津木町597-1

青年等就業計画認定申請書を受付

農業経営基盤強化促進法に基づき、市内の新規就農者を対象とした令和8年度青年等就業計画認定申請書の受付を6月24日から開始します。詳しくは6月17日から市役所6階農林課(☎620・7250)で配布する要項をご確認ください。

募集

市施設の指定管理者

来年4月からの市施設の管理・運営を行う指定管理者を募集します。詳しくは市のホームページをご覧ください。

都市公園

運営期間 来年4月〜令和14年3月 **募集要項の配布** 6月12〜25日 市役所5階公園課(☎620・7271)、市のホームページで **申込期間** 7月21〜24日 **道の駅八王子滝山**
運営期間 来年4月〜令和14年3月 **募集要項の配布** 6月18〜24日 市役所6階農林課(☎620・7250)で **申込期間** 7月27〜31日

タヤけ小やけふれあいの里
運営期間 来年4月〜令和14年

雨水浸透ますなどの設置費用を補助

☎下水道課☎656・2283 ☎644・2411

申込方法など、詳しくは各事務所、市のホームページで配布する案内をご覧ください。

- 雨水浸透施設の設置
屋根に降った雨水を地中に浸透させることで、浸水被害の軽減を図る浸透施設の設置費を補助します。
対象設備 雨水浸透ます、雨水浸透管(浸透トレンチ)
補助上限額 400,000円(設置費用の9/10以内)
- 雨水貯留槽の設置
屋根に降った雨水をためることが出来るタンクの購入費を助成します。
補助上限額 25,000円(設置費用の1/2以内)

学童保育所の指定管理者

3月 **募集要項の配布** 6月29日〜8月7日に市のホームページで **申込期間** 8月4〜7日 **問** 観光課(☎620・7378)

学童保育所の管理・運営を行う指定管理者を募集します。申込方法など、詳しくは6月15〜30日に市役所7階放課後児童支援課(☎620・7246)、市のホームページで配布する募集要項をご覧ください。

対象施設 美山小・第四小・第九小・城山・恩方東・恩方西・小宮小・高倉小・からまつ・つくみ学童保育所 **運営期間** 来年4月〜令和14年3月 **申込期限** 7月17日(必着)

明るい選挙の啓発ポスターコンクールの作品

公正な選挙を呼びかけるため、全国で開催されるポスターコンクールの作品を募集します。申込方法など、詳しくは市のホームページをご覧ください。

対 市内在住・在学の小・中学生、高校生 **規格** 40cm×30cm程度、または55cm×40cm程度(画材は自由) **申込期限** 9月4日(必着) **問** 選挙課(☎620・7319)

生涯学習フェスティバルの参加者

10月24日(土)にクリエイティブホールで開催する「生涯学習フェスティバル」。音楽や文化・芸術など、日頃の

学習活動の成果を発表する参加者を募集します。申込方法など、詳しくは各生涯学習センター・事務所・市民センター、市のホームページで配布する募集要項をご覧ください。

対 市内で生涯学習活動を行っている個人、または団体 **募集内容** ▼ステージ発表：個人5名、25団体 ▼作品展示・体験型コーナー：9団体(いずれも抽選) **申込期限** 6月30日(必着) **問** 学習支援課(☎648・2231)

縦覧

都市計画変更案

内容 八王子都市計画道路3・3・13号下柚木片倉線に関する①都市

知的障害や発達障害など、障害の内容に応じた学級を設置して

特別支援学級の公開授業

計画道路の変更、②用途地域などの変更 **縦覧期間** 6月23日まで **縦覧場所** 由井事務所、①都庁都市計画課市役所6階交通企画課(☎620・7303)、②市役所6階都市計画課(☎620・7302)、市のホームページ ※期間中、意見書を提出することができます。提出は①都庁都市計画課、②都市計画課へ。詳しくは市のホームページをご覧ください。

子育て

市内在住で令和2年4月2日〜5年4月1日生まれのお子さんと保護者 **日** 会7月25日(土)：大横保健福祉センター、8月1日(土)：川口市民センター、8月6日(木)：台町市民センター **時** 午前10時〜午後1時 **定** 各10組(抽選) **費** 800円程度 **申** 6月24日までに申込フォームから **問** 保育幼稚園課(☎620・7447)

親子クッキング ナン&ドライカレー

ひとり親家庭などに向けた親子で学ぶ教育資金セミナー **対** 市内在住のひとり親家庭または配偶者と別居かつ離婚調停中などでひとり親家庭と同様な家庭の親と中学生〜19歳の方 **内容** 学費の試算や支援制度の紹介など **日** 7月30日(木)午後1時30分〜4時30分 **会** クリエイトホール **定** 30名(抽選) **申** 7月6日までに申込フォームから **問** エイジエック(☎631・4800)、または子育て支援課(☎620・7300)

住民主体のまちづくり事業支援補助金

地域の魅力を高める事業を募集

☎土地利用計画課☎620・7301 ☎627・5915

市民の皆さんが主体的に行うまちづくり活動を支援する「住民主体のまちづくり事業支援補助金」。中心市街地や郊外住宅団地などの市街化区域、市街化調整区域内の沿道集落地で取り組む、地域でめざす将来像の検討や地域コミュニティの活性化につながる事業などを募集します。申込には7月15日までに事前相談が必要です。申込方法など、詳しくは市のホームページをご覧ください。 ※採択には審査があります。また、採択件数は予算の範囲内で決定します。

対 地域の魅力の向上につながる取組を行う団体 **申込期限** 7月31日 **補助上限額** 1事業300万円

これまでの補助事例

■ 農業をいかしたまちづくり(NPO法人はちぶろ)

稲作が盛んな高月町を知ってもらい、新たな担い手を発掘することを目的に、田植えや稲刈り、酒蔵見学などを行うツアーを支援しました。



■ 地域活性化のための拠点づくり(NPO法人恩方ベース)

上恩方町の活性化をめざす地域活動の拠点として、空き家や耕作放棄地の再生に取り組む住民ワークショップを支援しました。



支援対象地区を拡大

今年度から、中心市街地などの市街化区域も対象地区に追加。より幅広く、まちづくり活動を支援します。

6月は個人住民税・森林環境税(普通徴収)第1期の納期です。平日のほか日曜日も納税のお問い合わせができます。収納課(☎620・7224)

二次元コードをスマートフォンなどで読み取ると、市のホームページなどがご覧になります。

対…対象 日…日時 時…時間 会…会場
定…定員 費…費用 問…問合先 申…申込方法

講座・催し

交流会「誰もが過ごしやすい社会を実現するために」

さまざまな立場や事情をもつ人が安心して暮らせる、多様性のある地域づくりについて、皆さんで話し合います。

日7月12日(日)午後1時〜4時30分
会 学園都市センター 定 30名(先着順) 申「交流会」と氏名(ふりがな)・電話(ファックス)番号・メールアドレスを書いて、ファックス、メールで市民活動支援センター(☎646・1577 ④646・1587 ⑤mpo802@shincenter-tachioji.org)、または同センターのホームページから



八王子市長杯
こども将棋大会

対 対局ができる小・中学生(市内在住・在学の方を優先) 部門 小



夏休みの思い出に真剣勝負

対 市内在住・在学の小・中学生 内容 シニアボランティアの指導による囲碁教室 日7月4・18日、8月1・22日、9月5・19日の午前9時30分〜11時30分 会 東浅川保健福祉センター(☎667・1331) 定 各20名(先着順)



子ども囲碁教室

救急診療

救急車を呼ぶべきか迷ったら

- 東京消防庁救急相談センター(24時間) ☎#7119または☎042・521・2323
- 小児救急相談(東京都) ☎#8000または☎03・5285・8898 月〜金曜日(午後6時〜翌朝8時) 土・日曜日、祝・休日・年末年始(午前8時〜翌朝8時)
- 八王子消防署救急病院案内 ☎625・0119
- 東京都妊娠相談ほっとライン ☎03・5339・1133 (午前10時〜午後10時。元日を除く)

受診前にお電話を

- 小児科 ▶毎日(午後8〜11時) 夜間救急診療室 ☎663・9911 散田町3-10-1南多摩病院1階
- ▶毎日(24時間) 南多摩病院 ☎663・0111 散田町3-10-1
- ▶奇数日(通常診療終了〜翌朝。日曜・祝日は午前8時30分〜) 東海大学医学部付属八王子病院 ☎0570・000・802、利用できない場合は☎639・1111 石川町1838
- ▶偶数日(通常診療終了〜翌朝。日曜・祝日は午前9時〜) 東京医科大学八王子医療センター ☎665・5611 館町1163

- 内科 毎日(午後8〜11時) 夜間救急診療室 ☎663・9911 散田町3-10-1南多摩病院1階
- 歯科 日曜日、祝・休日、年末年始(午前9時〜午後4時) 休日歯科応急診療所 ☎622・7026 台町4-33-13小児・障害メディカルセンター内

スマートフォン教室

対 都内在住で60歳以上の方 ※教室の参加者でスマートフォンをお持ちでない方は、3か月の試用申請(抽選)もできます。 日 ①7月1・8・15・22日…クリエイトホール、②7月2・9・16・23日…生涯学習センター南大沢分館(ともに全4回) 時 午後1時30分〜4時30分 定 ①15名 ②10名(抽選) 申 ①6月24日、②25日までに電話、または「教室八王子」と希望会場・日時、住所(市区町村まで)・氏名(フリガナ)・年齢・性別・電話(ファックス)番号、スマートフォンの有無と試用希望の有無、受講にあたって支援が必要な方はその内容を書いて、ファックスで都スマートフォン普及啓発事業事務局(☎03・6316・3169 ④03・4496・



※地図など、詳しくは市のホームページをご覧ください。

休日救急診療の内科・外科・小児科 (午前9時〜午後5時)

期日	診療科目	医療機関名	住所・電話番号
6月21日	内科	わかばやし内科クリニック	元本郷町2-5-1 ☎622・0550
	内科	まつはし内科・循環器クリニック	大和田町5-7-18 ☎648・5711
	外科	宮川整形外科 ※午前10時〜午後6時	みなみ野1-2-1アクロスモール2階 ☎632・8455 堀之内3-35-13谷合ビル2階 ☎670・3391
6月28日	内科・小児科	おがわクリニック	暁町1-22-6 ☎686・3486
	内科	あかつきクリニック	打越町2001-3シエルド101号室 ☎683・3881
	内科	北野駅前よしだ内科・内視鏡クリニック	旭町13-7 ☎642・5454
	外科	横関医院	万町123-5 ☎622・3439
	内科・小児科	岡部クリニック	

医療情報ネットでは休日の眼科・耳鼻咽喉科もご案内

「医療情報ネット」では、全国の医療機関・薬局をご案内しています。詳しくは右の二次元コードからご覧ください。 ※電話での案内は都医療機関案内サービス「ひまわり」(24時間。☎03・5272・0303)へ。



※救急診療は八王子市医師会、八王子歯科医会、八王子薬剤師会、市内大学病院などにご協力いただいております。

4058)へ 問 デジタル推進課 (☎649・6044)

「外国人おもてなし」
英語学習会

語学ボランティアとして活動するために必要なスキルを、アメリカ出身のゲストとともに学びます。 日6月28日(日)午前10時〜正午 会 学園都市センター 定 30名(抽選) 費 500円 申 往復ハガキ、メールに「英語学習会」と住所・氏名(ふりがな)・電話番号・メールアドレス、往復ハガキは返信面の宛名を書いて、6月19日(必着)までに八王子国際協会(〒192・0083 旭町9-1 ☎642・2709 1 ⑤event@hia855.com)へ

浅川に棲む魚を展示

市役所1階市民ロビーで、浅川に生息するアユやギンブナなどが観察できる水槽を展示しています。問い合わせは環境学習推進課(☎620・7291)へ。

美術館の特別展
「大正イマジユイの世界」

イメージ画像を意味するフランス語で、本展では本の装幀やポスター、絵ハガキなどの印刷物や版画の総称として用いられる「イマジユイ」。特別展では、杉浦非水、竹久夢二ら明治から大正の作家が手がけた多彩な作品を展示します。

6月23〜29日は男女共同参画週間。今年の標語は「あなたらしさが、社会のチカラ」。男女共同参画課(☎648・2230)



小林かいち 絵はがきセット《灰色のカーテン》より(1925〜1926年頃)

日7月3日〜8月30日 会 夢美術館(☎621・6777) 観覧料 900円(高校生以上の学生と65歳以上の方は450円、中学生以下は無料)

戸吹スポーツ公園の催し

会場は戸吹スポーツ公園です。申込方法など、詳しくは同公園(☎691・2228)までお問い合わせください。

サニースクールスポーツ教室

内容 日▼コーディネーション トレーニング：7月11日(出) ▼ボールを使った運動遊び：7月25日(出) 対時 3歳〜就学前のお子さんと保護者：午後2時〜2時50分、小学1〜3年生と保護者：午後3時10分〜4時 定 各15組(先着順) 費 千円

夜の公園で昆虫観察

対 3歳〜小学生のお子さんと保護者 日7月11日(出)午後7時30分〜9時 定 15組(抽選) 費 500円 申込期限 6月30日

戸吹水鉄砲合戦!

対 4歳以上の方 日7月25日(出)午前10時〜正午 定 50名(抽選) 費 500円 申込期限 7月14日

長池公園の催し

公園のアナベルで バッグリースを作ろう 対 小学3年生以上の方 日7月25日(出)午前9時30分〜正午 定 10名(先着順) 費 千円

顕微鏡で水のなかの小さな生き物を見る 対 小学3年生以上の方(小学3・4年生は保護者同伴で) 日8月2日(日)午前9時30分〜正午 定 12名(先着順) 費 500円

スポーツ

戸吹健康プログラム

申込方法など、詳しくは戸吹スポーツ公園(☎691・2228)までお問い合わせください。 対 18歳以上の方 内容 日ノルディックウォーキング&ケアストレッチ：7月4日(出)午前9時〜10時15分、さわやかグリーンヨガ：7月12・26日の午前10時〜11時15分、太極拳教室：7月19日(回)午前10時15分〜11時45分 会 戸吹スポーツ公園 定 各10名(先着順) 費 500円

民踊流しに参加する団体を募集

曲名 太陽おどり、高尾山音頭、八王子音頭、おりやせ節 日8月8日(土)午後5時〜6時30分 申 往復ハガキに「民踊流し」と団体名、参加人数、代表者の住所・氏名・電話(携帯)番号、返信面の宛名を書いて、6月26日(必着)までに八王子民踊協会(八王子観光コンベンション協会内〒192-0083旭町1-1セレオ八王子北館9階☎649・2827 ④686・1388)へ

踊り方の講習会を開催

個人での参加も可能

日7月12日(日)午後1時30分〜3時 会 八王子織物工業組合(八幡町) 定 100名(抽選) 費 500円 申 往復ハガキに「講習会」と住所・氏名(ふりがな)・年齢・電話(携帯)番号、返信面の宛名を書いて、7月6日(必着)までに八王子民踊協会へ

8月7日(金) - 9日(日)

八王子まつり

8月7〜9日に「八王子まつり」を開催します。行事内容など、詳しくは本紙や八王子まつり実行委員会(学園都市文化ふれあい財団内☎686・0611 ④686・0621)のホームページをご覧ください。



縦書きの欄外にある「税金」の項目は、税務職員をかたる詐欺が発生しています。不審な電話やメールを受けたら家族や警察、市役所にご相談を。 収納課(☎620・7224)

ひろば

市民活動団体・官公署のお知らせ

- ◆費用の記載のない催しなどは無料です。
- ◆申し込みの記載のない催しなどは直接会場へお越しください。

お知らせ

★水道料金の基本料金を無償化 都では、物価高騰下の暑さ対策の一環として、夏場4か月分の水道料金の基本料金を無償にします。 問 都水道局お客さまセンター ☎0570・091・100

講座・催し

★夏休み処分場見学会 詳しくは東京たま広域資源循環組合(☎042・597・6152)のホームページをご覧ください。 対 多摩地域在住の小学4年生～中学生と保護者 日 7月28・30日、8月4日 会 谷戸沢処分場(日の出町)など 定 各抽選36名 費 1,000円 申 申込期限 7月6日

★相続対策の専門士業による相談会 日 6月18・25日の午後1～5時 会 フェミネ八王子(明神町四丁目) 定 各先着4名 申 電話で多摩相続サポートセンター・箕輪 ☎090・9146・3313

★借地借家の相談会 日 6月21日午前9時30分～正午 会 クリエイトホール 定 先着20名 問 東京多摩借地借家人組合・藤原 ☎622・6736

★八王子盲学校の学校公開 日 6月20日午前9時45分～12時20分 会 同校(台町三丁目) 申 電話で同校 ☎623・3278

★ワークショップ「お手玉おさらい」 対 中学生以上 日 6月28日、7月26日、8月23日、9月27日の午後1時30分～3時 会 学園都市センター 定 先着20名 費 1,000円 申 電話で八王子お手玉の会・鈴木 ☎090・8816・3882

★人形劇まつり 日 7月5日午後1～4時 会 北野市民センター 定 先着200名 問 八王子人形劇まつり連合会・宮永 ☎080・3098・8744

★ぼうけんえほん作り体験 対 3歳～小学生のお子さんと保護者 日 7月5日午後1時30分～4時 会 中央図書館 定 先着25名 費 500円(3歳以下200円) 申 電話で八王子子ども文庫連絡協議会・大橋 ☎636・7769

★講座「百科事典を使ってみよう」 対 小学生以上 日 6月27日午後1時30分～3時30分 会 クリエイトホール 定 先着30名 費 200円 申 電話で八王子に学校図書館を育てる会・澤田 ☎090・3549・1530

★中国語講座 対 初心者 日 7月4日午後1～2時 会 クリエイトホール 定 先着10名 申 電話で日本中国友好協会八王子支部・芝沼 ☎090・8948・0017

市民の皆さんのコミュニティ活動の情報や官公署からのお知らせなどを紹介します。内容の確認などは直接、各団体へ、政治・宗教・営利行為に関するものは掲載しません。掲載の申し込みは申込フォーム(右下の二次元コード)、または市役所4階広報プロモーション課、クリエイトホール1階、各事務所・市民センター、市のホームページで配布する掲載依頼書に記入して、掲載希望号の前々月の20日から前月の10日まで、広報プロモーション課(☎620・7228 ☎626・3858)へ。



対…対象 日…日時 集…集合 時…時間
会…会場 定…定員 費…費用 申…申込方法 問…問合せ

★演劇ワークショップ 日 6月21日午後2～5時 会 第三小 定 先着20名 費 1,500円(大学生以下は1,000円) 申 電話で八王子シアタープロジェクト・平島 ☎080・2831・7650

★吹奏楽演奏会 日 7月5日午後1時30分～4時 会 南大沢文化会館 定 先着500名 問 多摩ウィンドフィルハーモニーオーケストラ・平 ☎090・6544・1777

★ボイストレーニングと歌を楽しむ 日 7月7日午前10時～11時30分 会 学園都市センター 定 先着18名 費 1,000円 申 電話でうたおう会・小木曾 ☎090・1217・9347

★篆刻体験会 日 7月11日、9月12日の午後2～4時 会 北野町会会館 費 500円 申 電話で北篆会・安立 ☎080・5064・3910

★日本各地の盆踊り体験 日 6月18・21日の午後1時～3時20分 会 クリエイトホール 定 各先着10名 費 500円 申 電話でやさしい盆踊り・川口 ☎651・7410

★太極拳体験会 対 初心者 日 6月18・25日、7月9日の午後1時30分～3時 会 由井事務所 費 500円 申 電話で健康太極拳・水野 ☎676・1665

★シニア軟式野球体験会 対 60歳以上 日 6月23・30日の午前10時～12時30分 会 小宮スポーツ広場野球場 定 各先着5名 申 電話で八王子シニア軟式野球連盟・渡瀬 ☎080・6650・3445

会員募集

★英会話月曜日 対 60歳以上の初心者 日 第3・4月曜日の午後1時30分～3時 会 大横保健福祉センター 費 月100円 問 桑野 ☎637・2671

★八王子「秋」支部俳句会 日 第3日曜日の午後0時30分～4時 会 中央図書館など 費 月1,500円 問 石井 ☎663・8309

★琴仲間くぬぎだ 日 第1・3月曜日の午後1時～4時30分 会 横山南市民センター 費 月1,000円 問 横野 ☎090・4378・9981

★合唱団わかばの会 対 65歳以上の男性 日 第1・3火曜日の午前10時～正午 会 子安市民センター 費 月1,500円 問 中村 ☎090・3334・9448

★女声合唱団かわせみ 対 60歳以上の女性 日 月3回の木曜日の午後1～3時 会 東浅川保健福祉センターなど 費 月4,000円 問 小泉 ☎080・6530・2011

★コーラスおおるり 日 第2・4木曜日の午前10時～11時45分 会 長房市民センター 費 月2,000円 問 守屋 ☎666・4616

★謡曲稽古「愛謡会」 対 60歳以上 日 第1・3土曜日の午前9時～11時30分 会 大横保健福祉センター 費 4か月3,000円 問 小林 ☎090・9814・6716

★北野台(親世流)謡曲同好会 日 第2・4土曜日の午後1時30分～4時30分 会 北野市民センター 費 年4,000円 問 佐藤 ☎080・4638・1173

★ひまわり歌う会 日 第3木曜日の午後2～4時 会 長房ふれあい館 費 1回500円 問 河西 ☎080・9865・2021

★フレンズ多摩マンドリーノ 対 経験者 日 第3土曜日、第4日曜日の午後1～5時 会 あったかホール 費 月3,000円 問 山口 ☎661・8791

★トリムフィットネス甲の原 日 第1～3火曜日の午前10時～正午 会 中野市民センター 費 入会金1,000円、3か月4,000円 問 隅岡 ☎080・3619・6630

★由木東健康体操クラブ 日 第1・3・4火曜日の第2～4金曜日の午後1時～2時30分 会 由木東市民センター 費 入会金1,000円、月2,000円 問 島谷 ☎675・0514

★中野トリム体操クラブ 日 木曜日の午前10時～11時30分 会 中野市民センター 費 入会金500円、月1,000円 問 中川 ☎090・4207・7321

★スマイル健康体操 対 65歳以上の女性 日 金曜日の午後2時40分～3時50分 会 富士森体育館 費 2,500円 問 山鹿 ☎080・3256・8448

★八王子民謡の会 対 60歳以上 日 第1・3火曜日の午後2時～3時30分 会 長房ふれあい館 費 月2,100円 問 岡本 ☎090・6104・8199

★八王子シルバー社交ダンス連盟 対 60歳以上 日 木曜日の午前～午後2時 会 スタジオあい(大和田町七丁目) 費 月2,500円 問 近藤 ☎090・3536・9043

★阿波おどり八王子つむぎ会 日 金曜日の午前10時～正午 会 南大沢文化会館 費 月1,000円 問 大内 ☎090・4749・0017

★盆ダンスグループ 対 女性 日 第2・4木曜日の午後1時30分～2時30分 会 本町一丁目会館 費 月1,000円 問 野村 ☎080・2008・6271

★フレンドリーテニスクラブ 日 月～金曜日の午前8時～正午 会 大塚公園テニスコート 費 入会金1,000円、月2,500円 問 坪内 ☎676・1425

対…対象 日…日時 時…時間 会…会場
定…定員 費…費用 問…問合せ 申…申込方法

スケートボードスクール

内容	対象	時間
①ベーシッククラス	小学生以上で初めての方	9:00～10:00
②ビギナークラス	小学生以上の初心者	9:00～10:00、10:30～11:30
③親子クラス	4歳～就学前のお子さんと保護者	10:30～11:30

申込方法など、詳しくは戸吹スポーツ公園(☎691・2288)

スケートボードスクール

申込方法など、詳しくは戸吹スポーツ公園(☎691・2288)までお問い合わせください。

対 セルフジャッジができる中学生

部門 日 ①男子ダブルス…7月28日(火)、②女子シングル…7月30日(木)、③男子シングル…8月3日(日)、④女子ダブルス…8月7日(金) 時 午前10時～午後8時(①④は6時まで) 会 戸吹スポーツ公園 定 ①④各24組、②③各32名(いずれも先着順) 費 ①④5千円、②③4千円

メガロス八王子との連携事業

教室名	対象 (市内在住・在勤・在学の方)	日時	定員 (抽選)	申込 期限
脳トレ、フレイル予防運動	60歳以上の方	7/15(水) 10:30～11:30	20名	7/1
ピックルボール教室	18歳以上の方	7/24(金) 14:00～15:00	20名	7/10
親子スタジオプログラム	小学1～4年生と保護者	7/29(水) 11:30～12:30	10組	7/10
水中運動教室	50歳以上の方	7/31(金) 13:00～14:00	20名	7/10
親子テニス教室	小学1～4年生と保護者	8/7(金) 14:00～15:00	15組	7/24

申込方法など、詳しくは市のホームページをご覧ください。問い合わせはスポーツ振興課 ☎620・7457(7)へ。

内容 左表のとおり 会 メガロス八王子(子安町一丁目)

対 16歳以上の方 日 7月14日(火) 午後8時～9時30分 会 エスフォルタアリーナ八王子 定 20名(先着順) 費 1,500円 申 直接、または電話でエスフォルタアリーナ八王子(☎662・4880)へ

対 16歳以上の方 日 7月12日(日) 午後7～9時 会 エスフォルタアリーナ八王子 定 15名(先着順) 費 千円 申 直接、または電話でエスフォルタアリーナ八王子(☎662・4880)へ

インドア個人参加フットサル

対 16歳以上の方 日 7月12日(日) 午後7～9時 会 エスフォルタアリーナ八王子 定 15名(先着順) 費 千円 申 直接、または電話でエスフォルタアリーナ八王子(☎662・4880)へ

大人のバレーボール教室

対 16歳以上の方 日 7月14日(火) 午後8時～9時30分 会 エスフォルタアリーナ八王子 定 20名(先着順) 費 1,500円 申 直接、または電話でエスフォルタアリーナ八王子(☎662・4880)へ

7月の富士森体育館の一般開放時間変更

アーチェリー…5日(日)午前9時～午後3時、6時～9時30分、11日(土)午前9時～正午、午後6時～9時30分

その他

高尾599ミュージアム(☎665・6688)はメンテナン作業のため、7月2日(木)は休館します。

市政情報をもっと身近に

問 広報プロモーション課 ☎620・7228 ☎626・3858

市では、皆さんのニーズに合った市政情報をお届けするため、さまざまな情報発信を行っています。生活スタイルや欲しい情報などに合わせて、ぜひご利用ください。

「広報はちおうじ」ホームページ版

ホームページ版では、紙の広報で紹介しきれなかった内容なども詳しく掲載。見出しごとに整理されており、欲しい情報が見つけやすくなりました。詳しくは市のホームページをご覧ください。



広報紙の配布が不要な方はご連絡を

紙の広報の配布停止を希望する方は、専用フォームから申請いただくか、広報プロモーション課(☎620・7228)までご連絡を。



八王子市LINE公式アカウント

「広報はちおうじ」ホームページ版と連動して、ジャンルごとにまとめた市政情報をお届け。5つのジャンルに分類した掲載情報を、決まった曜日に配信します。配信ジャンル ▶ イベント ▶ 防犯 ▶ 子育て ▶ 健康・福祉 ▶ 仕事・産業

友だち追加はこちらから



LINE ID

@hachioji_city

市のホームページにも、サークル・団体情報などを掲載。トップ画面から「情報広場」で検索を。コミュニティ活動応援サイト「はちコミねっと」でも、市民活動団体の情報をご案内しています。



子どものいじめ相談電話(☎620・7499)を開設しています。一人で悩まずにご相談ください。受付時間 月～金曜日の午前9時～午後5時

まちを元気にする子どもたちを大募集!

夏休みに市役所取材して、まんがでレポート

子どもまんが記者 を募集

問 広報プロモーション課 ☎620・7335 FAX626・3858

市の取組を取材し、まんがにまとめて発信する「子どもまんが記者」を募集します。当日は、イラストレーターが取材のコツやまんがの描き方をサポート。制作した記事は、本紙や市のホームページで発信します。詳しくは市のホームページ(右の二次元コード)からご覧ください。



対象 市内在住・在学の小学5・6年生

活動日時 7月23日、8月12日の午後1時30分～4時30分

定員 各8名(抽選)

申し込み 7月6日まで
に申込フォームから



テーマは「日常で平和を感じた瞬間」

こども平和

フォトコンテスト を開催

問 総務課 ☎620・7201 FAX621・1298

子どもたちの目線で、「日常で平和を感じた瞬間」をテーマにした写真を募集します。応募方法など、詳しくは市のホームページ(右の二次元コード)からご覧ください。



対象 市内在住・在学で、平成20年4月2日～令和2年4月1日に生まれた方

募集期間 6月23日～7月22日

例えば、こんな写真作品が…

- 家族や友達と一緒に過ごしている瞬間
- 勉強や部活動を頑張っている姿
- きれいな夕日の風景 など

10月オープン!



コラム Vol.03

公園 そうとうたのしい

問 集いの拠点整備課 ☎620・7348 FAX627・5931
公園課 ☎620・7271 FAX626・3533



広場は日々の憩いの場所としてだけでなく、災害時には避難場所として活用

「桑都の杜」に整備される公園のコンセプトは「八王子の風土を伝えながら、みんな育てていく公園」。自然に触れながら、遊びや発見が広がるよう、工夫を凝らしています。園内に点在する「8つの山」では、植物をテーマごとに集め、八王子の四季を感じられるスポットに。また、メイン棟である「杜のセンター」屋上の展望広場からは、まちを囲む山々を望め、自然の豊かさを実感することが出来ます。

大きな屋根で覆われた半屋外の広場「杜の大屋根」や芝生広場は、人々の交流を生むにぎわいの場として活用されます。また、園内にはすべての子どもたちが安全に遊べるインクルーシブ遊具を設置。八王子千人同心を縁に姉妹都市の盟約を結ぶ苦小牧市・日光市から贈られたサクラの木を「千人桜」と命名し、絆の象徴として植樹しました。

みんな育てる公園に

メインの入り口を彩る花壇や、園内を飾る木々は、市民の皆さんと一緒に整備していきます。イベントや交流を通じて、このまちがもっと好きになるような公園を一緒に作り上げていきませんか。

園内の設備など、詳しくは「桑都の杜」のホームページで。10月の開園を楽しみにお待ちください。



最新情報は
こちらから

