



見えないところで くらしを守る下水道

私たちのくらしを見えないところで支えている下水道。市では、清潔で快適な生活環境を守るため、計画的に点検や改修を行っています。くらしに欠かせない下水道のことを、改めて考えてみませんか。詳しくは8・9ページをご覧ください。



水に流せない

くらしを支える下水道のハナシ

若いチカラがまちを動かす

学生発表会を開催

本紙各ページを飾る子どもたちの姿に自然と笑顔になり、励まされます。今年の「市民と市長のふれあいトーク」の特徴として、児童・生徒や大学生の方々が参加してくださるようになりました。将来を担う世代の方々が市政に関心を持って、自らの意見を発言してくださることに大変心強く、嬉しく思います。本紙10ページに掲載の「学生発表会」における市政への提言も楽しみにしております。振り返れば今年は、多くの市民の皆様と触れ合える機会に恵まれました。改めて感謝を申し上げます。

東京都感染症情報センターは、先月、都内のインフルエンザの流行が拡大している旨の警報を出しました。予防、拡大防止のために、引き続き、こまめな手洗い、手指消毒、咳エチケット等の基本的な感染予防策を一人ひとりが心がけてください。また、体調管理には十分に気をつけ、感染が疑われる場合には早めに医療機関を受診しましょう。

さて、先月中旬、献血した御礼に新年の卓上カレンダーを頂き、年末を意識しました。今年は、長期にわたる猛暑で秋の訪れを心配していましたが、先月15・16日の「いちよう祭り」には昨年を上回る御来場をいただき、皆様と一緒に私も美しい黄葉を楽しみました。昭和100年の師走、皆様はいかがお過ごしでしょうか。

市長コラム



八王子市長
はやけ
初宿 和夫

粗大ごみの収集・持ち込みは事前申込を 年末の申し込みはお早めに



市のホームページは上の二次元コードからご覧になれます。

粗大ごみの収集・持ち込みは事前申込が必要です。12月は、粗大ごみの量が多く、問い合わせや申し込みの混雑が予想されます。お早めに申し込みを。

申し込み 市のホームページ、または電話でごみ総合相談センター(☎0570・550・530、利用できない場合は☎696・5377 FAX692・0900)へ

持ち込み先など 年内の持ち込みは12月30日まで。費用は10kgにつき350円(一部加算料金あり)。申込期限などは下表のとおりです。

持ち込み先	持ち込み日時	申込期限
戸吹クリーンセンター	月～金曜日の午前8時30分～午後4時30分 (12/29・30は6時まで)	▶電話…持ち込み日の前日(土・日曜日を除く) ▶ホームページ…持ち込み日
館クリーンセンター		
多摩清掃工場 (南大沢清掃事業所の担当地域在住の方のみ持ち込み可)	月～金曜日(祝・休日を除く)と第4日曜日の午前8時30分～11時30分、午後1時～4時30分	

国民保護計画

素案に皆さんのご意見を

市では、武力攻撃や大規模テロなどから市民の生命・身体・財産を保護するため、国民保護法に基づき「国民保護計画」を策定しています。12月1日からこの計画の素案を公表し、皆さんのご意見を募集します。

応募は、ご意見と住所・氏名・電話番号、



市民委員の公募やパブリックコメントなどには上のマークを表示しています。



防災課 〒192-8501 ☎620・7207
FAX 626・1271 ✉b210300@city.hachioji.tokyo.jp

市外の方は勤務先・学校名を書いて、1月5日(必着)までに直接、または郵送、ファックス、メールで市役所2階防災課へ。

素案は防災課、市役所1階市政資料室、各事務所・市民センター・図書館、市のホームページでご覧になれます。

健康福祉

- ◆費用の記載のない催しなどは無料です。
- ◆申し込みの記載のない催しなどは直接会場へお越しください。

お知らせ

歳末たすけあい運動募金にご協力を

12月1日から「歳末たすけあい運動」が始まります。募金は、福祉団体の支援や地域の福祉活動に役立てられます。今年も温かいお気持ちを寄せてください。問い合わせはボランティアセンター(☎673・2011)へ。

一部の要介護・要支援認定高齢者も障害者控除の対象に

12月31日時点で次のすべてに該当する方は、市都民税や所得税の障害者控除の対象となります。

▼市内在住で65歳以上 ▼介護保険の要支援・要介護認定、または総合事業の事業対象者認定を受けていて、介護保険の認定調査票または主治医意見書で日常生活自立度判定が一定基準 ▼身体障害者手帳、愛の手帳・精神障害者保健福祉手帳などの交付を受けていない

申告に必要な認定書は、市が発行し

相談

健診データ改善相談

ます。申請は1月6日から、介護保険被保険者証(コピー可)と窓口に来られる方の本人確認書類を持って直接、市役所1階高齢者福祉課(☎620・7420)、または八王子駅南口総合事務所(☎620・1158)で、オンラインによる申請を12月から開始するほか、郵送でも申請できます。詳しくは市のホームページをご覧ください。



対 市内在住の方 内容 保健師や管理栄養士による血糖値・コレステロール・中性脂肪・血圧改善のアドバイス、禁煙相談(希望者には血管年齢測定も) 日 会 12月1・4・12日：東浅川保健福祉センター(☎667・1331)、12月1・15・24日：南大沢保健福祉センター(☎682・2020)、12月2・8・17日：大横保健福祉センター(☎625・9128) 時 午前9時30分～午後3時30分(1人50分程度) 申 電話で各センターへ ※特定保健指導対象の方は各医療保険者にご相談を。

歯の健康相談

「歯周病や口臭が気になる」「正しい歯みがきの方法を知りたい」など、歯やお口のお悩みに歯科衛生士が個別で相談に応じるほか、歯みがき指導などを行います(健診や治療は行いません)。

対 市内在住の方 日 12月22日(月)午前9

市街化調整区域基本方針の改定 意見交換会を開催

問 土地利用計画課 ☎620・7301 FAX 627・5915

市街化調整区域の土地利用のあり方や、これを具体化するための施策の方向性を示した「市街化調整区域基本方針」。改定に向けた意見交換会を開催します。

対象 市内在住・在勤・在学の方、または市内に事務所・事業所を有する法人や団体

会場・日時 下表のとおり

会場	日時
加住市民センター	12/6(土) 10:00～11:30
恩方市民センター	12/6(土) 14:30～16:00
浅川市民センター	12/13(土) 10:00～11:30
由木中央市民センター	12/13(土) 14:30～16:00

インフルエンザが流行中！ 基本的な感染対策の徹底を



問 保健対策課 ☎645・5195 FAX 644・9100

全国的にインフルエンザが流行しています。日頃の体調管理を徹底し、感染を予防しましょう。

対策のポイント

- ！ 換気や手洗い、手指消毒をこまめに
- ！ 人混みに行くときや、咳・くしゃみが出るときはマスクの着用を
- ！ 予防接種を活用して、重症化を予防

救急車の適時・適切な利用にご協力ください

冬の感染症流行期には、救急搬送件数が増加します。緊急性がなく、自分で病院に行くことができる場合は、公共交通機関を利用するなど適時・適切な利用にご協力を。救急車を呼ぶか迷った時は、東京消防庁救急相談センター「#7119」をご活用ください。

講座・催し

シニア健康 レクリエーション教室

対 市内在住で60歳以上、または障害のある方 内容 布ボールゲーム、歌、体操など 日 12月11日(木)午後2時～3時30分 会 南大沢保健福祉センター(☎682・2020) 定 25名(先着順)

糖尿病予防教室「気軽に学ぶ 生活習慣病予防のコツ」

■運動編 内容 講話や運動の実践 日 1月15日(木)午後1時30分～3時

■栄養・歯科編 内容 管理栄養士と歯科衛生士による講話 日 1月30日(金)午前10時～11時30分

対 市内在住の40～69歳で、糖尿病未治療の方 会 大横保健福祉センター 定 各20名(先着順) 申 12月1日から電話で大横保健福祉センター(☎625・9128)へ

介護予防教室

対 市内在住で65歳以上の方(要支援・要介護認定者を除く) 内容 介護予防に関する講義、運動方法の紹介など 日 1～6月の第2・4火曜日の午後2時30分～3時30分(全12回) 会 仁和会総合病院明

要約筆記者養成講習会 (パソコンコース)

神町四丁目 定 20名(先着順) 申 12月1日から電話で高齢者あんしん相談センター旭町(☎648・8331)へ

対 市内在住・在勤・在学中で、ノートパソコンを持参でき、1分間に100文字程度入力できる方 日 3月6日(令和9年1月29日の金曜日の午前10時～正午、全42回) 会 心身障害者福祉センター(持ち物) ノートパソコン 定 10名(選考) 費 4千円 申 封筒に「要約筆記」と記入し、受講動機、住所・氏名・電話番号を書いた文書と、宛名を書いて85円切手を貼った返信用のハガキを同封して、1月10日(必着)までに心身障害者福祉センター(〒193・0931台町2・7・22 ☎624・5850)、または同センターのホームページから



わたぼうし幸齢者カフェ

内容 認知症の方のお話、認知症に関する本の紹介、看護師による健康相談など 日 12月11日(木)午後1時30分～3時 会 中央図書館 問 八王子ケアラースカフェわたぼうし(☎686・2779)、または高齢者福祉課(☎620・7244)

自死遺族の集い 「わかち合いの会」

身近な人を自死で亡くされた方が語り合う「わかち合いの会」を開催します。 日 12月15日(月)午後2～4時 会 保健所 問 保健所保健対策課(☎645・5196)

子育て ガイド

- ◆費用の記載のない催しなどは無料です。
- ◆申し込みの記載のない催しなどは直接会場へお越しください。

お知らせ

年末保育のご利用を

保護者が仕事などで年末に保育が必要なお子さんをお預かりします。

対 市内在住で1歳〜就学前のお子さん
日 12月29〜31日の午前7時30分〜午後6時30分
会 子安・千人保育園 **定** 各20名(先着順)
費 1日3千円 **申** 12月1日からオンラインで ※利用登録に1週間ほどかかります。
問 子どもの教育・保育推進課 **☎** 6207447

健 診

未就園児のための歯科健診

対 市内在住で平成31年4月2日〜令和3年4月1日生まれの、保育園幼稚園などに就園していないお子さん
会 **日** ▼こども家庭センター東浅川 **☎** 667・

親子であそぼう♪ あったかるうむ

はちビバ北野(北野子ども・若者育成支援センター)の先生と一緒に親子遊びや体操、読み聞かせなどを楽しめます。

対象 市内在住で1歳〜就学前のお子さんと保護者

日時 12月22日(月) 午前11時〜11時45分

会場 あったかホール

定員 20名(先着順)

申し込み 12月3日から直接、または電話であったかホール(☎645・0025 ☎ 645・0133)へ



おもに3歳までのお子さんと保護者が一緒に遊べて、相談ができる子育てひろば。子育てに役立つ講座やイベントを下表のほかにも各施設で開催しています。詳しくは子育て応援サイトをご覧ください。



子育てひろばの催し

催し名	対象	日時	定員(先着順)	会場・問い合わせ
①読み聞かせ	3歳以下	月曜日の14:00〜14:15	—	親子つどいの広場西八王子 ☎673・5688
②あかちゃんタイム	0歳のお子さん、または妊婦	火曜日の10:30〜11:30	—	はちビバ北野 ☎645・8580
③離乳食・幼児食のおはなし	就学前	12/12(金) 10:00〜11:00	—	元八王子保育園 ☎070・1270・2062
④子育て講座「クリスマスリース作り」	就学前	12/12(金) 11:00〜11:45	10組	はちビバ南大谷 ☎645・0482
⑤はじめてのスリング	1歳以下のお子さん、または妊婦	12/13(土) 10:30〜12:00	5組	親子つどいの広場堀之内 ☎670・9190
⑥リトミックであそぼう♪	就学前	12/19(金) 11:00〜11:45	15組	はちビバ元八王子 ☎625・6484
⑦ベビーマッサージ	3歳以下	12/22(月) ①10:00〜10:45、②11:00〜11:45	①8組、②7組(ともに抽選)	親子つどいの広場東町 ☎649・5929
⑧クリスマスリース作り	1〜3歳	12/24(水) 10:30〜11:30	5組	わらべうつき台保育園 ☎691・3733
⑨クリスマス会	5歳以下	12/25(木) 10:30〜11:30	5組	省我保育園 ☎646・7835

※②④〜⑨直接、または電話でご予約を(⑦は12月10日までに)。

講座・催し

土曜パパマクラス

対 市内在住で初めて出産を迎える妊娠16〜35週の方と家族 **内容** 沐浴実習、おむつ交換など **日** 1月24日(土)午後1〜4時(1組1時間程度) **会** こども家庭センター東浅川 **定** 24組(抽選) **申** 往復ハガキ1家族1枚に「パパマクラス」と住所・参加者全員の氏名(ふりがな・電話番号・妊婦との続柄・出産予定日・返信面の宛名を書いて12月15日(必着)までにこども家庭センター東浅川〒193・0834 東浅川町551・1 ☎667・1331、または子育て応援サイトから

初めてのはみがきレッスン

歯科衛生士による講話や歯みがき実習のほか、希望者には唾液テストも行います。

対 市内在住で令和7年2〜7月生まれのお子さんと保護者 **日** **会** 1月7日(水)：こども家庭センター東浅川(☎6

離乳食講習会

離乳食の進め方を栄養士が紹介する講座を対面形式とミーティングアプリ「Zoom」を使ったオンライン形式で開催します。申込期間は12月2〜12日。申込方法など、詳しくは子育て応援サイトをご覧ください。問い合わせはこども家庭センター南大沢(☎679・2205)へ。

対 市内在住の乳幼児と保護者 **日** 12月23日(火) **内容** ▼離乳食開始の目安、1回食の進め方など：午前11時〜正午 ▼2回食・3回食の進め方、手づかみ食べについてなど：午前9時30分〜10時30分
会 こども家庭センター南大沢 **定** 各15組
申 オンライン形式は各30組(いずれも先着順)

保護者サロン 〜専門家とともに

お子さんの発達のことでお悩みの方を対象に、専門家による講話や相談、参加者同士の交流を行います。各開催日のテーマや申込方法など、詳しくは市のホームページをご覧ください。

対 市内在住で中学生以下のお子さんの

保護者 **日** 1月24日、2月5・20日、3月13日の午前10時〜正午 **会** 教育センター **定** 各80名(先着順)

ファミリー・サポート・センターの 説明会・講習

子育ての手助けをしてほしい方(依頼会員)に、お手伝いできる方(提供会員)を紹介するファミリー・サポート・センター。各会員を対象とした説明会と講習を開催します。詳しくは子育て応援サイトをご覧ください。問い合わせはファミリー・サポート・センター(☎648・2157)へ。

依頼会員向け説明会

対 市内在住で小学生以下のお子さんと同居している保護者 **日** ①1月20日(火)、②2月7日(土)、③2月19日(木)、④3月7日(土) **時** 午前10時〜11時30分
会 ①〜③クリエイトホール、④生涯学習センター南大沢分館 **定** ①③各30名、②④各50名(いずれも先着順) **申** 子育て応援サイトから(②③12月1日、④1月1日から) ※説明会後には、依頼会員の登録手続きも行います。また、1歳〜就学前のお子さんを若干名(先着順)お預かりします。申込時にご予約を。

提供会員になるための 「保育サポート講習」

対 市内在住で、1月1日時点で18歳以上の方 **日** 1月28日、2月3・10・12・17日の午前9時30分〜午後4時(全5回) **会** クリエイトホールなど **定** 30名(先着順) **費** 1700円 **申** 電話でファミリー・サポート・センターへ

12/2～27

見て・知って・学んで・体験できる

地球温暖化防止普及啓発イベントを開催

12月2～27日の期間中、地球温暖化防止に取り組む市内の対象施設を巡るスタンプラリーを開催します。参加実績に応じて、環境にやさしいエコグッズなどの景品をプレゼント（先着順）。申し込みが必要な催しもあります。詳しくはクールセンター八王子のホームページをご覧ください。



対象イベントの一部をチェック！

12/19・20

冬の家庭の省エネ講座

クイズや体験を通して、地球温暖化の仕組みや家庭でできる省エネ行動を学びます。
日時・会場 12月19日（金）…大和田市民センター、20日（土）…恩方市民センター
時間 午前10時～11時30分
定員 各20名（先着順）
申し込み 12月2日から申込フォームで

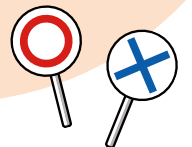

12/26（金）

クリーンセンター見学会

ごみの搬入やクレーンが動くようすなどを見学するほか、ごみの分別方法を学びます。
日時 12月26日（金）午前10時～正午
会場 館クリーンセンター、戸吹クリーンセンター
定員 各30名（先着順）
申し込み 12月2日から申込フォームで

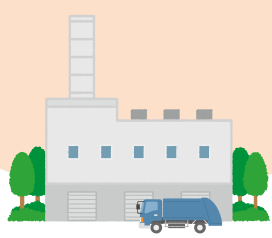

12/21（日）

サステナブルファッションフェスティバル

衣服の生産から着用、廃棄までのプロセスで、地球環境や人・社会に配慮する取組「サステナブルファッション」をテーマにしたイベント。古着・古布を活用したファッションショーや、衣服の販売、ワークショップなどを行います。こども服の無料回収、譲渡会の開催も。
日時 12月21日（日）午前10時～午後3時
会場 あったかホール



12/27（土）

エコキッズスクール

デジタル地球儀の操作体験などを行います。申込方法など、詳しくはクールセンター八王子のホームページをご覧ください。
対象 小・中学生、高校生
日時 12月27日（土）午前10時30分～正午
会場 クールセンター八王子
定員 15名（先着順）



エコに、あったかくすごそう。

今日からできる、冬の省エネ

クールセンター八王子 ☎656・3103 ☎649・2118

暖房が欠かせない冬季は、1年で最も電気使用量が多くなります。今号では、省エネや光熱費の節約ができる取組や、省エネ意識の向上につながるイベントを紹介。この機会に、毎日のくらしを見直してみませんか。詳しくはクールセンター八王子のホームページをご覧ください。



取り組みやすい6つのポイント



洗濯はまとめて

少量の洗濯物を毎日洗うよりも、まとめ洗いをして、洗濯回数を少なくしましょう。



冷蔵庫の設定を調節

冬季は設定を弱めておくことで、食材の過度な冷却を避けるとともに、電気代も節約できます。

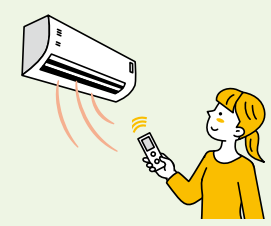

室温の目安は20℃

エアコンは風向きを下にすると、効率良く部屋が温まります。また、電源の頻繁なオン・オフは避けましょう。

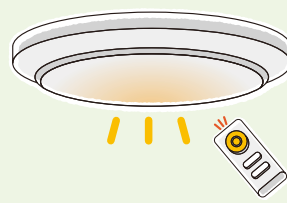

照明の使い方にも工夫を

明る過ぎる設定になっていませんか。明るさを保つために、こまめな照明器具の掃除も忘れずに。

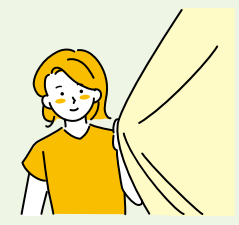

窓から冷気を入れない

厚手のカーテンを使用したり、断熱シートを貼ったりして、部屋の温度が下がらないようにしましょう。

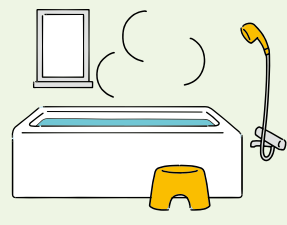

お湯の出しすぎに注意

追い焚きをしないよう間隔をあけずに入浴したり、シャワーの時間を短くしたりしてみましょう。

省エネ行動を実践しよう

省エネチャレンジ

チェックシートを使って、7日間分の家庭の省エネ行動を記録していく「省エネチャレンジ」。対象期間の12月1日～1月31日の間で、好きな7日間を選ぶことができます。取り組んでいただいた方の中から抽選で、多摩産材を使用したオリジナルグッズなどをプレゼント。



省エネ家電への買い替えがお得に

「東京ゼロエミポイント」の活用を

設置済みのエアコン・冷蔵庫・給湯器・照明器具を省エネ性能の高いものに買い替えると、その場でポイント分が値引きされ、省エネ家電がお得に手に入ります。利用には、買い替え前の製品の写真や本人確認書類などが必要です。対象製品や販売店など、詳しくは同事業のホームページをご覧ください。



水に流せない

くらしを支える 下水道のハナシ

☎ 下水道課 ☎ 649・2152 ☎ 644・2411

普段、何気なく使用している下水道。実は、生活排水や雨水を適切に処理し、快適で衛生的なまちづくりに欠かせない役割を担っています。

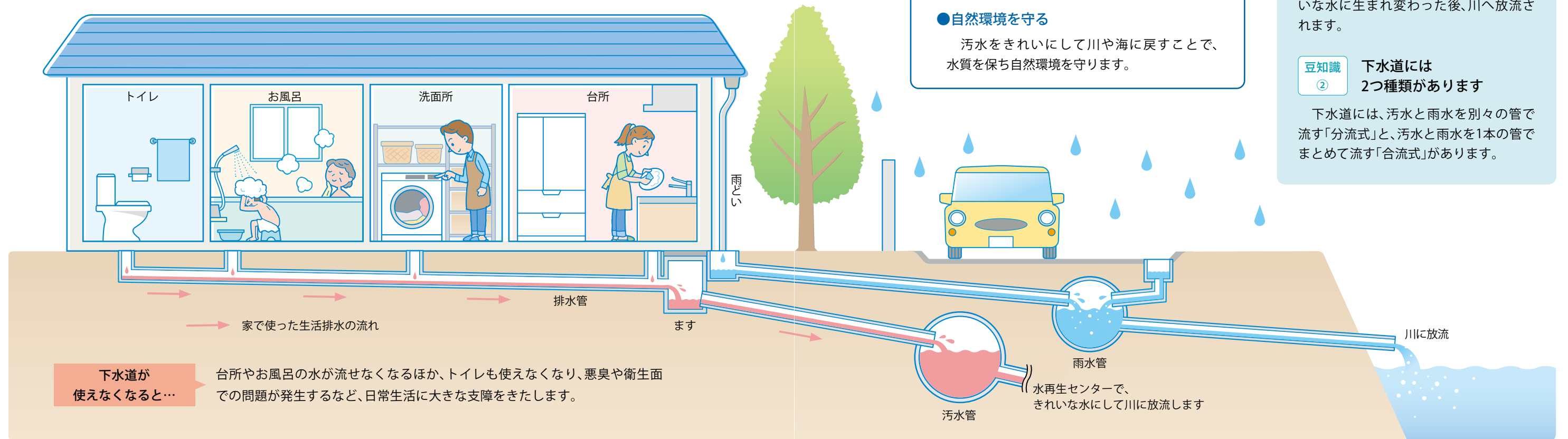

ご存じですか？

下水道を安全に保つ、市の取組

下水道管の腐食や劣化、破損などを放置すると、道路陥没などの事故を引き起こすことがあります。市では、こうした事故を未然に防ぐため、計画的にカメラなどを使った点検を行い、破損などの異常が見つかった場合は改修工事を行っています。

緊急点検を実施中

1月に発生した埼玉県八潮市の道路陥没事故を受け、下水道管路の重点調査を実施しています。調査の結果、異常が見つかった場合は速やかに補修工事を行います。



改修前



改修後

安定した下水道事業を 継続していくために

下水道使用料は、主に維持管理のための費用に活用しています。今後、下水道管などの老朽化や資材価格の高騰などで、維持管理に必要な費用の増加が見込まれます。一方で人口の減少に伴い、使用料収入は徐々に減少する見込みです。

今後も安定した下水道事業を続けていくため、使用料についての検証や、新たな技術の取入など、さまざまな取組を進めていきます。

正しく使おう！ 下水道を守るためのポイント

家庭から流される油やごみが原因で、下水道管が詰まったり、悪臭が発生したりすることがあります。下水道を守るため、できることから始めてみましょう。

- 油を流さない
そのまま流すと冷えて固まり、排水管の詰まりや悪臭の原因に。油は「ふき取る」「吸い取る」「使い切る」ようにしましょう。
- ごみを捨てない
野菜くずや食べ残しは、可燃ごみとして捨てましょう。
- 排水口に髪の毛を流さない
排水口の髪の毛は、こまめに取り除きましょう。
- トイレトーパー以外のものを流さない
ティッシュペーパーや紙おむつなどは流さないでください。
- 薬品類を流さない
排水管を溶かしたり、変形させたりする薬品は流さないでください。

飲食店の皆さんへ

グリース阻集器の設置と清掃を

飲食店では、油汚れや食べ物のカスなどの流出を防ぐ「グリース阻集器(グリーストラップ)」の設置が義務付けられています。油は、詰まりの原因になるだけでなく、悪臭や害虫の発生など、店舗の衛生環境にも悪影響を及ぼします。機器の定期的な清掃を行ってください。

情報 ファイル

- ◆費用の記載のない催しなどは無料です。
- ◆申し込みの記載のない催しなどは直接会場へお越しください。

お知らせ

12月16日夜間は住民票の写しなどのコンビニ交付を停止

コンビニエンスストアなどに設置しているマルチコピー機での住民票の写しや各種証明書の

スマートフォンを使った健康ポイント

てくポの登録者を募集

問 高齢者いきいき課
☎620・7243 ㊟ 623・6120

市内在住で60歳以上の方を対象に、アプリで健康づくりを応援するポイント制度「てくポ」の登録者を募集しています。詳しくは市役所1階高齢者いきいき課、各事務所・市民センターで配布しているパンフレット、または市のホームページをご覧ください。

登録・利用でお困りの方はサポート窓口へ

アプリのインストール方法やポイントの貯め方・使い方などについて、下表のとおりサポート窓口を開設します。
※登録を希望する場合は、本人確認書類をお持ちください。

会場	日時
八王子駅南口総合事務所	12/1・8・15・22・1/5・19・26の 12:00～16:00
南大沢保健福祉センター	12/23(火) 13:30～16:00
北野市民センター	1/16(金) 13:30～16:00



交付は、システムメンテナンスのため、12月16日(火)の午後9時～翌朝6時30分は停止します。問い合わせは市民課(☎620・7232)へ。

12月1～7日は「TOKYO 交通安全キャンペーン」

年末年始は忘年会や新年会などでお酒を飲む機会が増える時季です。飲酒運転や事故につながる路上覆こみは絶対にやめましょう。また、年末は交通事故の件数が増加する傾向にあります。反射材用品の使用や明るい色の服装などを心がけ、交通ルールやマナーを守り、交通事故を防止しましょう。問い合わせは交通安全課(☎620・7410)へ。

募集

小規模工事等見積参加
登録制度の申請

市内の小規模事業者の受注機会拡大や地域経済の活性化を図るために導入している「小規模工事等見積参加登録制度」。令和8・9年度の登録申請を受け付けます。対象は予定価格50万円以下の工事・修繕で、申込期限は2月27日です。申込方法など、詳しくは市のホームページをご覧ください。問い合わせは契約課(☎620・7215)へ。



屋内フリーマーケットの
出店者

対 市内在住の個人またはグループ(販売を職業としている方を除く)

学生発表会を開催

問 大学コンソーシアム八王子事務局
☎646・5740 ㊟ 646・2663

大学コンソーシアム八王子に加盟する大学・短大・高専の学生が、日々の研究成果やアイデアを企業や市民の皆さんに発表します。当日のプログラムなど、詳しくは大学コンソーシアム八王子のホームページをご覧ください。



日 12月6・7日

会 学園都市センター

口頭発表セッション
6・7日の9:30～17:45
(7日は15:45まで)

提案セッション
7日(日)9:30～13:30

ポスター・展示
セッション
6・7日の10:00～16:30

市長へ
直接提案セッション
7日(日)14:15～17:10

市長へ直接提案する発表テーマ

テーマ	所属
地形情報を可視化したウォーキングマップ活用による大雨災害時避難行動の促進	帝京大学 経済学部経済学科
小さなバッジに宿る大きな八王子の誇り八王子織物で繋ぐ勲章バッジ制度	拓殖大学 工学部デザイン学科
高齢者の笑顔創出と職員の負担軽減のロボット活用提案	創価女子短期大学 国際ビジネス学科
八王子から発信する福祉×テクノロジーの未来	拓殖大学 工学部デザイン学科
高尾山の動植物を知って残す体験AI図鑑アプリを活用した教育プログラム	法政大学
八王子市における生涯スポーツ推進に関する提案	スポーツ健康学部スポーツ健康学科
中高生へのライフスキル教育を通じた持続的な生涯スポーツ推進	創価大学 理工学部共生創造理工学科
八王子市における地域企業と大学の連携によるSTEAM教育推進の提案	拓殖大学 工学部デザイン学科
動画連携型ハザードマップの提案 AIによる映像・音響生成の活用とマイルド表現	創価大学 法学部法律学科
エンディングノートで空き家対策！住み続けられる町へ 空き家も市民も生き生きとするための終活支援	

「不法投棄・不適正処理の防止」をPR

啓発広告の デザインなどを募集

問 廃棄物対策課 ☎620・7458 ㊟ 622・7262

市では、中日本高速道路株式会社東京支社と協力して、産業廃棄物の不法投棄や不適切な処理の防止を呼びかけるための啓発動画や広告のデザインなどを募集します。応募いただいた作品は、パーキングエリアに設置されているデジタルサイネージで放映します。応募方法や規格など、詳しくは市のホームページをご覧ください。

対 市内在住・在学で、大学・大学院・短大・高専の学生

放映場所 中央自動車道石川パーキングエリア

放映期間 3月19日～令和9年3月31日

申込期限 2月27日



4コマ漫画風やオリジナル
キャラクターの作成など、
幅広いアイデアを募集!



縦覧

都市計画変更案

内容 高尾駅南北自由通路(都市計画道路8・5・1号、都市計画道路1号)の変更 縦覧期間 12月1～15日 縦覧場所 市役所5階都市整備課(☎620・7304)、市のホームページ ※期間中、市に意見書を提出することができます。提出は都市整備課へ。

就職支援

女性しごと応援キャラバン
「応募したい求人に出会うコツ」

就職活動のトレンドや求人情報の見方などを学びます。希望者(先着10名)は個別に就職相談もできます。申込時にご予約を。

対 女性 日 1月28日(水)午前10時～正午 会 京王プラザホテル八王子(旭町) 定 100名(先着順) 申 12月8日から電話で女性しごと応援キャラバン運営事務局

講座・催し

住宅にお困りの方のための
相談会

高齢者や子育て世帯、障害のある方など、住まい探しでお困りの方のために、相談員が民間住宅や支援制度を紹介します。
日 12月14日(日)午前10時30分～午後3時30分 会 八王子駅南口総合事務所 定 8名(先着順) 申 電話で住宅政策課(☎620・7260)へ

ケイハクリスマスマーケット

人や社会、環境に配慮した消費行動「エシカル消費」を体験できるクイズラリーのほか、クリスマスギフトの販売や工作体験などを行います。詳しくは市のホームページをご覧ください。

日 12月20日(出)午前10時～午後4時 会 東京たま未来メッセ明神町三丁目 問 消費生活センター(☎631・5456)

あったかホールでは、さまざまな教室を開催しています。詳しくは同施設のホームページをご覧ください。あったかホール(☎645・0025)

二次元コードをスマートフォンなどで読み取ると、市のホームページなどがご覧になれます。

対…対象 日…日時 時…時間 会…会場
定…定員 費…費用 問…問合せ 申…申込方法



彩り豊かな作品を多数展示

タケカワコウ原画展

絵本作家として活躍し、現在は認知症を抱えながらも創作活動に取り組むタケカワコウさん。これまでに手がけた児童書の挿絵や絵本などの原画を通じて、自分らしく描き続ける物語の世界を紹介します。

日 12月2～16日の午前10時30分～午後5時(3・10日を除く。2日は1時から、16日は正午まで)

会 村内ファニチャーアクセス(左入町)
問 高齢者福祉課(☎620・7244 ☎624・7720)

市民レクリエーション大会

3月1日(日)にいちようホールで

スポーツ

ボランティア経験がある方、または9月開講のシニア元氣塾を修了した方 **日** 1月10・17・24・31日、2月7・14日の午後1時30分～4時全6回 **会** 大横保健福祉センター(定50名(抽選)) **申** 往復ハガキ、メールに「シニア」と住所・氏名ふりがな・年齢・電話番号、9月開講のシニア元氣塾を修了した方はその旨未修了の方は経験したボランティアの内容、返信面の宛名を書いて、12月15日(必着)までに八王子センター元氣〒192・0006 2大横町11・35 ☎627・9179 kouzaiketuke@nifty.comへ

市民ネオテニス大会

事前申込が必要です。詳しくは八王子市ネオテニス協会のホームページをご覧ください。
対 中学生以上で6～10名のチーム(男子・女子・自由のダブルス)



開催する市民レクリエーション大会に出場する団体を募集します。申込方法など、詳しくは市のホームページをご覧ください。問い合わせはレクリエーション協会(☎673・4044)、またはスポーツ振興課(☎620・7457)へ。
対 市内で活動している10名以上のレクリエーション団体またはレク協加盟団体 **募集団体** 10団体程度 **費** 1団体5千円 **申込期限** 12月26日

富士森体育館のスポーツ教室「楽しく社交ダンス」

対 市内在住・在勤・在学で18歳以上の方 **日** 1月8日～3月26日の木曜日(2月5日を除く) **コース** 時 初級コース：午前10時30分～正午、13時コース：午後1時～2時30分、15時コース：午後3時～4時30分(いずれも全11回) **会** 富士森体育館(定各40名(抽選)) **費** 4500円 **申** 往復ハガキ(1枚1コース)に「楽しく社交ダンス」と希望コース、住所・氏名(ふりがな)・年齢・電話番号、返信面の宛名を書いて、12月10日(必着)までに八王子市スポーツ協会〒193・0931 台町2・3・7 ☎622・6101へ **問** スポーツ施設管理課(☎625・2305)

ミズノ大人の屋外フットサル教室

対 16歳以上の方 **日** 12月11日(木)午後8～10時 **会** エスフォルタアリーナ八王子(定15名(先着順)) **費** 千円 **申** 12月4日から直接または電話でエスフォルタアリーナ八王子(☎662・4880)へ

ビートレインズを応援しよう！

12月18・19日は八王子市民デー

問 スポーツ振興課☎620・7457 ☎626・8554

八王子を本拠地に活動するプロバスケットボールチーム「東京八王子ビートレインズ」。12月18・19日は、特別割引で観戦できる「八王子市民デー」です。詳しくは、東京八王子ビートレインズのホームページをご覧ください。試合やチケット、席に関する問い合わせは同チーム(☎649・4440 ☎649・4441)へ。
日 12月18・19日の午後7時20分～
会 エスフォルタアリーナ八王子
対戦相手 立川ダイス

\\ 新リーグ「Bワン」に参入決定 //

来秋から、「Bプレミア」「Bワン」「Bネクスト」の3部構成になるBリーグ。東京八王子ビートレインズは、「Bワン」リーグへの参入が決まりました。新シーズンに向けて、さらに勢いを増すビートレインズに熱い声援を。

はちはくの催し
事前申込が必要な催しもあります。詳しくは市のホームページをご覧ください。
■企画展「八王子の獅子舞」
市の無形民俗文化財に指定されている「獅子舞」。祭りで使用する用具などを展示します。
日 12月13日～2月15日
■紙芝居「松姫ものがたり」
日 12月21日(日)午後2時～2時30分
■みんなで楽しむお手玉遊び
「八王子お手玉の会」によるお手玉歌の実演を行うほか、お手玉遊びを体験します。
日 12月21日(日)午後2時30分～3時30分
会 はちはく(桑都日本遺産センター八王子博物館 ☎622・8939)

初心者のための いけ花教室
日 1月8・22日、2月5・19日、3月5・19日 **内容** 時 午前の部：午前10時～正午、午後の部：午後1時30分～3時30分(ともに全6回) **会** いちようホール(定各15名(抽選)) **費** 1万3千円 **持ち物** ハサミ、雑巾、エプロン、花包み **申** 往復ハガキに「いけ花教室」と希望時間、住所・氏名(ふりがな)・年齢・電話番号、返信面の宛名を書いて、12月24日(必着)までに八王子茶道連盟・久永〒193・0823 横川町105・49 ☎080・8718・8068)へ **問** いちようホール(☎621・3001)
初心者のための 茶道教室(江戸千家)
日 1月17・31日、2月14・28日、3月14・28日の午前10時～12時30分、午後1時30分～4時(ともに全6回) **会** いちようホール(定各15名(抽選)) **費** 1万2千円 **申** 往復ハガキに「茶道」と希望時間、住所・氏名(ふりがな)・年齢・電話番号、返信面の宛名を書いて、12月24日(必着)までに八王子茶道連盟・久永〒193・0823 横川町105・49 ☎080・8718・8068)へ **問** いちようホール(☎621・3001)

医療情報ネットでは 休日の眼科・耳鼻咽喉科もご案内しています
「医療情報ネット」では、全国の医療機関・薬局をご案内しています。詳しくは下の二次元コードからご覧ください。
※電話でのご案内は都医療機関案内「ひまわり」(24時間。☎03・5272・0303)へ。
シニア元氣塾 コーディネーター養成講座
ボランティア活動を行う高齢者と地域を結ぶ「高齢者活動コーディネーター」の役割や活動の目的などを学びます。
対 市内在住のおおむね60歳以上で

休日救急診療の内科・外科・小児科

7日 (午前9時～午後5時) 青陽園診療所 (内) 川口町1543 ☎654-5332 	田中医院 (内) 桐田町249-1 ☎665-0221 	14日 (午前9時～午後5時) 富士森内科八王子リウマチ膠原病クリニック (内) 東町1-6 橋元LKビル1階 ☎649-2722 	まつはし内科・循環器クリニック (内) 大和田町5-7-18 ☎648-5711
知野整形外科医院 (外) 横山町20-15 ノモス八王子1階 ☎643-0073 	古谷医院 (内) (外) みなみ野1-2-1 アクロスモール八王子みなみ野2階 ☎632-6866 	大熊内科クリニック (内) (外) 千人町2-19-15 長塚ビル3階 ☎667-3488 	館ヶ丘クリニック (外) (内) 館町1097 館ヶ丘団地2-9 ☎662-9999

救急診療

救急車を呼ぶべきか迷ったら

- 東京消防庁救急相談センター(24時間) ☎#7119または☎042・521・2323
- 小児救急相談(東京都) ☎#8000または☎03・5285・8898 月～金曜日(午後6時～翌朝8時) 土・日曜日、祝・休日・年末年始(午前8時～翌朝8時)
- 八王子消防署救急病院案内 ☎625・0119
- 東京都妊娠相談ほっとライン(午前10時～午後10時。元日を除く) ☎03・5339・1133

受診前にお電話を

- 小児科
▶毎日(午後8～11時) 夜間救急診療室 ☎663・9911 散田町3-10-1南多摩病院1階
▶毎日(24時間) 南多摩病院 ☎663・0111 散田町3-10-1
▶奇数日(通常診療終了～翌朝。日曜・祝日は午前8時30分～) 東海大学医学部付属八王子病院 ☎0570・000・802、利用できない場合は☎639・1111 石川町1838
▶偶数日(通常診療終了～翌朝。日曜・祝日は午前9時～) 東京医科大学八王子医療センター ☎665・5611 館町1163
- 内科
毎日(午後8～11時) 夜間救急診療室 ☎663・9911 散田町3-10-1南多摩病院1階
- 歯科
日曜日、祝・休日、年末年始(午前9時～午後4時) 休日歯科応急診療所 ☎622・7026 台町4-33-13小児・障害メディカルセンター内

※救急診療は八王子市医師会、八王子歯科医会、八王子薬剤師会、市内大学病院などにご協力いただいております。

12月 相談まどぐち

12/29～31は実施しません。
※印は祝・休日を除きます。定員がある相談もあります。
★印は右の二次元コードからオンライン予約ができます。



相談名		日時	会場・問い合わせ
人 権		12/10 (水) 13:00～15:00	市役所総務課 ☎620・7201予約は電話で
生活にお困りの方の自立相談・生活保護相談		※①月～金曜日の8:30～11:00、13:00～16:00 ※②③月～金曜日の10:00～11:00、14:00～16:00	①市役所生活自立支援課、 ②八王子駅南口総合事務所、 ③南大沢事務所 相談は事前に電話で生活自立支援課☎620・7462へ
女性福祉		※月～金曜日の8:30～11:00、13:00～16:00	市役所生活自立支援課 ☎620・7443予約は電話で
女性のための	電話相談	※月～土曜日(12/2を除く)の9:00～16:00(12/12・19は9:00～18:00)	男女共同参画センター ☎648・2234
	夫婦関係・離婚に関する相談	12/6 (土) 9:00～11:45、 12/4・11・18・20・25の13:00～15:45 (託児可)	クリエイトホール8階 男女共同参画センター ☎648・2234予約は電話で (弁護士相談は12/1から)
	生き方・対人関係に関する相談	12/10・13・17・24・27の9:00～11:45、12/12 (金)の15:30～18:15 (託児可)	
	弁護士相談	12/27 (土) 14:00～17:10 (託児可)	
法 律★		※①月曜日、②火～木曜日(水曜日 は15:45～18:45)、12/21 (日)、③金曜日(12/26を除く)の13:30～16:30	①市役所市民課、 ②八王子駅南口総合事務所、 ③南大沢事務所 相談は事前に電話、またはオンラインで予約。電話予約は月～金曜日(祝・休日を除く)の10:00～17:00に八王子駅南口総合事務所☎620・1164へ
交通事故★		12/17 (水) 13:30～15:50	八王子駅南口総合事務所 相談は事前に電話、またはオンラインで予約。電話予約は月～金曜日(祝・休日を除く)の10:00～17:00に八王子駅南口総合事務所☎620・1164へ
税 金★		第1水曜日の13:30～16:30	
不動産★		12/9・23の13:30～16:00	
司法書士法律★		12/16・24の13:30～16:00	
登 記★		第1火曜日の13:30～16:00	
相続・遺言等暮らしの手続★		※木曜日の13:30～16:30	八王子駅南口総合事務所 ☎620・1164
年金・雇用保険・労働条件★		12/10 (水) 13:30～16:00	
国の行政相談		12/10 (水) 13:30～15:30	
消費生活相談		※月～土曜日の9:00～16:30 (12/2は電話相談のみ)	クリエイトホール地下1階 相談は事前に電話で消費生活センター☎631・5455へ
弁護士による消費生活相談		12/9・26の13:30～15:30	クリエイトホール地下1階 消費生活センター ☎631・5455予約は電話で
た外め国の人	せいかつそうだん生活相談	※月～水・金・土曜日の10:00～17:00	はちおうじすくえあびるかい 八王子スクエアビル11階 さいじゅうかいこくじんさぽーとデスク (八王子国際協会) ☎642・7091
	ぎょうせいしよし行政書士相談	12/6 (土) 14:00～17:00	
	べんごし弁護士相談	12/20 (土) 14:00～17:00	
地域活動への参加に関する相談		火～土曜日の10:00～21:00、日曜日・祝日の10:00～17:00	市民活動支援センター ☎646・1577
起業に関する相談		12/9・16・23の13:00～16:00	サイバーシルクロード八王子 ☎686・1922予約は電話で

相談名		日時	会場・問い合わせ
住まいのなんでも相談会		12/8・9の9:00～16:00	市役所1階市民ロビー 住宅政策課☎620・7260
日常の困りごとに関する福祉総合相談		※月～土曜日の9:00～17:00 (詳しくは各センターにお問い合わせを)	市内13か所のはちまるサポート
高齢者の福祉と介護		※月～金曜日の8:30～17:00	市役所高齢者福祉課 ☎620・7420
高齢者総合		※月～土曜日の9:00～17:30 (詳しくは各センターにお問い合わせを)	市内21か所の高齢者あんしん相談センター
在宅療養に関する相談		※月～金曜日の10:00～16:00	在宅医療相談窓口 ☎622・1239 ☎622・3300 対面での相談は電話、またはファックスで予約
専門家による成年後見制度・権利擁護相談		12/9・16の14:00～16:00	成年後見・あんしんサポートセンター八王子(市役所8階社会福祉協議会内) ☎620・7365 ☎623・6421 予約は電話、またはファックスで
若者総合相談		※火～土曜日の10:00～18:00	若者総合相談センター ☎649・5660予約は電話で
ひとり親家庭のための相談	相 談	※①月～金曜日の9:00～17:00、 ②12/12 (金) 14:00～17:00	①市役所子育て支援課、 ②八王子駅南口総合事務所 予約は電話で子育て支援課☎620・7362へ
	弁護士による養育費などの法律相談	12/19 (金) 14:00～17:00	八王子駅南口総合事務所 予約は12/1から電話で子育て支援課☎620・7362へ
子ども家庭総合		※月～土曜日の9:00～17:00	こども家庭センター大横 ☎625・9200 (妊娠・出産・育児) ☎634・8377 (児童と家庭)
		※月～土曜日の9:00～17:00	こども家庭センター東浅川 ☎667・1331 (妊娠・出産・育児) ☎661・0072 (児童と家庭)
		※月～土曜日の9:00～17:00	こども家庭センター南大沢 ☎679・2205 (妊娠・出産・育児) ☎678・3100 (児童と家庭)
総合教育相談室		※月～金曜日の8:30～17:00	教育センター ☎664・6949
こども電話相談		※月～金曜日の8:30～17:00	教育センター ☎664・3665 (子ども専用)
子どものいじめ相談電話		※月～金曜日の8:30～17:00	市役所経営計画課 ☎620・7499
こころの健康相談		※月～金曜日の9:00～16:30	保健所保健対策課(地域保健担当) ☎645・5196 対面での相談は要予約
HIVに関する相談・検査		※月～金曜日の9:00～16:30 検査は12/3 (水) 13:30～15:30、17:30～19:30、 12/14 (日) 10:00～13:00 (予約制)	保健所保健対策課(感染症対策担当) ☎645・5195 検査予約は市のホームページで
医療に関する電話相談		※月～金曜日の9:00～17:00	医療安全相談窓口 ☎645・5118
保健福祉・栄養・歯科相談		※月～金曜日の9:00～16:00	大横保健福祉センター ☎625・9128 ☎627・5887 予約は電話、またはファックスで
		※月～金曜日の9:00～16:00 (第2月曜日を除く)	東浅川保健福祉センター ☎667・1331 ☎667・7829 予約は電話、またはファックスで
		※月～金曜日の9:00～16:00	南大沢保健福祉センター ☎682・2020 ☎679・2214 予約は電話、またはファックスで

世帯と人口(令和7年10月末日現在)

住民基本台帳			前月比	住民基本台帳			前月比
人口	男	279,250人	98	世帯数	288,515世帯	233	
	女	280,046人	－66	うち外国人住民		前月比	
	計	559,296人	32	人口	18,658人	123	

国勢調査の集計結果(令和2年10月1日現在)

人口	男	291,307人	世帯数
	女	288,048人	
	計	579,355人	

※市内に居住している方の実態を表しています。

対…対象 日…日時 時…時間 会…会場
定…定員 費…費用 問…問合先 申…申込方法

市民いきいきリフレッシュ体操	
会 場	日 時
①横山南市民センター	1/5、2/4、3/10
②北野市民センター	1/7、2/13、3/24
③恩方市民センター	1/9、2/16、3/26
④南大沢市民センター	1/14、2/18、3/30
⑤石川市民センター	1/20、2/20
⑥長房市民センター	1/22、2/26
⑦みなみ野市民センター	1/27、3/4
⑧由木東市民センター	2/6、3/6

イベントテニス大会

部 門	日 時	定員(抽選)
①中級者(CD級)レディースダブルス	1/9 (金)	16ペア
②初中級レディースダブルス	1/15 (木)	24ペア
③ミックスダブルス	1/18 (日)	16ペア
④スーパービギナーズレディースダブルス	1/20 (火)	12ペア
⑤ビギナーズレディースダブルス	1/26 (月)	24ペア
⑥女子ダブルスチーム戦	1/28 (水)	8チーム

高尾599ミュージアムの休館
高尾599ミュージアム(☎65・6688)はメンテナンス作業のため、12月4日(木)は休館します。
はちはく(桑都日本遺産センター八王子博物館)の休館
はちはく(☎622・8939)は館内整理のため、12月11・12日は休館します。
夢美術館(☎621・6777)は展示替えなどのため、12月15・19日は休館します。

Watching Hachioji

ウォッチングはちおうじ～まちの話



畳の上でオリンピックと交流

11月15日に、本市出身で柔道元日本代表の中村美里さんと高市未来さんを招いて開催された「たたみふれあい教室」。オリンピックの指導のもと、子どもたちが畳の上での運動や技の練習に取り組みました。お二人が技を実演すると、力強い動きに大きな歓声があがる場面も。実物のメダルにも触れ、柔道の楽しさを体験した1日となりました。

二次元コードをスマートフォンなどで読み取ると、市のホームページなどがご覧になれます。

ミニノ大人のバレエボール教室
対 16歳以上の方 日 12月16日(火)
午後8時～9時30分 会 エス
フォルタアリーナ八王子 定 20
名(先着順) 費 1500円 申
直接、または電話でエスフォルタアリーナ八王子(☎662・4880)へ
市民いきいきリフレッシュ体操
リズム体操のほか、筋力トレーニングやストレッチなどを行います。
対 市内在住・在勤で18歳以上の方(医師などから運動制限を受けている方を除く) 会 日 左表のとおり
時 午前10～11時 定 ①③④⑧
各40名、②⑥⑦各30名、⑤20名(い

ずれも先着順) 費 3000円
持ち物 室内用運動靴、タオル、バス
タオル(ストレッチマット)、飲み物 問 スポーツ振興課(☎620・7457)
イベントテニス大会
申込方法など、詳しくは戸吹スポーツ公園(☎691・2288)までお問い合わせください。
対 16歳以上でセルフジャッジができる方 内容 左表のとおり
時 午前10時～午後6時 会 戸吹スポーツ公園 費 ①～⑤各5千円、⑥1万円

12月の富士森体育館の一般開放時間変更
アーチェリー：21日(日)午前9時～正午、午後6時～9時30分
12月の富士森体育館の一般開放中止
▼ネオテニスミニテニス：22日(月) バレーボール：23日(火) ▼ソフトテニス アーチERY：24日(水) ▼バスケットボール、和弓：25日(木) ▼バドミントン：26日(金) ▼フィットネス：27日(土)



笑顔あふれる黄葉の並木道

11月15・16日、甲州街道で「八王子いちよう祭り」が開催されました。クラシックカーパレードや音楽隊パレードなど、さまざまなイベントでにぎわう会場では、通行手形を手に関所を巡る方々の姿が。イチョウ並木が黄金色に染まるなか、思い思いに秋のひとつときを楽しんでいました。 ※写真は令和7年度市民フォトグラファー・萩原あやのさんと曳田のぞみさん撮影

市立看護専門学校の入学願書を12月12日から受付開始

このまちで 夢を叶える

市立看護専門学校 〒193-0944 館町1163
☎663・7170 ㊟662・9691

40年以上の歴史を有する、「八王子市立看護専門学校」。100名を超える学生が看護の道を志し、日々学んでいます。市内の医療機関とのつながりも深く、充実した学習環境の中で、地域医療の未来を支える看護のスペシャリストとしての道をめざしませんか。詳しくは同校のホームページをご覧ください。



対象 高等学校卒業（見込みも可）、または同等以上の学力を有する方
試験日 一次試験（筆記）…1月25日（日）、二次試験（面接）…2月1日（日）
定員 40名（選考。社会人・推薦入試枠の合格者を含む）
費用 4,000円
申込方法 市立看護専門学校で配布する入学願書に必要事項を記入して、12月12～26日（消印有効）に郵送、または同校のホームページから



市立看護専門学校の魅力

独自カリキュラムで感性豊かな看護師を育成

医療や看護分野だけでなく、地域の伝統文化体験や国際文化交流などの経験を通じた幅広い学習で、他者を思いやる豊かな人間性を備えた看護師を育成しています。



修学支援金でまちの医療の担い手を応援

卒業後、市内の医療機関などに看護職として5年以上勤務する方を対象に、12万円（年額）を在学中の3年間給付します。市内に居住するなどの条件を満たすと返済は不要です。

充実した国家試験対策

入学した全学生が看護師国家試験に合格できるよう、外部講師による対策講義など、充実した試験対策を実施。令和6年度の合格率は100%でした。

広報紙の配布が不要な方はご連絡を

「広報はちおうじ」は、ホームページや電子書籍などでもご覧いただけます。紙の広報の配布停止を希望する方は、専用フォーム（右の二次元コード）から申請いただくか、広報プロモーション課（☎620・7228）までご連絡を。



八王子市LINE公式アカウント 友だち募集中！

あなたに役立つ情報や災害時の緊急情報などをいち早くお届けする「八王子市LINE公式アカウント」。ぜひ、友だち追加を。登録は右の二次元コードから。

