

広報はちおうじ Hachioji

6.15
令和5年(2023年)
No.1521



夏休みのイベントを紹介
今年の夏も思い出いっぱい！

7月18・20日
ふるさと納税
事業参入セミナーを開催

特集 すすむ「上川の里」の活用

みんなでつくる

里山の未来



「上川の里」で保全活動に取り組む企業を紹介

HONDA 本田技研工業株式会社

地域社会と共存できる豊かな自然を残そうと、従業員やその家族が稲作や畑作、植樹などを行うほか、次世代を担う子どもたちへの環境教室を開き、生物多様性の保全に貢献する取組を進めています。また、収穫したお米や野菜は市内のフードバンクに寄贈するなど、社会課題の解決もめざしています。



docomo 株式会社NTTドコモ

全国で「ドコモの森」づくりなどの自然環境保護活動に力を入れている同社。ドローンなどの最新技術を駆使した植生の把握やCO₂(二酸化炭素)吸収量の分析を通して、良好な森づくりを推進しています。また、通信技術を活用した林業の研究や、生き物図鑑づくりなどの環境教育も行います。



Coca-Cola 日本コカ・コーラ株式会社

飲料水を製造する同社にとって、水は欠かせない存在。責任ある水の利活用と水資源の保全をめざして、地域の森林を育てることや、水辺を取り巻く環境の整備を行うことで、製造に使用した水と同量以上の水を自然に還す「リプレニッシュ(涵養)活動」に取り組んでいます。



特集

みんなでつくる
里山の未来

～すすむ「上川の里」の活用

一面に広がるみどり、さわやかな風、小鳥や虫たちの鳴き声——八王子駅から北西へ約10km、上川町にある「上川の里」には、美しくどこか懐かしい里山の原風景が広がっています。今号では、ここにはしかない上川の自然を未来へ残そうと活動する企業・団体を紹介します。

環境保全課 ☎620・7268 ☎626・4416
✉b111100@city.hachioji.tokyo.jp

INTERVIEW 里山が従業員の憩いの場に

私たちは、自動車メーカーとしてEVをはじめとする環境負荷の少ない製品開発をめざす一方、地域社会と共生する「豊かな自然」を次世代に残す活動にも取り組んでいます。



本田技研工業株式会社
総務部社会貢献推進室
チーフ 横田 裕子さん

多くの従業員に活動に携わってほしいとの思いから、身近な自然環境である里山に着目しました。「上川の里」は、都心からほど近い場所にありながら、田んぼや畑、沢など、自然の豊かさを全身で感じられる理想的な場所ですね。活動には毎回50名ほどが集まり、楽しみながら汗を流しています。これからも市やNPOの方と連携して、里山をいかした活動をさらに充実させていきたいと思っています。

7/29 (土) 夏の里山探検隊in上川の里

山林や沢を探索し、上川の里に棲む生き物を観察します。
対象 小学生と保護者
日時 7月29日(土)午前9時30分～12時30分(雨天中止)
定員 10組(抽選)
申し込み 6月30日までに電話、または「里山探検」と住所・参加者全員の氏名・電話番号を書いて、ファックス、メールで環境保全課へ ※右の二次元コードからも。



広さは東京ドーム約10個分!

——「上川の里」ってどんなところ?

雑木林や水田などが人の手で守られてきた里山。フクロウやオムラサキなど、さまざまな生き物が生息し、6月下旬から7月上旬には美しい光を放つホタルの姿も。市では、企業や市民団体などと協定を結び、協働で里山の保全活動を行っています。



INTERVIEW 魅力あふれる里山を後世へ

夏はホタルが飛び交い、秋になると棚田が黄金に輝く——私たち「NPO法人 街づくり上川」は、そんな上川の里の魅力を将来に残すために活動しています。散策路や水田の整備といった保全活動を行うほか、生き物の観察会や稲作体験など、里山の良さを感じてもらいイベントも開催しています。

かつては地域の人々の生活と密接に関わっていたことで、豊かな自然が保たれていた里山。この環境を守り続けていくためには、地域をはじめ、企業や行政など、さまざまな方の協力が欠かせません。私たちも、作物や間伐材の活用など、里山の持つ可能性を探っていくとともに、多くの方に里山を訪れてもらえるよう魅力を発信していきたいですね。



NPO法人 街づくり上川
たかの せいぞう
高野 誠三さん

ゼロカーボンシティの実現に向けて

里山での活動に参加してみよう

里山は、人が手を入れていくことで生物多様性を守るだけでなく、CO₂を吸収し、地球温暖化防止にも貢献します。里山を守るため、ボランティアやイベントに参加してみませんか。

長池公園のボランティアを募集

南大沢駅から徒歩で約20分、多摩ニュータウン地域に位置する長池公園。雑木林や水田などの里山環境に約800種類の植物が生育しています。この公園の維持・管理活動を行うボランティアを募集します。活動日など、詳しくは同公園(☎678・4616 ☎678・4647)までお問い合わせください。

- ▶サタデーパークボランティア
草地や雑木林の手入れ、希少植物の保護などを行います。
対象 中学生～80歳の方
- ▶里山保全隊
公園のスタッフとともに、雑木林などを管理します。
対象 80歳以下の方

高尾の森自然学校の催し

高尾駅から北へ約5km、川町にある「高尾の森自然学校(運営:セブン-イレブン記念財団)」では、年間を通じて動植物の保全活動や体験イベントを開催しています。問い合わせは同校(☎673・3844 ☎673・3945)へ。

- ボランティアを募集しています
- ▶森のお手入れボランティア
草刈りや広場づくりなどを行います。
- ▶畑クラブボランティア
畑の手入れや伝統野菜づくりで、「食と農」を学びます。

■夏のイベント盛りだくさん!

- ①ホタルの観察会
日時 6月24日(土)午後6時30分～8時30分
 - ②昆虫たちのすみ草づくり～夏の昆虫編
日時 7月22日(土)午後6時30分～8時30分
 - ③竹であそぼう!
日時 8月5日(土)午前9時30分～午後2時30分
- 対象 小学生以上の方
定員 各20名(抽選)
費用 ①②500円、③800円
申し込み 開催日の①1週間前、②③2週間前までに同校のホームページ(右の二次元コード)で



夏休みのイベントを紹介

今年の夏も 思い出いっぱい!



対…対象 日…日時 時…時間 会…会場
定…定員 費…費用 問…問合先 申…申込方法

7/27

探検! J:COMホール八王子で化石を探そう!?

J:COMホール八王子の4・5階ホワイエで、床や壁に隠されたアンモナイトなどの化石を探します。

対 小・中学生(保護者の同伴も可)

日 7月27日(木)午前10時30分~正午、午後2時~3時30分

会 J:COMホール八王子 定 各20名(抽選)

申 往復ハガキに「化石を探そう」と希望時間、参加者全員の住所・氏名(ふりがな)・学年・電話番号、返信面の宛名を書いて、7月10日(必着)までにJ:COMホール八王子(〒192-0904 子安町4-7-1 サザンスカイトワー八王子4階 ☎655・0809 ☎655・0807)へ



どこにいるかな?

7/30

俳優の中本賢さんと川で遊ぼう 「浅川ガサガサ探検隊」

俳優の中本賢さんと一緒に、生き物の採集や川遊びなどを通して、浅川の魅力を体験します。

対 市内在住で小学4年生以上の方(小学生は保護者同伴で)

日 7月30日(日)午前9時30分~午後1時(荒天中止)

会 浅川鶴巻橋周辺(元本郷町四丁目) 定 100名(抽選)

申 往復ハガキ(1家族1枚)、メールに「ガサガサ探検隊」と参加者全員の住所・氏名・年齢・電話番号、往復ハガキは返信面の宛名を書いて、6月29日(消印有効)までに水環境整備課(〒192-8501 ☎620・7291 ☎626・3019 ☎gasagasa@city.hachioji.tokyo.jp)へ



8/3・10
14・15

館クリーンセンター 煙突のぼり体験

対 日 ①小学生(3年生以下は保護者同伴で)…8月3・15日、②中学生以上の方…10・14日

時 午前10時~、午後2時~

定 ①各10名、②各15名(ともに先着順)

申 6月15日から電話で館クリーンセンター(☎673・5632 ☎673・3926)へ



煙突の高さは約100m!
窓からまちを見下ろしてみよう

8/11
~13

ひめきだいら 姫木平宿泊キャンプ

申込方法など、詳しくは子育て応援サイト(右の二次元コード)からご覧ください。

対 市内在住・在学の小学5年生~高校生

日 8月11~13日(2泊3日)

会 姫木平自然の家(長野県) 定 60名(先着順)

費 小学生…14,000円、中学生・高校生…18,000円

問 八王子市子供会育成団体連絡協議会(☎070・9040・3570)、または青少年若者課(☎620・7435 ☎627・7776)



7・8月 工作や点字・手話の体験も

身近な材料を使って、ものづくりの楽しさが学べる講座や、障害のある方に直接話を聞きながら点字・手話を学べる教室などを行います。 ※②は心身障害者福祉センターのホームページ(右の二次元コード)からも申し込みできます。



催し名	対象	日時	会場	定員(先着順)	費用	申し込み
①夏の工作教室 「二重シャボン玉の枠づくり」	小学3~6年生 (保護者の同伴も可)	7/23(日) 13:30~16:30	多摩職業能力 開発センター八王子校	20名	—	詳しくは同校(台町一丁目、☎622・8201)のホームページから
②体験! 子ども点字・手話教室	市内在住の小・中学生	8/5・19・26の 10:00~12:00 (全3回)	心身障害者福祉 センター	30名 (抽選)	—	往復ハガキに「子ども点字・手話」と住所・氏名(ふりがな)・電話番号・学年、返信面の宛名を書いて、7月3日(必着)までに同センター(〒193-0931 台町2-7-22 ☎624・5850 ☎624・5954)へ
③夏休み工作講座 「チョウの羽根を使った カード・ハガキづくり」	小学2年生以上の方 (小学2・3年生は 保護者同伴で)	8/6(日) 10:30~12:00、 13:30~15:00	高尾駒木野庭園	各16名	1,000円	直接、または電話で同園(☎663・3611 ☎663・3621)へ

7・8月

中学生のための 夏休みいちょう塾

大学コンソーシアム八王子の加盟校が各校のキャンパス内で、特色を活かした特別講座を開講します。開催時間や申込方法など、詳しくは大学コンソーシアム八王子(☎646・5740 ☎646・2663)のホームページ(右下の二次元コード)からご覧ください。

対 市内在住・在学の中学生

内容 右表のとおり



講座名	期日	会場
大学で学ぼう ~マイコン入門講座	7/29(土)	拓殖大学 (八王子国際キャンパス)
作って遊ぼう!マイコンボード	8/5(土)	創価大学
自動運転技術の基礎を学ぼう!	8/5(土)	サレジオ工業高等専門学校
サンドブラストによる ガラス彫刻体験	8/7(月)	東京純心大学
プログラミングパーク Caba	8/16・19	明星大学(日野キャンパス)
バイオメディカル工学の基礎(聴覚)	8/20(日)	東京工業高等専門学校
もろいパスタが頑強な構造体に?!	8/20(日)	

※各回90分程度

8/17

市長杯こども将棋大会

対 小・中学生(市内在住・在学の方を優先)

部門 小学1・2年生の部、3・4年生の部、5・6年生の部、中学生の部

日 8月17日(木)午後1時~4時30分

会 クリエイトホール 定 各32名(抽選)

申 ハガキ、ファックス、メールに「将棋大会」と住所・氏名(ふりがな)・学校名・学年・電話番号を書いて、7月6日(必着)までに学習支援課(〒192-0082 東町5-6 ☎648・2231 ☎648・2151 ☎f320300@city.hachioji.tokyo.jp)へ



プロ棋士による
指導対局も!

8/18

子ども体験塾 「トイ♪トイオーケストラ!」

東京シティ・フィルハーモニック管弦楽団による大迫力の演奏会を開催します。横山中学校吹奏楽部との共演のほか、公演前にはバックステージツアーや指揮者体験なども行います。

対 八王子・日野市在住・在学の4~18歳のお子さんと保護者(小学生以下は保護者同伴で)

日 8月18日(金)午後2時~3時30分

会 J:COMホール八王子 定 1,500名(抽選) 費 600円

申 ハガキに「トイ♪トイオーケストラ」と代表者の住所・氏名・電話番号、応募人数(4名まで)、応募者全員の氏名(ふりがな)・学校名・学年・年齢を書いて、7月7日(必着)までに学園都市文化ふれあい財団(〒192-0066 本町24-1 ☎621・3005 ☎621・3011)、または同財団のホームページ(下の二次元コード)から ※バックステージツアーやステージ上鑑賞体験、楽器・指揮者・アナウンス・スタッフ体験を希望する方はお書き添えを。



気になる舞台裏をのぞいてみよう!

バックステージツアー

式典やコンサート、演劇など、さまざまな催しが行われる劇場を見学。音響・照明などの機器に触れ、普段は見ることのできない舞台の裏側を楽しめます。

J:COM ホール八王子

対 小学生(3年生以下は保護者同伴で)

日 7月28日(金)午前10時30分~12時10分、午後2時~3時40分

定 各9名(抽選)

申 往復ハガキに「バックステージツアー」と希望時間、参加者の住所・氏名(ふりがな)・学年・電話番号、保護者同伴の場合は保護者の氏名、返信面の宛名を書いて、7月10日(必着)までにJ:COMホール八王子(〒192-0904 子安町4-7-1 サザンスカイトワー八王子4階 ☎655・0809 ☎655・0807)へ

いちょうホール

対 小学3~6年生(保護者の同伴も可)

日 8月13日(日)午後1時~2時20分、午後3時~4時20分

定 各40名(抽選) 費 500円

申 7月20日までに直接、または同ホール(☎621・3001 ☎621・3007)のホームページ(右の二次元コード)から



- ◆費用の記載のない催しなどは無料です。
- ◆申し込みの記載のない催しなどは直接会場へお越しください。

タヤけ小やけ ふれあいの里の催し

費用とは別に入場料が必要な催しもあります。
申し込み 6月16日から電話で

■タヤけふれあいマーケットとたべものふえすたの出店者を募集

10月14・15日、11月4・5日に開催されるイベントの出店者を募集します。詳しくは同園のホームページ(右の二次元コード)からご覧ください。



■竹燈&キャンドル作り

竹に穴をあけ、ろうそくやLEDなどで明かりを灯す竹燈とキャンドルを作ります。
日時 7月1・2日の午前10時～正午、午後1～3時(1回30分、各日8回開催)



定員 各6名(先着順)
費用 1,500円

■ニジマスつかみと焼き体験

園内のじゃぶじゃぶ池でつかみ取りしたニジマス、その場で焼いて食べるまでの体験ができます。

日時 7月16・17・29・30日の午前10時～午後2時30分

定員 各120名(先着順)
費用 1匹500円(1人3匹まで)

■体験講座

講座名・日時など 右表のとおり

問い合わせ タヤけ小やけふれあいの里
☎652・3072 ☎652・4155



施設紹介動画

講座名	日時	費用
やすらぎ細工	7/1・8・22・29・30の10:00～15:00	各1,000円～
和紙の 吊るし飾り	7/1・15の11:00～15:00	各700円
工作 干支のくるみ絵	7/1・15の11:00～15:00	各800円
森の工作	7/2・9・15・17・23・30の10:00～14:00	各500円
藍染体験	7/2(日) 10:00～15:00	1,000円
グラスリッツェン体験	7/2・9・23・30の10:00～15:00	各1,000円～
アクリルリッツェン体験	7/2・9・23・30の10:00～15:00	各500円～
わら細工体験	7/8・19の10:00～14:00	各600円
作陶体験	7/8・10・12・16・23・24・26の10:30～15:00	各2,000円～
糸かけアート体験	7/8・22の10:00～15:00	各2,500円～
Seaジェルキャンドル作り	7/15～17・22・23・27～31の10:00～15:00	各1,000円～
シーサイドキャンドル	7/15～17・22・23・27～31の10:00～15:00	各1,000円～
きらきらアクアリウム	7/16・17の10:00～15:00	各650円～
牛乳パックで紙すき体験	7/20・25の10:30～15:30	各800円
タデアイの叩き染め体験	7/23(日) 10:00～12:00、13:00～15:00	各500円
親子で焼き火体験	7/23(日) 10:00～12:00、13:00～15:00	各3,000円
ケーキみたいな宝箱	7/23・24の10:00～15:00	各500円
シャインカービング	7/23・24の10:00～15:00	各700円～
貝殻のキーホルダー作り	7/27～29の10:00～15:00	各800円～
チョコレート体験	7/29(土) 10:00～15:00	500円～
クリスタルソープ作り	7/29・30の10:00～15:00	各1,200円

申し込み 往復ハガキ、またはメール(⑩はメールのみ)に講座名(1講座1通)と住所・参加者全員の氏名(ふりがな)・年齢・電話番号、市内在勤・在学の方はその旨、往復ハガキは返信面の宛名を書いて、申込期限(必着)までに各センターへ ※抽選結果は申込期限の約10日後に送付します。⑫は6月16日から直接、または電話でも。

生涯学習センター(クリエイトホール) 〒192-0082東町5-6 ☎648・2231 ☎648・2151 ✉kouza-create@city.hachioji.tokyo.jp

講座名	日時	定員(抽選)	費用	申込期限
①PowerPoint入門講座 ◆対象はパソコンの基本操作と文字入力ができる方	7/11・18・25の18:30～20:30(全3回)	10名	600円	6/30
②パソコンスキルアップ講座～エクセルで表・グラフ機能をマスターしよう ◆対象は60歳以上で、パソコンの基本操作と文字入力ができる方	7/26～28の18:30～20:30(全3回)	10名	1,128円	7/10
③日本遺産「霊気満山 高尾山～人々の祈りが紡ぐ桑都物語～」	7/28(金) 14:00～15:30	72名	—	7/7
④市民自由講座「今さら聞けないWord」 ◆対象はパソコンでローマ字入力ができる方(初めて受講される方を優先)	8/2・3の10:00～12:00(全2回)	9名	900円	7/6
⑤新視点で探る!「歴史街道のまち・八王子」の魅力 ～絹の道・御殿峠古道・八王子城&滝山城の古街道	8/5(土) 14:00～16:00	170名	200円	7/15
⑥和式健康体操～大人の忍術	8/10(木) 14:00～15:30	15名	300円	7/20

生涯学習センター南大沢分館 〒192-0364南大沢2-27 ☎679・2208 ☎679・2218 ✉kouza-minami@city.hachioji.tokyo.jp

講座名	日時	定員(抽選)	費用	申込期限
⑦観葉植物で部屋を彩ろう ～癒しのグリーンスポット♪観葉植物の「おしゃれな寄せ植え」	7/21(金) 14:00～16:00	15名	3,700円	7/7
⑧五・一五事件とメディア・世論～戦争への道はどのように拓かれたのか	8/5(土) 10:00～12:00	60名	200円	7/16
⑨笑顔で健康増進、阿波踊りを一緒に楽しみませんか!	8/10(木) 18:00～19:30	15名	270円	7/20
⑩とっても便利な仕事に役立つステップアップ・Excel関数入門講座	8/21・25の18:30～20:30(全2回)	10名	400円	8/1

生涯学習センター川口分館 〒193-0801川口町3838 ☎654・8450 ☎654・8452 ✉kouza-kawaguchi@city.hachioji.tokyo.jp

講座名	日時	定員(抽選)	費用	申込期限
⑪実践・スマホ決済PayPay～コンビニでチャージしてお買い物 ◆対象はスマートフォンをお持ちでスマホ決済未経験の方	7/18(火) 14:00～16:30	8名	500円	6/30
⑫川口学～川口の歴史を知ろう	8/5(土) 18:00～19:30	70名(先着順)	200円	—

※内容、講師などは市のホームページをご覧ください。障害者手帳をお持ちの方は費用の減額制度があります。詳しくは各センターにお問い合わせを。



コニカミノルタ サイエンスドームの催し

問 コニカミノルタサイエンスドーム ☎624-8311 ☎627-5899



施設紹介動画

科学の不思議や
宇宙の体験ができる
展示が盛りだくさん!



楽しいイベントがいっぱい!



費用とは別に入館料が必要な催しもあります。

市のホームページは
右の二次元コードから



講座・催し

申し込み ④⑤⑩⑪開催日の10日前までに市のホームページで

催し名	対象	日時	定員(先着順)	費用
①わくわくサイエンス 「小さなプランクトンを見てみよう」	どなたでも	7/1(土) 11:30～12:30、14:10～15:10	各12組	—
②わくわくサイエンス 「元素の炎を見てみよう!～花火の色のひみつ」	どなたでも	7/2(日) 11:30～12:00、14:10～14:40、15:30～16:00	各12組	—
③かんたん工作室 「スーパーボールロケット」	4歳～中学生	7/8・9・15～17の13:00～14:00、14:40～15:40	各12組	50円
④飛び出す写真!3D立体視メガネを作ろう	小・中学生	7/21(金) 10:45～12:15、14:00～15:30	各12組(抽選)	400円
⑤つくって実験!ダンゴムシ迷路	小・中学生	7/22(土) 10:45～11:45、14:00～15:00	各12組(抽選)	50円
⑥星空観望会	どなたでも	7/22(土) 19:00～20:30	218名	—
⑦かんたん工作室 「へんこう板のじ色ストラップ」	4歳～中学生	7/23・24・26・28の13:00～14:00、14:40～15:40	各12組	100円
⑧夏休み天文講座 「ぐるぐる回る星空のヒミツ」	どなたでも	7/29(土) 10:30～11:20	218名	—
⑨実験!マイナス196度の世界	どなたでも	7/29(土) 10:45～11:45、14:00～15:00	各70名	—
⑩天体望遠鏡の製作	小学3年生～中学生	7/30・8/5～7の13:00～16:30	各12組(抽選)	2,750円
⑪アンモナイト化石のレプリカ作り	小・中学生	8/10(木) 10:45～12:15、14:00～15:30	各12名(抽選)	300円

※①～⑤⑦1組3名まで(④は2名まで工作可)、⑩おさんと保護者2人1組で。①～③⑦⑨小学3年生以下、④⑤⑩小学生、⑥中学生以下のおさんは保護者同伴で(④⑩⑪は就学前のおさんは同伴できません)。

プラネタリウム

対象 どなたでも(就学前のおさんは保護者同伴で)

定員 各218名(先着順)

費用 500円(4歳～中学生は150円、3歳以下のおさんは無料、土曜日は中学生以下は無料)

催し名	日時
アンパンマン～ちびおおかみと月のふしぎ	7/1・2・9・16・17・21～28・30・31の10:30～11:15、7/4～7・11～14・20の14:20～15:05
クレヨンしんちゃん～宇宙からの来訪者	7/1・2・8・9・15～17の12:40～13:30
プラネタリウムでチョコちゃんに叱られる!	7/1・2・8・9・15～17の14:20～15:10、7/4～7・11～14・20～22・24～31の15:50～16:40
キトラ古墳壁画～天文図と中国星座の世界	7/1・2・8・15～17の15:50～16:40
小学4年生向け学習番組 「星の明るさや色・星や月の動き」	7/8・15の10:30～11:25
生解説プラネタリウム「夏の星空散歩」	7/9(日) 15:50～16:40
トワイライトプラネタリウム 「宇宙の話をしよう～ロケット開発編」	7/15(土) 18:00～18:50
ウォーキングwithダイナソー～太古の地球へ	7/21～31の12:40～13:30
ちびまる子ちゃん～南十字に魅せられて	7/21～31の14:20～15:10
全編解説プラネタリウム「土星の輪」	7/23(日) 15:50～16:40

7月からの新番組



© BBC Worldwide Ltd. 2014

ウォーキングwithダイナソー 太古の地球へ

今なお多くの謎に包まれた7000万年前の恐竜ワールドを臨場感あふれる映像で再現!肉食恐竜の襲撃、自然災害、厳しい大自然の中を生き抜く恐竜たち。最先端科学でよみがえる太古の地球へ!

情報 ファイル

- ◆費用の記載のない催しなどは無料です。
- ◆申し込みの記載のない催しなどは直接会場へお越しください。

お知らせ

「集いの拠点の未来を語る
 ラーワークショップを開催」



公園やライブラリ、ミュージアムなどが一体となった複合機能施設「八王子駅南口集いの拠点」の整備に向け、利活用のアイデアを出し合うワークショップを開催します。

「北野地区の将来について話し合うワークショップを開催」



「北野下水処理場・清掃工場跡地活用基本構想」をもとに、公共空間の使い方などを検討するためのワークショップを開催します。問い合わせは土地利用計画課

都市計画変更原案の説明会を開催

蚊の発生防止にご協力を

差押物品をインターネットで公売

八王子花火大会 7月29日は交通規制を実施 ～区域内での車両通行は許可証の申請を

八王子観光コンベンション協会
 ☎649・2827 ㊚686・1388

「八王子花火大会」が、7月29日(土)午後7時～8時10分に富士森公園で開催されます(荒天の場合は30日)。これに伴い、開催日当日の午後6時から下図のとおり交通規制を実施します。緊急車両と許可車両以外は通行できません。

規制区域内にお住まいで、当日車両通行が必要な方は、事前に許可証の申請をお願いします。受付期間は7月7日までです。詳しくは八王子観光コンベンション協会までお問い合わせください。

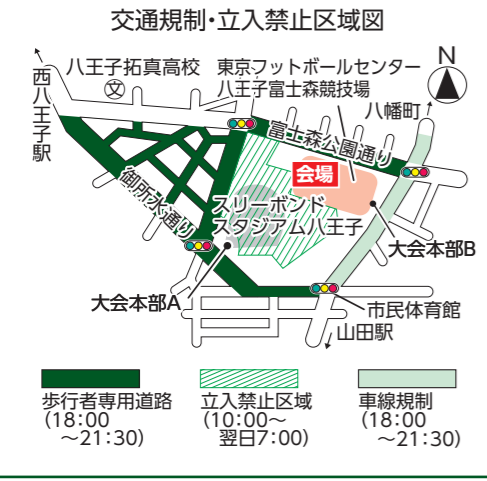

クビアカツヤカミキリの駆除にご協力を

入札期間 7月4～6日(4日は午後1時から、6日は午後11時まで)

6月は市・都民税(普通徴収)第1期の納期限です。平日のほか日曜日も納税のお問い合わせができます。収納課(☎620・7224)

以上の方(小学生は保護者同伴で) 7月2・3日の午後2～5時 東京たま未来メッセ(明神町三丁目) 定各50名(抽選) 申往復ハガキ、メールに集いの拠点ワークショップと希望日、住所・氏名(ふりがな)・年齢・電話番号、往復ハガキは返信面の宛名を書いて、6月25日(必着)までにNPO法人birth(〒192・0902上野町19・1 ☎042・467・6306 hachioji@npo-birth.org)へ 集いの拠点整備課(☎620・7348)

7月22日、8月19日、9月30日の午後1時～3時30分(全3回) 北野衛生処理センターなど 30名(抽選。市内在住・在勤・在学の方を優先) 申市のホームページ(下の二次元コード)から シンポジウムの開催も 基本構想の内容やワークショップの開催概要を説明するシンポジウムを開催します。 6月28日(水)午後7時～8時30分 東京たま未来メッセ(明神町三丁目) 定100名 (抽選。市内在住・在勤・在学の方を優先) 申市のホームページ(下の二次元コード)から

南大沢センター地区 地区計画変更原案の縦覧 縦覧期間 6月16～30日 縦覧場所 市役所6階都市計画課(☎620・7302)、南大沢事務所、市のホームページ ※6月16日～7月7日の間、区域内の土地所有者などは市に意見書を提出することができます。提出は都市計画課へ。

体長2.5～4cm程度で、全体的に黒色で胸部が赤い「クビアカツヤカミキリ」の成虫



市立小・中学校特別支援学級

公開授業へお越しください

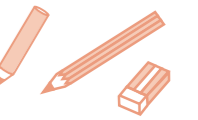

お子さんの障害の状態や発達段階などにあわせて、教育を受けることができる「特別支援学級」。市の小・中学校では、知的障害や発達障害など、障害の内容に応じた学級を設置しています。この特別支援学級の教育活動について知っていただくため、下表の日程で公開授業を行います。 ※日程は変更となる場合があります。お越しの際は、事前に各学校へご確認ください。

学校名	期日	学校名	期日
第一小 ☎642・0851	6/24、10/13、来年1/20	別所小 ☎677・1888	6/20、11/14、来年1/19
第二小 ☎623・6318	6/24、11/25、来年1/20	愛宕小 ☎678・2566	来年1/26
第五小 ☎661・4327	6/23、11/11	長池小 ☎677・5120	6/16・17、9/8・9、来年1/26・27
いずみの森義務教育学校(前期課程) ☎642・4206	11/11、来年1/22・23	第一中 ☎642・1894	11/10、来年3/8
第七小 ☎622・0936	7/4	第二中 ☎624・2135	11/25
中野北小 ☎622・5187	6/23・24、10/21、来年1/27	いずみの森義務教育学校(後期課程) ☎642・4206	11/11、来年1/22・23
高倉小 ☎646・8182	10/14、来年2/3	第四中 ☎622・7227	6/30、7/8、9/30、10/14、来年2/3
宇津木台小 ☎691・2146	10/21、来年2/3	長房中 ☎664・1480	10/21、来年1/13
横山第一小 ☎661・2402	9/16、11/11、来年1/19	桐田中 ☎665・3473	9/16、来年2/3
散田小 ☎661・4228	6/16・17、9/16、来年1/20	元八王子中 ☎624・3201	6/30、7/8、11/18、12/9、来年1/13、2/3、3/2
長房小 ☎661・2081	6/17、10/21、来年1/27	榎原中 ☎626・1205	7/8
元八王子小 ☎623・0214	来年1/27	由井中 ☎642・2148	6/15・16、9/4～6
横川小 ☎622・8231	6/16・17、来年1/26・27	打越中 ☎645・3046	6/23・24、10/14
川口小 ☎654・2486	10/14、来年2/3	七国中 ☎637・0773	10/16～20
陶鎔小 ☎623・3220	6/17	陵南中 ☎665・4711	6/26～7/1、9/11～16
由井第三小 ☎635・6238	9/9	由木中 ☎676・8120	6/19・21、10/23、11/20、来年2/21
長沼小 ☎635・9580	6/24、9/16、来年1/17	松が谷中 ☎676・3345	7/5、10/28
七国小 ☎635・2100	6/20、来年2/17	宮上中 ☎676・5571	7/1・3
東浅川小 ☎665・1583	9/9、来年1/26・27	別所中 ☎676・6635	7/8、来年1/13
宮上小 ☎676・3911	9/9、来年1/27		
秋葉台小 ☎676・6133	10/11、来年1/20		

※入級を希望する場合は、在籍校までお問い合わせください。なお、未就学児は教育センター(☎664・7524 ㊚662・2988)までお問い合わせを。

対…対象 日…日時 時…時間 会…会場
定…定員 費…費用 問…問合せ 申…申込方法

会場	日時
①陵南いちよう会館 (東浅川町)	7/7・11の 9:30~11:30
②南大沢保健福祉センター ☎679・2205	7/12(水) 9:30~15:30
③大横保健福祉センター ☎625・9200	7/18(火) 9:30~15:30

※1人50分程度

むし歯予防相談
対 市内在住の乳幼児と保護者
内容 歯科衛生士による個別相談・
歯みがき実習(希望者には唾液テ
ストも) **会日** 左表のとおり
申 6月16日から電話で各センタ
ーへ ※①の申し込みは東浅川保
健福祉センター(☎667・133
1)へ。

むし歯予防相談

になるお子さん(も)の保護者 **日**
7月11日(火)午前10時~11時30分
会 クリエイトホール **定** 15名(抽
選) **申** 往復ハガキ、メールに「ク
リエイトフイール」と住所・氏名
(ふりがな)、お子さんの年齢・電話
(ファックス)番号、往復ハガキは
返信面の宛名を書いて、7月3日
(必着)までに学習支援課(〒192・
0082 東町5・6 ☎648・2
2311 ☎f320300@city.hachioji.
tokyo.jp)へ

多胎妊婦向けババママ交流会

対 市内在住で多胎出産を迎える
妊婦と家族 **内容** 先輩ババママ
との交流や沐浴実習など **日** 7
月18日(火)午前10時~11時30分
会 親子ふれあい広場南大沢 **定**
5組(先着順) **申** 6月15日から
電話で南大沢保健福祉センター
(☎679・2205)へ

健康福祉

**介護保険サービス利用時の
負担軽減制度の更新手続きを**

世帯全員が市民税非課税である
など、一定要件を満たす場合に適
用される「負担軽減制度」。現在、同
制度の認定証・確認証をお持ちの
方は、8月31日までに更新手続き
が必要ですが(申請書などは6月9
日までに届くように郵送しまし
た)。また、新規申請も同時に受け
付けます。詳しくは介護保険課(☎
620・7416)までお問い合わせ
ください。

負担限度額認定制度

介護保険施設に入所・短期入
所した際に、食費・居住費を軽減
します。

**生計困難者等に対する
利用者負担額軽減制度**

都と市に利用者負担を軽減す
る届出をした事業者のサービス

市有地を売却

次の市有地を一般競争入札で
売却します。参加方法など、詳し
くは市役所2階資産管理課、市の
ホームページ(下の二次
元コード)で配布する参
加要領をご覧ください。
所在地 松木字11号1513番2外
4筆 **地積** 392.02㎡ **地目**
学校用地・雑種地 **最低入札価格**
2千908万7884円 **申** 7
月3~14日に直接・資産管理課
(☎620・7210)へ ※入札
は7月21日(金)午前10時から行い
ます。

**青年等就業計画認定申請書の
提出を受け**

農業経営基盤強化促進法に基づ
き、市内の新規就農者を対象とし
た、令和5年度青年等就業計画認
定申請書の受付を6月28日から開
始します。詳しくは6月21日から
市役所6階農林課(☎620・72
50)で配布する要領をご覧ください
です。

募集

**来年4月からの
市施設の指定管理者**

来年4月から市の施設の管理・
運営を行う指定管理者を次のと

おり募集します。詳しくは市のホ
ームページ(下の二次
元コード)からご覧く
ださい。

都市公園

(富士森公園、上柚木公園)
申込期限 7月28日
募集要項の配布 6月15~30日に
市役所5階公園課(☎620・
7271)で

長房ふれあい館

申込期限 7月31日
募集要項の配布 6月15~30日に
市役所7階協働推進課(☎62
0・7401)で

**生涯学習フェスティバルの
参加団体**

10月28日(土)にクリエイトホー
ルで開催する「生涯学習フェス
ティバル」。文化・芸術・地域活動
など、日頃の学習活動の成果を
発表する市民団体を募集しま
す。申込方法など、詳しくは各生



練習の成果を発表

涯学習センター・事務所・市民セ
ンター、市のホームページ(左の
二次元コード)で配布
する募集要項をご覧く
ださい。

**市内で継続的に生涯学習活動
を行っている団体**

内容 ステ
ージ発表、作品展示、体験型コーナ
ー **申込期限** 7月3日 **問** 生涯学習セ
ンター(☎648・2231)

**クリエイトライブステージの
出演者**

11月12日(日)にクリエイトホール
で開催するクリエイトライブス
テージでパフォーマンスを披露
する出演者を募集します。

対 市内在住・在勤・在学の個人、
またはグループ(40歳以下。中学
生以下は団体のみ) **募集団体** 12
団体(抽選) **申** 各生涯学習セン
ター、市のホームページで配布
する申込用紙に必要事項を記入
して、8月2日(必着)までに直
接、または郵送、メールで生涯学
習センター(〒192・0082 東
町5・6 ☎648・2231 ☎
f320300@city.hachioji.tokyo.
jp)へ

**八王子学生CMコンテストの
作品**

「八王子で暮らす」をテーマに、
学生ならではの視点で本市の魅力
を描いた30秒の動画CM作品を募
集します。応募作品のうち、優秀作
品は表彰も行います。応募方法な
ど、詳しくは大学コンソーシアム
八王子のホームページ(下の二次
元コード)からご覧ください。

**仕事と介護の両立のための
セミナー・相談会**

仕事と介護を両立する際に役立
つ知識や情報を、社会保険労務士
が紹介します。

対 市内在住・在勤の方 **日** 7月7
日(金)午後2~4時 **会** 学園都市セ
ンター **定** 20名(先着順) **申** 6
月16日から電話で高齢者福祉課
(☎620・7244)へ

**歯科健康講座「歯周病と
インプラントについて知る」**

対 市内在住の方 **内容** 歯科衛生
士による講話(健診や治療は行い
ません) **日** 7月5日(水)午後1時
30分~3時 **会** 南大沢保健福祉セ
ンター **定** 10名(先着順) **申** 6
月16日から電話で南大沢保健福祉
センター(☎679・2205)へ

骨密度測定会

対 市内在住で20歳以上の方 **内容**
かかとで骨密度測定 **日** 7月6日
(木)午前10時~10時30分、11時~
11時30分、午後2時~2時30分
、3時 **会** 大横保健福祉セン
ター **定** 各15名(先着順) **申** 6月
16日から電話で大横保健福祉セン
ター(☎625・9200)へ

**ふるさと納税事業参入セミナー
自慢の品やサービスを
全国にPR!**

広報プロモーション課
問 ☎620・7335 ☎626・3858

あなたの商品やサービスをふるさと納税
の返礼品にしませんか?市では、事業参入
に関心のある事業者の皆さんを対象に、制
度の内容やメリットを紹介するセミナーを
開催します。

申込方法など、詳しくは市のホ
ームページ(右の二次元コード)か
らご覧ください。

対 市内で生産・製造・加工されている商品や
サービスを販売・提供している事業者
日 **会** 7月18日(火)午後3~4時…クリエイト
ホール、7月20日(木)午後6~7時…市役所8
階801会議室

子育て

**不登校の子どもたちを
支援する学校などの説明会**

高尾山学園や適応指導教室につ
いての説明を行うほか、利用に関
する相談を受け付けます。

対 市内在住で小・中学生の保護者
日 7月14日(金)午後6時30分~8時
会 教育センター **申** 電話で教育
指導課(☎663・3216)へ

**ババママ支援ワークショップ「星
とおひさまフイールキャラバン」**

お子さんの学校生活などにつ
いて、子育て中の親同士が悩みを
共有し、話し合う交流会を開催し
ます。

対 小学生のお子さん(来年少小学生

**八王子まつりの
うちの広告**

8月4~6日に開催される
「八王子まつり」。来場者などに
配布するうちの広告を掲載す
る協賛者を募集します。問い合
わせは同実行委員会(学園都市
文化ふれあい財団 ☎686・
0611)へ。

スマートフォン体験会(1回コース・4回コース)

基本操作などを学ぶ体験会を下表のとおり開催します。
対 都内在住で60歳以上の方 ※参加者でスマートフォンをお持ち
でない方は、1か月の試用申請(抽選)もできます。

	会場	日時	定員(抽選)
1回 コース	生涯学習センター 川口分館	7/4(火)9:30~12:30、 13:30~16:30	各10名
	クリエイトホール	7/24(月)9:30~12:30、 13:30~16:30	各10名
4回 コース	クリエイトホール	7/6・13・20・27の 10:00~13:00(全4回)	10名
	生涯学習センター 川口分館	7/6・13・20・27の 13:30~16:30(全4回)	10名

申込ダイヤル
(開催日の1週間まで)
都スマートフォン普及啓発事業事務局
☎050・5536・6049
※月~金曜日(祝日を除く)の午前9時~午後5時

※ファックスでもお申し込みいただけます。
催し名と希望日時・会場、氏名(ふりがな)・年齢・性別・電話(ファク
ス)番号・スマートフォンの有無と試用希望の有無、受講にあたって支
援が必要な方は支援内容を書いて、同事務局(☎050・3588・6337)へ。

初めて使う方、
操作に不慣れな方へ

**スマホを使って、
毎日の生活をより便利に**

問 デジタル推進室 ☎649・6044 ☎627・5939

**申込
不要** **スマートフォン相談会**

スマートフォンに関する疑問や不安を解消す
る相談会を下表のとおり行います。

対 都内在住で60歳以上の方
時 午前9時30分~午後1時30分、午後2時30分~
6時30分
定 各30名(先着順)

会場	期日
クリエイトホール	7/3・31
生涯学習センター南大沢分館	7/31(月)



『Happy Children』1998年頃
『Cricket』誌の表紙用イラスト
©Peter Sis/エリック・カール絵本美術館寄託

夢美術館の特別展

ピーター・シスの闇と夢

チェコ出身で、アメリカを代表する世界的絵本作家のピーター・シス。特別展では、絵本原画やポスターなど幅広い創作活動の作品を紹介します。

日 6月30日～8月31日の午前10時～午後7時
会 夢美術館(☎621・6777 ㊟621・6776)
観覧料 900円(高校生以上の学生と65歳以上の方は450円、中学生以下は無料)

対 小学5年生以上の方
講 8月4・25日、9月8・22日

伝説芸能体験・発表講座
篠笛を吹きましょう

浅川に生息する魚や水生生物が
観察できる水槽を、市役所1階市

浅川にすむ魚を展示

外国人観光客に道案内などの手助けをする「外国人おもてなし語学ボランティア」に、関心がある方の学習会を行います。
日 7月16日(日)午前10時～正午
会 学園都市センター 定 25名抽選
費 500円 申 往復ハガキ、メールに「英語学習会」と住所・氏名(ふりがな)・電話番号・メールアドレス、往復ハガキは返信用の宛名を書いて、7月7日(必着)までに八王子国際協会(〒192・0083 旭町9-1 ☎642・27091 event@hi855.com)へ

「外国人おもてなし」
英語学習会

10月6・20日の午後6時30分～8時30分(全6回)、リハール：10月28日(土)午後4時30分～9時、発表会：10月29日(日)午前9時30分～午後4時30分 会 いちようホールなど 定 20名(抽選) 費 8千円程度(学生は2千円程度) 申 ハガキに「篠笛」と住所氏名(ふりがな)・年齢・電話番号・経験の有無・笛購入の有無、市外の方は勤務先・学校名を書いて、7月15日(消印有効)までに学園都市文化ふれあい財団(〒192・0066 本町24-1 ☎621・3005 ㊟621・3011)へ ※下の二次元コードからも申し込みできます。



対 市内在住・在勤・在学の方(③は

エコひろばの催し

事前申込が必要ですが、詳しくは
桐田遺跡公園指定管理者・和(☎634・9041)までお問い合わせください。
対 どなたでも(小学生以下は保護者同伴で) 内容 樹木や昆虫などの観察、自然を使った遊び
日 6月24日(土)午前10時～正午(雨天中止) 会 桐田遺跡公園 定 5名(先着順)

桐田遺跡公園の催し

庭園内に設置した世に短冊を飾ることができます。
日 6月20日～7月7日

高尾駒木野庭園の催し

写真展「Presence」
〜高千尾ノ国〜
裏高尾町在住の写真家・海沼武史さんが撮影した高尾周辺の写真作品を展示します。
日 6月19日～7月10日
七夕飾り

高尾駒木野庭園の催し

会場問い合わせは高尾駒木野庭園(☎663・3611)へ。

民ロビーに展示しています。6月から10月上旬はアユも仲間入り。ぜひご覧ください。問い合わせは水環境整備課(☎620・7291)へ。

対 対象 日 日時 時 時間 会 会場
定 定員 費 費用 問 問合先 申 申込方法

「子育てをみんなで支えるまちづくり」交流会
子育て中の方や子育てに携わる個人・団体などが、地域での子育てについて意見交換を行う交流会を開催します。
日 7月9日(日)午後1時50分～4時30分 会 学園都市センター 定 30名(先着順) 申 子育て交流会として氏名(ふりがな)・電話番号・メールアドレスを書いて、フアックス、メールで市民活動支援センター(☎620・7379)へ

新規事業創出のためのイノベーションプログラム
新規事業の創出に必要な知識や情報などを習得し、実際に事業計画を策定します。申込方法など、詳しくは市のホームページ(下の二次元コード)からご覧ください。

昨年度の交付団体が成果を発表する報告会を開催
日 6月24日(土)午後0時45分～4時 会 クリエイトホール

新規事業創出のためのイノベーションプログラム
新規事業の創出に必要な知識や情報などを習得し、実際に事業計画を策定します。申込方法など、詳しくは市のホームページ(下の二次元コード)からご覧ください。

救急診療
救急車を呼ぶべきか迷ったら

- ▶東京消防庁救急相談センター(24時間)
☎#7119または☎042-521-2323
- ▶東京都保健医療情報センター(24時間)
☎03-5272-0303
- ▶子供の健康相談室(小児救急相談)
月～金曜日(午後6時～翌朝8時)
土・日曜日、祝・休日・年末年始(午前8時～翌朝8時)
☎#8000または☎03-5285-8898
- ▶八王子消防署救急病院案内(24時間)
☎625-0119

休日耳鼻咽喉科
18日(午前9時～午後5時)
堀医院
長沼町202-7 ☎635-9727

25日(午前9時～午後5時)
もりた耳鼻咽喉科医院
別所1-11-26パドレー・エスベランサ1階 ☎675-8741

18・25日(午前9時～午後5時)
米山産婦人科クリニック
新町2-12 ☎642-5225 (要事前連絡)

休日救急診療の内科・外科・小児科

<p>18日(午前9時～午後5時)</p> <p>ふれあいつつじヶ丘診療所(内) 横川町668-69 ☎626-0311</p>	<p>秋山内科医院(内)</p> <p>子安町1-32-7 ☎643-0212</p>	<p>25日(午前9時～午後5時)</p> <p>青木内科医院(内)</p> <p>旭町9-1 八王子スクエアビル10階 ☎642-0045 午前10時～午後6時</p>	<p>みなみ野シティクリニック(内)</p> <p>みなみ野5-15-1 ☎632-5500</p>
<p>宮川整形外科(外)</p> <p>みなみ野1-2-1 アクロスモル2階 ☎632-8455 午前10時～午後6時</p>	<p>スマイル子どもクリニック(児)</p> <p>散田町5-4-20 ☎661-5529</p>	<p>たじま整形外科クリニック(外)</p> <p>中野山王1-19-11 ☎626-4000</p>	<p>坂本クリニック(外)</p> <p>日吉町4-20 ☎622-2601</p>

受診前にお電話を

- 小児科
▶毎日(午後8～11時)
夜間救急診療所 ☎625-9910
台町4-33-13小児・障害メディカルセンター内
- ▶毎日(24時間)
南多摩病院 ☎663-0111 散田町3-10-1
- ▶奇数日(通常診療終了～翌朝。日曜・祝日は午前8時30分～)
東海大学医学部附属八王子病院
☎639-1111 石川町1838
- ▶偶数日(通常診療終了～翌朝。日曜・祝日は午前9時～)
東京医科大学八王子医療センター
☎665-5611 館町1163

- 内科
毎日(午後8～11時)
夜間救急診療所 ☎625-9910
台町4-33-13小児・障害メディカルセンター内
- 歯科
日曜日、祝・休日(午前9時～午後4時)
休日歯科応急診療所 ☎622-7026
台町4-33-13小児・障害メディカルセンター内

申込方法など、詳しくは戸吹ス

戸吹スポーツ公園のサニースクール

小学生以上のお子さんと保護者(内容右表のとおり) 申 6月16日から電話、または講座名(①②)は希望日(も)と住所・氏名・電話番号を書いて、フアックス、メールでエコひろば(☎656・3054 ㊟631・9422 event@ecohiroba.jp)へ ※下の二次元コードからも申し込みできます。

催し名	日時	会場	定員(先着順)
①ダンボールコンポストスタート講習	7/7(金) 10:00～12:00	由井市民センター みなみ野分館	20名
	7/29(土) 10:00～12:00	浅川市民センター	16名
②ダンボールコンポストステップアップ講習	7/14(金) 10:00～12:00	南大沢市民センター	20名
	7/21(金) 10:00～12:00	石川市民センター	20名
③夏休み子ども自然体験講座	7/29(土) 10:00～15:00	高尾の森自然学校	10組

生涯学習センター(クリエイト

生涯学習センターの休館

生涯学習センター(クリエイトホール内) ☎648・2231は保守点検のため、7月4日(火)は休館します。

市民スポーツ大会

陸上競技大会

スポーツ

スポーツ

スポーツ

ポーツ公園(☎691・2288)までお問い合わせください。
内容 日 水を使った体ほぐし運動
：6月24日(土)、ボールを使ったゲーム遊び：7月8日(日) 対時 3歳～就学前のお子さんと保護者
：午後2時～2時50分、小学1～3年生と保護者：午後3時10分～4時 会 戸吹スポーツ公園 定 各15組(先着順) 費 千円

子どものいじめ相談電話(☎620・7499)を開設しています。一人で悩まずにご相談ください。受付時間 月～金曜日の午前8時30分～午後5時

※救急診療は八王子市医師会、八王子歯科医会、八王子薬剤師会、市内大学病院などにご協力いただいております。

新型コロナ
ウイルス
ワクチン接種

65歳以上の方や基礎疾患のある方などを対象に 「春開始接種」を行っています

令和5年度の新型コロナウイルスワクチン接種は、5月8日からの「春開始接種」と、9月からの「秋開始接種」になります(右表参照)。「春開始接種」の対象者は、初回接種(1・2回目)を終えた、65歳以上の方(右表①)、5～64歳で基礎疾患等のある方(右表②③)、医療従事者等(右表③)です。「春開始接種」の対象で、オミクロン株対応ワクチンを接種された、次のいずれかに該当する方には接種券を送付しています。▶65歳以上の方 ▶これまでに基礎疾患等(右表②)、医療従事者等(右表③)の申請をされた方 ※春開始接種の対象であっても、これまでのワクチン接種の接種券がお手元にある方には、接種券が郵送されませんので、お持ちの接種券をご利用ください。

初回接種(1・2回目)を終了している方の
令和5年度新型コロナウイルスワクチン接種(○が接種対象)

対象	期間	春開始接種 (5月8日～8月)	秋開始接種 (9～12月)
①65歳以上の方		○	
12～64歳で	②基礎疾患等のある方	○※1	○ (国の方針が決まり次第、本紙や市のホームページなどでお知らせします)
	③医療従事者・施設従事者等	—	
	④上記以外の方	—	
5～11歳で	⑤基礎疾患等のある方	○※1・2	
	⑥上記以外の方	○ (5月7日までにオミクロン株対応小児ワクチンを未接種の方は、8月31日まで1回のみ接種できます)	

※1:これまでに基礎疾患、医療従事者などの申請をされていない方で、接種を希望する方は申請が必要です。詳しくは市のホームページ(右の二次元コード)からご覧ください。
※2:5月7日までにオミクロン株対応ワクチンの接種を受け、かつ初回接種時に基礎疾患等の申請をされた方には、接種券を接種間隔に合わせて順次発送します。



12歳以上の春開始接種のオミクロン株対応ワクチン接種会場(6・7月)

接種時間 ▶保健所…午前10時～午後6時
▶その他の会場…午前11時～午後7時(土曜日は午前10時30分～午後6時30分)
※八王子スクエアビル11階第1会場の7月7・15・22日は午前10時30分～午後5時

接種会場	6月		7月	
	ファイザー社製	モデルナ社製	ファイザー社製	モデルナ社製
保健所(東京たま未来メッセ庁舎・会議室棟4階)	—	月・火・木～土曜日(30日を除く)	—	—
市役所本庁舎1階市民ロビー	10日	12～17・19～24・26～28日	—	—
八王子スクエアビル11階第1会場(旭町)	19～24日	10・12～17・26～30日	7・22・28日	1・3・4・15日
八王子スクエアビル7階第3会場(旭町)	月～土曜日(17日を除く)	—	—	—
イース高尾(東浅川町)	12・13・15～17日	10・19～24・26～30日	8・15・21日	29日
コピオ長房(長房町)	19～24日	10・12～15・26・27日	—	—
コピオ北野(北野町)	21～24・26～30日	10・12～17・19・20日	—	—
フレスポみなみ野(みなみ野一丁目)	月～土曜日	—	—	—
イトーヨーカドー南大沢店(南大沢二丁目)	10日	月～土曜日(10日を除く)	1・8・14・29日	22日

※7月以降は会場と日程を減らして実施しますので、接種をご希望の方はお早め。
※7月の予約開始は6月15日(木)午前9時からです

従来株ワクチンの接種会場(6・7月)

ファイザー社製ワクチンによる 初回接種(1・2回目)は6月で終了します

全国で流通している従来株ファイザー社製ワクチンは6月末に使用期限を迎えます。そのため、1回目から2回目までの接種間隔(3週間)が取れないことから、6月のファイザー社製ワクチンによる接種は原則2回目の方のみに行います。7月の初回接種は武田社製ワクチン・ノババックスとなります。なお、8月以降の接種については、現在国において検討中です。詳細が分かり次第、本紙や市のホームページでお知らせします。
※都の大規模接種会場では6月末まで従来株ファイザー社製ワクチンで2回目の接種を受けることができます。予約は東京都大規模接種予約システム(右の二次元コード)から。



●初回接種(2回目)会場(12歳以上)【従来株ファイザー社製ワクチン】

接種会場	接種日時
八王子スクエアビル7階第3会場(旭町)	6月17日(土) 10:30～18:30

●初回接種(1・2回目)・追加接種(3～6回目)会場(12歳以上)【武田社製ワクチン・ノババックス】

接種会場	接種日時
八王子スクエアビル7階第3会場(旭町)	6月17日(土) 10:30～18:30
八王子スクエアビル11階第1会場(旭町)	7月7・15・22日の17:00～18:30

11歳以下のお子さんは 市内の医療機関での個別接種を

対象の医療機関や日時など、詳しくは市のホームページ、または予約サイトからご確認ください。

- ◆生後6か月～4歳のお子さんへの接種
接種間隔は、1回目と2回目の間が3週間、2回目と3回目の間が8週間です。
- ◆5～11歳のお子さんへの接種
初回接種(1・2回目)を終えた方は、8月までオミクロン株対応小児ワクチンの接種を1回受けることができます。また、基礎疾患等のあるお子さんで、5月7日までにオミクロン株対応小児ワクチンを接種済みの方は、3か月の接種間隔を空けて、8月までの間にさらに1回追加接種を受けることができます。

ワクチン接種の予約・相談は
「新型コロナワクチン接種コールセンター」まで
☎0120-383-183(午前9時～午後5時、日曜日を除く)
※接種会場へ直接問い合わせることはお控えください。

ひろば

官公署・市民団体のお知らせ

◆費用の記載のない催しなどは無料です。
◆申し込みの記載のない催しなどは直接会場へお越しください。

この欄では、官公署や市民の皆さんのコミュニティ活動の催しなどを紹介しています。内容の確認などは直接、各団体へ。政治・宗教・営利行為に関するものは掲載しません。掲載の申し込みは市役所4階広報プロモーション課、クリエイティブホール1階、各事務所・市民センター、市のホームページで配布する掲載依頼書に記入して、掲載希望号の前々月の20日から前月の10日までに、広報プロモーション課(☎620-7228 ☎626-3858)へ。
対…対象 内…内容 回…日時 集…集合 時…時間
会…会場 定…定員 費…費用 申…申込方法 問…問い合わせ

お知らせ

- ★太陽光発電システムを設置した東京ゼロエミ住宅に対する不動産取得税を減免 詳しくは都主税局のホームページをご覧ください。 ☎八王子都税事務所☎644・1111
- ★「南大沢スマートシティ実施計画Ver3」と「南大沢駅周辺地区まちづくり方針」を公表 詳しくは東京都都市整備局のホームページをご覧ください。 ☎都多摩ニュータウン課☎03-5320-5472
- ★差し押さえた不動産などを公売 インターネットと期間入札による自動車や不動産などの公売を行います。詳しくは都主税局のホームページをご覧ください。 ☎都機動整理課☎03-5388-3027

講座・催し

- ★夏休み処分場見学会 詳しくは東京たま広域資源循環組合(☎042-597-6152)のホームページをご覧ください。 ☎7月27日、8月3・8日 ☎谷戸沢処分場(日の出町)など ☎各抽選30名 ☎申込期限7月3日
- ★女子中高生向けオフィスツアー 詳しくは都男女平等参画課(☎03-5388-3189)のホームページをご覧ください。 ☎7月25・28日、8月3日 ☎申込期限6月30日
- ★相続対策の専門士業による無料相談会 ☎6月22日午後1～5時 ☎フェミニネ八王子(明神町四丁目) ☎定先着4名 ☎電話で八王子相続相談ステーション・箕輪☎090-9146-3313
- ★相続・遺言・成年後見に関する無料相談会 ☎6月26・27日の午後1時30分～4時30分 ☎生涯学習センター南大沢分館 ☎各先着5名 ☎電話で相続・遺言を考える会・谷本☎090-1267-3851
- ★多摩地区市町圏基団体戦の観戦 ☎8月20日午前9時～午後5時 ☎いちようホール ☎定先着100名 ☎同実行委員会・成田☎090-8574-8860
- ★スマホで簡単動画編集講座 ☎初心者 ☎6月24・25日の午前10時～午後5時 ☎クリエイティブホール ☎定先着10名 ☎費1,000円 ☎電話で映像802・山浦☎090-3224-0696
- ★野外おはなし会 ☎小学生以下と保護者 ☎7月8日午前11時～11時30分、午後1時～1時30分 ☎小田中央公園 ☎八王子子ども劇場☎645-1739
- ★エッセイを学ぼう ☎6月28日午前10時30分～正午 ☎クリエイティブホール ☎定先着12名 ☎電話でエッセイ作文の会・岩井☎080-9994-8504

- ★ワークショップ「絵本作家と絵本を作ろう」 ☎小学生以上と保護者 ☎7月22日午後1時30分～4時 ☎中央図書館 ☎定先着30名 ☎電話で八王子子ども文庫連絡協議会・大橋☎636-7769(午後6時～)
- ★親子で作ろう! メロンパン・チョコケーキ・コーンスープ ☎3歳～小学生と保護者 ☎7月29日午前10時～午後1時 ☎生涯学習センター南大沢分館 ☎抽選8組 ☎費1人1,000円 ☎7月14日までに電話でハッピーフレンズ・宮崎☎042-758-9723
- ★講座「お手玉で遊ぼう」 ☎55歳以上 ☎7月4・11日の午後1時30分～3時30分 ☎市民活動支援センター ☎定先着8名 ☎費1,000円 ☎電話で八王子お手玉の会・久保☎090-3593-4047
- ★連続(五目並べ)体験会 ☎6月17日午後1時15分～4時30分 ☎クリエイティブホール ☎定先着20名 ☎電話で多摩連続会・千木良☎050-3740-7196
- ★リズム気功体験会 ☎50歳以上の女性 ☎6月16・30日の午後1時30分～3時15分 ☎北野市民センター ☎リズム気功・渡辺☎090-2236-1916
- ★ダンス音楽で踊る「シーケンスダンス」 ☎60歳以上で初心者の方 ☎6月20日…学園都市センター、27日…由井市民センターみなみ野分館 ☎午前10時20分～11時50分 ☎各先着10名 ☎費500円 ☎電話でライラック・今西☎080-9444-3144
- ★弦楽演奏会 ☎7月2日午後2～4時 ☎いちようホール ☎定先着800名 ☎エツフェ弦楽アンサンブル・藤森☎632-6146
- ★声トレ、健康体操と昭和歌謡を歌う会 ☎70歳以上 ☎6月23・30日の午後2時～3時45分 ☎クリエイティブホール ☎定先着15名 ☎費2,000円 ☎電話で声トレ、健康体操と歌の会・宇良☎667-4546
- ★フリーマーケット ☎7月2日午前9時～午後3時 ☎南大沢中郷公園 ☎オタカラネット・永田☎090-3318-2409

市のホームページにも、サークル・団体情報などを掲載。トップ画面から「情報広場」で検索を。コミュニティ活動応援サイト「はちコミねっと」でも、市民活動団体の情報をご案内しています。

- ★書道「泉会」 ☎60歳以上 ☎土曜日の午前9時15分～11時 ☎東浅川保健福祉センター ☎費月2,000円 ☎デンダ☎090-2722-9818
- ★俳句「みどり会」 ☎第3金曜日の午後1時～4時30分 ☎大和田市民センター ☎費月1,000円 ☎花枝☎080-5649-4040
- ★ともしび短歌会 ☎第2・4火曜日の午後1時30分～4時 ☎大横保健福祉センター ☎費月500円 ☎斎藤☎090-8107-6886
- ★篆刻「北篆会」 ☎第2土曜日の午後2～4時 ☎北野町会会館 ☎費月500円 ☎水野☎676-1665
- ★シニア将棋同好会 ☎火・土曜日の午後1～5時 ☎川口やまゆり館 ☎費年600円、1回100円 ☎佐藤☎090-3687-1048
- ★フレンズ・多摩・マンドリーノ ☎マンドリンの経験者 ☎第3土曜日、第4日曜日の午後1～5時 ☎由木中央市民センター ☎費月3,000円 ☎山口☎661-8791
- ★いけばな恩方おや子教室 ☎小学生～高校生と保護者 ☎第3土曜日の午後1時30分～2時45分 ☎恩方市民センター ☎費1回900円 ☎中井☎651-7192
- ★男の料理教室「木金の会」 ☎60歳以上の男性 ☎第2木曜日の午前9時～午後1時 ☎大横保健福祉センター ☎費入会金500円、1回1,500円 ☎松本☎090-3319-4724
- ★手話リズムダンスふれんず ☎18歳以上 ☎第1・3水曜日の午後1～3時 ☎恩方市民センター ☎費月500円 ☎岡部☎090-6715-5964
- ★阿波おどり八王子つむぎ会 ☎60歳以上の初心者 ☎金曜日の午前10時～正午 ☎南大沢文化会館など ☎費月1,000円 ☎穂積☎636-5302
- ★八王子シルバー社交ダンス連盟 ☎60歳以上 ☎金曜日の午後2～4時 ☎ダンススタジオあい(大和田町七丁目) ☎費月2,500円 ☎佐々木☎622-9370
- ★台町トリム体操 ☎木曜日の午前10時～正午 ☎台町市民センター ☎費月1,000円 ☎倉田☎626-1324
- ★甲の原ピンポンクラブ ☎60歳以上の初心者 ☎金曜日の午後0時～2時50分 ☎甲の原体育館 ☎費年8,000円 ☎関口☎654-4169
- ★還暦野球八王子OB ☎60歳以上の男性 ☎水曜日の午前9時30分～12時30分 ☎高倉公園野球場 ☎費年10,000円 ☎川口☎090-5552-7474
- ★テニス「水曜会」 ☎経験者 ☎水曜日の午後2～6時など ☎松木公園テニスコートなど ☎費入会金2,000円、1回500円 ☎松井☎090-2561-3491



霊気満山 高尾山 桑都物語
人々の祈りが紡ぐ

Column
03

桑都物語の
歴史と未来を
覗いてみよう



「織物のまち八王子」のあゆみ
未来へつなぐ伝統と技術

問 日本遺産「桑都物語」推進協議会(都市戦略課内) ☎620・7434 ☎626・8554

「桑都」と呼ばれ、古くから養蚕と織物が盛んだった八王子。糸を染めてから織る先染めの絹織物は、職人による手仕事ならではの自然な風合いが多くの人に愛され、名産品の一つに数えられました。

八王子織物の長い歴史の集大成とされているのが、「御召織」や「紬織」など5種の技法からなる「多摩織」。シワになりづらく滑らかな触り心地が特徴で、着物やストール、名刺入れなどさまざまなシーンで使われ、日本遺産の構成文化財にもなっています。



シンプルな柄や色で“粋”を愉しむ

知れば知るほど面白い

産学連携で織物に新たな風を

趣向を凝らしたデザインのネクタイや、ユニークな柄のテキスタイル。八王子織物工業組合では、地域の大学などと共同研究を行い、毎年新たな製品を生み出しています。このまちで織物の新たな風を感じてみませんか。※学生が手掛けた製品は、同組合や11月に開催される織物展などでご覧いただけます。



7/8・15

イベント情報
手織り体験

7月8・15日に多摩織工芸館(八幡町)で多摩織伝統工芸士の指導による手織り体験を行います。申込方法など、詳しくは八王子織物工業組合のホームページ(右の二次元コード)からご覧ください。



新型コロナウイルス感染症コールセンターのご案内

医療機関の受診は事前にお電話を

新型コロナウイルス感染症の感染の疑いがある、発熱などの症状がある場合は、必ず電話連絡をしてから、かかりつけ医や医療機関を受診してください。かかりつけ医がない方は、東京都新型コロナ相談センターへご相談を。

医療機関の案内や健康相談は――

東京都新型コロナ相談センター
(24時間。多言語による相談可)
☎0120・670・440



こちらでも
医療機関を
案内しています

療養に関する相談は――

八王子市新型コロナウイルス感染症
療養コールセンター
☎645・5103

(午前9時～午後5時。土・日曜日、祝・休日を除く)

ワクチン接種の予約・相談は――

八王子市新型コロナワクチン接種
コールセンター
☎0120・383・183

(午前9時～午後5時。日曜日を除く)

広報紙の配布が不要な方はご連絡を

「広報はちおうじ」は、ホームページや電子書籍などでご覧いただけます。紙の広報の配布停止を希望する方は、専用フォーム(右の二次元コード)から申請いただくか、広報プロモーション課(☎620・7228)までご連絡を。



八王子市LINE公式アカウント
友だち募集中!

八王子市LINE公式アカウントを友だち追加しませんか。あなたに役立つ情報をいち早くお届けします。登録は右の二次元コードから。

